ENVELOPE N° 02 – DOCUMENTOS DE HABILITAÇÃO

REF: TOMADA DE PREÇO 002/2022
A PREFEITURA DE JOÃO LISBOA –MA
COMISSÃO PERMANENTE DE LICITAÇÕES – CPL

OBJETO: Contratação de empresa para a manutenção de estradas vicinais no município de João L[illegible]oa (MA), conforme Anexo II.

EMPRESA: MP EMPREENDIMENTOS E LOCAÇÕES DE MAQUINAS EIRELI

CNPJ: 04.022.585/0001-00

RUA SÃO SEBASTIÃO 12, QD 7, LOTE 30 BAIRRO CAIÇARA

JOÃO LISBOA-MA / Fone: (99) 3525-4122

E-mail:mpempreendimentoseservicos@gmail.com
Site: www.mpempeserv.com

Ministério da Economia
Secretaria Especial de Desburocratização, Gestão e Governo Digital
Secretaria de Gestão

Sistema de Cadastramento Unificado de Fornecedores - SICAF

Certificado de Registro Cadastral - CRC

(Emissão conforme art. 17 da Instrução Normativa nº 03, de 26 abril de 2018)

CNPJ: **04.022.585/0001-00**

Razão Social: **MP EMPREENDIMENTOS E LOCACOES DE MAQUINAS EIRELI**

Atividade Econômica Principal:

4313-4/00 - OBRAS DE TERRAPLENAGEM

Endereço:

RUA SAO SEBASTIAO, 12 - QUADRA07 LOTE 30 - CAICARA - João Lisboa / Maranhão

Observações:

A veracidade das informações poderá ser verificada no endereço www.comprasgovernamentais.gov.br.

Este certificado não substitui os documentos enumerados nos artigos 28 a 31 da Lei nº 8.666, de 1993.

TERCEIRA ALTERAÇÃO DO ATO CONSTITUTITO DA
EMPRESA INDIVIDUAL DE RESPONSABILIDADE LIMITADA – EIRELI
MP EMPREENDIMENTOS E LOCAÇÕES DE MÁQUINAS EIRELI

CPL
Fls 806

MARCOS PAULO SILVA OLIVEIRA, brasileiro, solteiro, empresário, nascido em 06/01/1981, titular do CPF nº 641.791.333-34 e da Carteira de Identidade nº 958860980-SSP/MA, residente e domiciliado na Rua São Sebastião nº 12 – Fundos – Bairro Caiçara – CEP 65922-000, em João Lisboa-MA, resolve Alterar a Empresa Individual de Responsabilidade Limitada **MP EMPREENDIMENTOS E LOCAÇÕES DE MÁQUINAS EIRELI**, com sede na Avenida Industrial nº 83 – Letra C – Parque da Lagoa – CEP 65922-000, em João Lisboa-MA, devidamente inscrita no CNPJ nº 04.022.585/0001-00 e registrada na Junta Comercial do Estado do Maranhão sob NIRE 21600074185, em seção de 20/03/2018, mediante as condições e cláusulas seguintes:

CLÁUSULA PRIMEIRA – O capital passa a ser de R$ 2.000.000,00 (Dois milhões de reais), integralizado neste ato em moeda corrente nacional.

CLÁUSULA SEGUNDA – O endereço da sede passa a ser na Rua São Sebastião nº 12 – Quadra 07 – Lote 30 – Bairro Caiçara – CEP 65922-000, em João Lisboa-MA.

Em virtude desta alteração contratual e em atendimento a adequação da sociedade ao novo Código Civil Brasileiro, Lei nº 10.406/2002, o Ato Constitutivo consolidado passará a terá seguinte redação.

CLÁUSULA PRIMEIRA – DO TIPO JURIDICO E RAZÃO SOCIAL

O Tipo jurídico da empresa é: EMPRESA INDIVIDUAL DE RESPONSABILIDADE LTDA – ELRELI, com sub-rogação de todos os direitos e obrigações pertinentes e girará sob a razão social **MP EMPREENDIMENTOS E LOCAÇÕES DE MÁQUINAS EIRELI** com sede e domicílio na Rua São Sebastião nº 12 – Quadra 07 – Lote 30 – Bairro Caiçara – CEP 65922-000, em João Lisboa-MA.,, com inscrição no CNPJ sob nº 04.022.585/0001-00, podendo, a qualquer tempo, a critério de seu titular, abrir ou fechar filiais em qualquer parte do território nacional.

CLÁUSULA SEGUNDA – DO CAPITAL SOCIAL

O capital é de R$ 2.000.000,00 (Dois milhões de reais), totalmente integralizado em moeda corrente nacional.

CLÁUSULA TERCEIRA – DO OBJETO SOCIAL

As atividades principal e secundárias, são:
ATIVIDADE PRINCIPAL:
4313-4/00 - Obras de terraplenagem

TERCEIRA ALTERAÇÃO DO ATO CONSTITUTITO DA
EMPRESA INDIVIDUAL DE RESPONSABILIDADE LIMITADA – EIRELI
MP EMPREENDIMENTOS E LOCAÇÕES DE MÁQUINAS EIRELI

CPL
Fls 607

ATIVIDADES SECUNDÁRIAS:
4299-5/99 - Outras obras de engenharia civil não especificadas anteriormente
4322-3/01 - Instalações hidráulicas, sanitárias e de gás
3600-6/02 - Distribuição de água por caminhões
4330-4/03 - Obras de acabamento em gesso e estuque
4330-4/04 - Serviços de pintura de edifícios em geral
3811-4/00 - Coleta de resíduos não-perigosos
4212-0/00 - Construção de obras-de-arte especiais
4399-1/05 - Perfuração e construção de poços de água
4399-1/99 - Serviços especializados para construção não especificados anteriormente
4222-7/01 - Construção de redes de abastecimento de água, coleta de esgoto e construções correlatas, exceto obras de irrigação
2330-3/99 - Fabricação de outros artefatos e produtos de concreto, cimento, fibrocimento, gesso e materiais semelhantes
7020-4/00 - Atividades de consultoria em gestão empresarial, exceto consultoria técnica específica
7112-0/00 - Serviços de engenharia
4399-1/03 - Obras de alvenaria
4322-3/02 - Instalação e manutenção de sistemas centrais de ar condicionado, de ventilação e refrigeração
4929-9/02 - Transporte rodoviário coletivo de passageiros, sob regime de fretamento, intermunicipal, interestadual e internacional
4292-8/01 - Montagem de estruturas metálicas
4329-1/99 - Outras obras de instalações em construções não especificadas anteriormente
2330-3/05 - Preparação de massa de concreto e argamassa para construção
4923-0/02 - Serviço de transporte de passageiros - locação de automóveis com motorista
4211-1/01 - Construção de rodovias e ferrovias
4319-3/00 - Serviços de preparação do terreno não especificados anteriormente
4744-0/99 - Comércio varejista de materiais de construção em geral
2330-3/02 - Fabricação de artefatos de cimento para uso na construção
4399-1/01 - Administração de obras
7719-5/99 - Locação de outros meios de transporte não especificados anteriormente, sem condutor
7732-2/01 - Aluguel de máquinas e equipamentos para construção sem operador, exceto andaimes
4213-8/00 - Obras de urbanização - ruas, praças e calçadas
4299-5/01 - Construção de instalações esportivas e recreativas
4930-2/02 - Transporte rodoviário de carga, exceto produtos perigosos e mudanças, intermunicipal, interestadual e internacional
4391-6/00 - Obras de fundações
7111-1/00 - Serviços de arquitetura

TERCEIRA ALTERAÇÃO DO ATO CONSTITUTITO DA
EMPRESA INDIVIDUAL DE RESPONSABILIDADE LIMITADA – EIRELI
MP EMPREENDIMENTOS E LOCAÇÕES DE MÁQUINAS EIRELI

CPL
Fls 808

4211-1/02 - Pintura para sinalização em pistas rodoviárias e aeroportos
4330-4/05 - Aplicação de revestimentos e de resinas em interiores e exteriores
4321-5/00 - Instalação e manutenção elétrica
3812-2/00 - Coleta de resíduos perigosos
4311-8/02 - Preparação de canteiro e limpeza de terreno
4399-1/02 - Montagem e desmontagem de andaimes e outras estruturas temporárias
4330-4/99 - Outras obras de acabamento da construção
4761-0/03 - Comércio varejista de artigos de papelaria
4929-9/99 - Outros transportes rodoviários de passageiros não especificados anteriormente
4930-2/03 - Transporte rodoviário de produtos perigosos
4744-0/05 - Comércio varejista de materiais de construção não especificados anteriormente
4763-6/01 - Comércio varejista de brinquedos e artigos recreativos
4330-4/02 - Instalação de portas, janelas, tetos, divisórias e armários embutidos de qualquer material
4329-1/04 - Montagem e instalação de sistemas e equipamentos de iluminação e sinalização em vias públicas, portos e aeroportos
8130-3/00 - Atividades paisagísticas
4924-8/00 - Transporte escolar
4742-3/00 - Comércio varejista de material elétrico
4744-0/04 - Comércio varejista de cal, areia, pedra britada, tijolos e telhas
4311-8/01 - Demolição de edifícios e outras estruturas
7711-0/00 - Locação de automóveis sem condutor
4330-4/01 - Impermeabilização em obras de engenharia civil
4120-4/00 - Construção de edifícios
2330-3/01 - Fabricação de estruturas pré-moldadas de concreto armado, em série e sob encomenda
4744-0/03 - Comércio varejista de materiais hidráulicos
4744-0/01 - Comércio varejista de ferragens e ferramentas
4322-3/03 - Instalações de sistema de prevenção contra incêndio

E o objeto social é: OBRAS DE TERRAPLENAGENS, CONSTRUÇÃO DE EDIFICIOS, CONSTRUÇÃO DE RODOVIAS E FERROVIAS, PINTURA PARA SINALIZAÇÃO EM PISTAS RODOVIÁRIAS E AEROPORTOS, OBRAS E SERVIÇOS DE DRENAGENS, EM BOMBEAMENTO DO SOLO DESTINADO A CONSTRUÇÃO, MONTAGEM E INSTALAÇÃO DE SISTEMAS E EQUIPAMENTOS DE ILUMINAÇÃO, E SINALIZAÇÃO EM VIAS PUBLICAS, PORTOS E AEROPORTOS, CONSTRUÇÃO DE INSTALAÇÕES ESPORTIVAS E RECREATIVAS, OBRAS DE URBANIZAÇÃO, RUAS PRAÇAS E CALÇADAS,CONSTRUÇÃO DE REDES DE ABASTECIMENTO DE AGUA, COLETA DE ESGOTO, E CONSTRUÇÃO CORRELATAS, EXCETO OBRAS DE

TERCEIRA ALTERAÇÃO DO ATO CONSTITUTITO DA
EMPRESA INDIVIDUAL DE RESPONSABILIDADE LIMITADA – EIRELI
MP EMPREENDIMENTOS E LOCAÇÕES DE MÁQUINAS EIRELI

CPL
Fls 309

IRRIGAÇÃO, DEMOLIÇÃO E DESMONTE DE ESTRUTURAS EDIFICADAS (Edificios, pontes, prédios e edificações), TRANSPORTE RODOVIARIO DE CARGA, EXCETO PRODUTOS PERIGOSOS, E MUDANÇAS INTERMUNICIPAL, INTERESTADUAL E INTERNACIONAL, TRANSPORTE ESCOLAR, TRANSPORTE RODOVIARIO COLETIVOS DE PASSAGEIROS, SOB REGIME DE FRETAMENTO, INTERMUNICIPAL, INTERESTADUAL E INTERNACIONAL, TRANSPORTE RODOVIARIOS DE CARROS DE PASSAGEIROS EM CARROS DE PASSEIO, LOCAÇÃO DE ONIBUS, CAMINHÕES, REBOQUE, SEMI REBOQUES, TREILERS, SEMCONDUTOR, SERVIÇOS DE TRANSPORTE DE PASSAGEIROS, LOCAÇÃO DE AUTOMOVEIS COM MOTORISTA, LOCAÇÃO DE AUTOMOVEIS SEM CONDUTOR, DISTRIBUIÇÃO DE AGUA POR CAMINHÕES, TRANSPOTE RODOVIÁRIO DE PRODUTOS PERIGOSOS, COLETAS DE RESIDUOS PERIGOSOS, COLETA DE RESIDUOS NÃO PERIGOSOS, ADMINISTRAÇÃO DE OBRAS, PREPARAÇÃO DE CANTEIRO E LIMPEZA DE TERRENO, OBRAS DE FUNDAÇÕES E OBRAS DE ALVENARIA, OBRAS DE ACABAMENTO DA CONSTRUÇÃO, (SERVIÇOS DE CHAPISCO, EMBOÇA E REBOCO, INSTALAÇÃO DE TOLDOS, COLOCAÇÃO DE VIDROS, CRISTAIS E ESPELHO)OBRAS E SERVIÇOS DE ACABAMENTO EM GESSO E ESTUQUE, SERVIÇOS DE PINTURA INTENA E EXTERNA, EM EDIFICAÇÕES E SERVIÇO DE PINTURA EM OBRAS DE ENGENHARIA CIVIL, APLICAÇÃO DE REVESTIMENTO E DE RESINAS EM INTERIORES E EXTERIORES, INSTALAÇÃO DE PORTAS JANELAS E TETOS ,DIVISÓRIAS E ARMARIOS EMBUTIDOS DE QUALQUER MATERIAL, INSTALAÇÕES HIDRAULICAS, SANITARIAS, E DE GAS, INSTALAÇÃO DE SITEMAS DE PREVENÇÃO CONTRA INCENDIO, INSTALAÇÃO E MANUTENÇÃO ELETRICA, INSTALAÇÃO E MANUTENÇÃO DE SISTEMAS CENTRAIS DE AR CONDICIONADO, DE VENTILAÇÃO E REFRIGERAÇÃO, MONTAGEM DE ESTRUTURAS DE MADEIRA, REBAIXAMENTO DE TETOS PARA CONSTRUÇÃO CIVIL, INSTALAÇÃO E REVESTIMENTO DE DUTOS E TUBULAÇÕES, IMPERMEABILIZAÇÃO EM OBRAS DE ENGENHARIA CIVIL, PREPARAÇÃO DE MASSAS DE CONCRETO E ARGAMASSA PARA A CONSTRUÇÃO, FABRICAÇÃO DE ARTEFATOS DE CIMENTO PARA USO NA CONSTRUÇÃO(TIJOLOS, LAJOTAS, GUIAS, BLOQUETES, MEIOS-FIOS, CANOS, MANILHAS, TUBOS, CONEXÕES, LADRILHOS E MOSAICOS, FABRICAÇÃO DE ARTEFATOS DE GESSO (Cantoneiras, sancas, imagens, placas e painéis), E FABRICAÇÃO DE ARTEFATOS DE CONCRETO, E FIBROCIMENTO (TIJOLOS, LAJOTAS, GUIAS, BLOQUETES, MEIOS ?FIO, CANOS, MANILHA, TUBOS, CONEXÕES, LADRILHOS E MOSAICOS), FABRICAÇÃO DE ESTACAS, DORMENTES, VIGAS, ADUELAS, ESTRUTURAS PRE-MOLDADAS, EM CONCRETO ARMADO, MONTAGEM E DESMONTAGENS DE ANDAIMES, PLATAFORMAS DE TRABALHO, FORMAS, PARA CONCRETO, E ESCORAMENTOS, CONSTRUÇÃO E SERVIÇOS DE LIMPEZA EM TELHADO, COBERTURAS E FACHADAS, MONTAGEM DE ESTRUTURA METALICA, CONSTRUÇÃO DE OBRAS DE ARTE ESPECIAIS, OBRAS DE CONTENÇÃO E

TERCEIRA ALTERAÇÃO DO ATO CONSTITUTITO DA
EMPRESA INDIVIDUAL DE RESPONSABILIDADE LIMITADA – EIRELI
MP EMPREENDIMENTOS E LOCAÇÕES DE MÁQUINAS EIRELI

CPL
Fls 810

CONSTRUÇÃO DE ESTRUTURAS COM TIRANTES, CORTINAS DE PROTEÇÃO E ENCOSTA, E MUROS DE ARRIMO, COMERCIO VAREJISTA DE VIGAS DE CONCRETO ARMADO, ESTRUTURAS E PRE-MOLDADAS, DE CONCRETO ARMADO,COMERCIO VAREJISTA DE CAL, AREIA, PEDRA BRITADA, TIJOLOS E TELHAS DE BARRO, COMERCIO VAREJISTA DE MATERIAIS HIDRAULICOS, COMERCIO VAREJISTA DE FERRAGENS E FERRAMENTAS, COMERCIO VAREJISTA DE MATERIAIS HIDRAULICOS, COMERCIO VAREJISTA DE MATERIAIS ELETRICOS, COMERCIO VAREJISTA DE ARTEFATOS DE CIMENTO,GESSO E AMIANTO, AZULEJOS, CERAMICAS, BOMBAS DE AGUA, BOMBAS HIDRAULICAS, BOX PARA BANHEIROS, CAIXAS DE AGUA, CALHAS PARA CONSTRUÇÃO, CIMENTOS, DIVISORIAS E PORTAS SANFONADAS, COMERCIO VAREJISTA DE ARTIGOS DE PAPELARIA, ATIVIDADES DE CONSULTORIA EM GESTÕES EMPRESARIAIS, EXCETO CONSULTORIA ESPECIFICA, SERVIÇOS DE ENGENHARIA E SERVIÇOS DE ARQUITETURA, COMERCIO VAREJISTA DE BRINQUEDOS E ARTIGOS RECREATIVOS, ATIVIDADES PAISAGÍSTICAS, PERFURAÇÃO E CONSTRUÇÃO DE POÇOS DE ÁGUA.

CLÁUSULA QUARTA – DA DURAÇÃO

O prazo de duração é por tempo indeterminado. É garantida a continuidade da pessoa jurídica diante do impedimento por força maior ou impedimento temporário ou permanente do titular, podendo a empresa ser alterada para atender uma nova situação.

CLÁUSULA QUINTA – DA ADMINISTRAÇÃO

A administração da sociedade será exercida por MARCOS PAULO SILVA OLIVEIRA, a quem caberá, dentre outras atribuições, a representação ativa e passiva, judicial e extrajudicial da empresa EIRELI. A responsabilidade do titular é limitada ao capital integralizado e a empresa será regida pelo regime jurídico da empresa limitada e supletivamente pelas leis das Sociedades Anônimas.

CLÁUSULA SEXTA – DO EXERCÍCIO SOCIAL

O término de cada exercício social será encerrado em 31 de Dezembro do ano civil, com a apresentação do balanço patrimonial e resultado econômico do ano fiscal.

CLÁUSULA SÉTIMA - DA DECLARAÇÃO DE DESEMPEDIMENTO

O titular declara sob as penas da lei, que não está impedido, por lei especial, e nem condenado ou que se encontra sob os efeitos de condenação, que o proíba de exercer a administração desta EIRELI, bem como não esta impedido, ou em virtude

de condenação criminal, ou por se encontrar sob os efeitos dela, a pena que vede, ainda que temporariamente, o acesso a cargos públicos ou crime falimentar, de prevaricação, peita ou suborno, concussão, peculato, ou contra a economia popular, contra o sistema financeiro nacional, contra normas de defesa de concorrência, contra as relações de consumo, fé pública ou a propriedade. (Art 1.011, § 1º, CC/2002).

CLÁUSULA OITAVA – DA DECLARAÇÃO

O titular da EIRELI declara, para os devidos fins e efeitos de direito, que não participa de nenhuma outra empresa dessa modalidade.

CLÁUSULA NONA - DO FORO

Fica eleito o foro tal da comarca de João Lisboa-MA, para resolver quaisquer litígios oriundos do presente Ato.

O titular assina o presente instrumento, em uma única via, destinada ao registro e arquivamento pela Junta Comercial do Estado do Maranhão, para que produza seus efeitos legais.

João Lisboa-MA, 19 de Março de 2020.

MARCOS PAULO SILVA OLIVEIRA

CPL
Fls: 812

ASSINATURA ELETRÔNICA

Certificamos que o ato da empresa MP EMPREENDIMENTOS E LOCAÇÕES DE MAQUINAS EIRELI consta assinado digitalmente por:

IDENTIFICAÇÃO DO(S) ASSINANTE(S)	
CPF	Nome
64179133334	MARCOS PAULO SILVA OLIVEIRA

CERTIFICO O REGISTRO EM 27/05/2020 10:22 SOB Nº 20200367676.
PROTOCOLO: 200367676 DE 26/05/2020. CÓDIGO DE VERIFICAÇÃO:
12002129051. NIRE: 21600074185.
MP EMPREENDIMENTOS E LOCAÇÕES DE MAQUINAS EIRELI

JUCEMA

Lílian Theresa Rodrigues Mendonça
SECRETÁRIA-GERAL
SÃO LUÍS, 27/05/2020
www.empresafacil.ma.gov.br

A validade deste documento, se impresso, fica sujeito à comprovação de sua autenticidade nos respectivos portais, informando seus respectivos códigos de verificação.

1º OFÍCIO EXTRAJUDICIAL | Av. Imperatriz, 1249, Centro, João Lisboa/MA
CEP: 65922-000 · Tel: (99) 3535-2228

Poder Judiciario TJMA. Selo: AUTENT029694TBR99ETWUGKT7Q29, 16/02/2022 16:56:02, Ato: 13.18. Total R$ 5,69 Emol R$ 5,14 FERC R$ 0,15 FADEP R$ 0,20 FEMP R$ 0,20 Consulte em https://selo.tjma.jus.br

E-mail: cartoriolayme@gmail.com | CNPJ: 11.508.284/0001-25 | CNS: 02.969-4

Arthur Lopes Gomes Reis
Tabelião Substituto



REPUBLICA FEDERATIVA DO BRASIL

ESTADO DO MARANHÃO
SECRETARIA DE ESTADO DA SEGURANÇA PÚBLICA
DELEGACIA GERAL DE POLICIA CIVIL
INSTITUTO DE IDENTIFICAÇÃO

MA964679116

Marcos Paulo Silva Oliveira

ASSINATURA DO TITULAR

CARTEIRA DE IDENTIDADE

PROIBIDO PLASTIFICAR

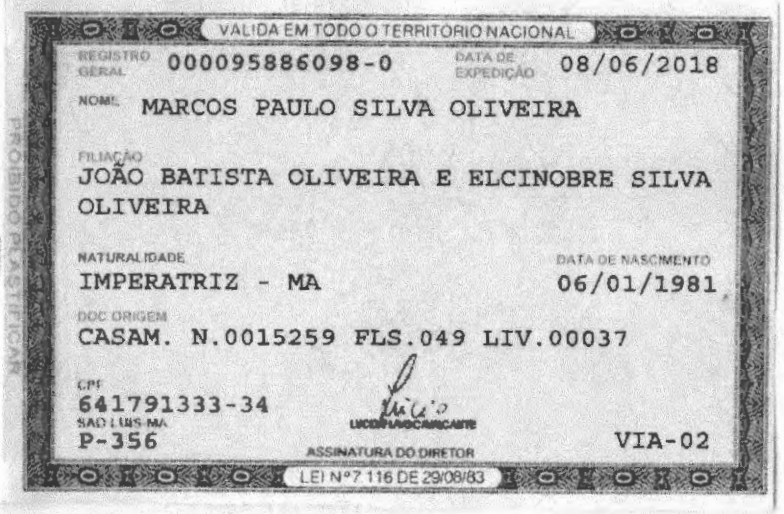

VALIDA EM TODO O TERRITORIO NACIONAL

REGISTRO GERAL 000095886098-0 DATA DE EXPEDIÇÃO 08/06/2018

NOME MARCOS PAULO SILVA OLIVEIRA

FILIAÇÃO
JOÃO BATISTA OLIVEIRA E ELCINOBRE SILVA OLIVEIRA

NATURALIDADE
IMPERATRIZ - MA

DATA DE NASCIMENTO
06/01/1981

DOC ORIGEM
CASAM. N.0015259 FLS.049 LIV.00037

CPF
641791333-34

SAO LUIS-MA
P-356

LUCIO FLAVIO CARVALHO

ASSINATURA DO DIRETOR

VIA-02

LEI Nº 7.116 DE 29/08/83

CPL
Fls. 813

CPL
Fls 814

Ministério da Fazenda
Secretaria da Receita Federal do Brasil

Comprovante de Situação Cadastral no CPF

Nº do CPF: **641.791.333-34**

Nome: **MARCOS PAULO SILVA OLIVEIRA**

Data de Nascimento: **06/01/1981**

Situação Cadastral: **REGULAR**

Data da Inscrição: **18/01/1999**

Digito Verificador: **00**

Comprovante emitido às: **11:38:54** do dia **02/02/2022** (hora e data de Brasília).
Código de controle do comprovante: **B273.4FEA.3AE0.4B24**

Este documento não substitui o "Comprovante de Inscrição no CPF".

(Modelo aprovado pela IN/RFB nº 1.548, de 13/02/2015.)

CPL
Fls 815

REPÚBLICA FEDERATIVA DO BRASIL

CADASTRO NACIONAL DA PESSOA JURÍDICA

NÚMERO DE INSCRIÇÃO	COMPROVANTE DE INSCRIÇÃO E DE SITUAÇÃO CADASTRAL	DATA DE ABERTURA
04.022.585/0001-00 MATRIZ		30/08/2000

NOME EMPRESARIAL
MP EMPREENDIMENTOS E LOCACOES DE MAQUINAS EIRELI

TÍTULO DO ESTABELECIMENTO (NOME DE FANTASIA)	PORTE
M P EMPREENDIMENTOS	EPP

CÓDIGO E DESCRIÇÃO DA ATIVIDADE ECONÔMICA PRINCIPAL
43.13-4-00 - Obras de terraplenagem

CÓDIGO E DESCRIÇÃO DAS ATIVIDADES ECONÔMICAS SECUNDÁRIAS
23.30-3-01 - Fabricação de estruturas pré-moldadas de concreto armado, em série e sob encomenda
23.30-3-02 - Fabricação de artefatos de cimento para uso na construção
23.30-3-05 - Preparação de massa de concreto e argamassa para construção
23.30-3-99 - Fabricação de outros artefatos e produtos de concreto, cimento, fibrocimento, gesso e materiais semelhantes
36.00-6-02 - Distribuição de água por caminhões
38.11-4-00 - Coleta de resíduos não-perigosos
38.12-2-00 - Coleta de resíduos perigosos
41.20-4-00 - Construção de edifícios
42.11-1-01 - Construção de rodovias e ferrovias
42.11-1-02 - Pintura para sinalização em pistas rodoviárias e aeroportos
42.12-0-00 - Construção de obras de arte especiais
42.13-8-00 - Obras de urbanização - ruas, praças e calçadas
42.22-7-01 - Construção de redes de abastecimento de água, coleta de esgoto e construções correlatas, exceto obras de irrigação
42.92-8-01 - Montagem de estruturas metálicas
42.99-5-01 - Construção de instalações esportivas e recreativas
42.99-5-99 - Outras obras de engenharia civil não especificadas anteriormente
43.11-8-01 - Demolição de edifícios e outras estruturas
43.11-8-02 - Preparação de canteiro e limpeza de terreno
43.19-3-00 - Serviços de preparação do terreno não especificados anteriormente
43.21-5-00 - Instalação e manutenção elétrica

CÓDIGO E DESCRIÇÃO DA NATUREZA JURÍDICA
230-5 - Empresa Individual de Responsabilidade Limitada (de Natureza Empresári

LOGRADOURO	NÚMERO	COMPLEMENTO
R SAO SEBASTIAO	12	QUADRA07 LOTE 30

CEP	BAIRRO/DISTRITO	MUNICÍPIO	UF
65.922-000	CAICARA	JOAO LISBOA	MA

ENDEREÇO ELETRÔNICO	TELEFONE
ADAO5000@HOTMAIL.COM	(99) 9164-1550

ENTE FEDERATIVO RESPONSÁVEL (EFR)
*****

SITUAÇÃO CADASTRAL	DATA DA SITUAÇÃO CADASTRAL
ATIVA	03/11/2005

MOTIVO DE SITUAÇÃO CADASTRAL

SITUAÇÃO ESPECIAL	DATA DA SITUAÇÃO ESPECIAL
********	********

Aprovado pela Instrução Normativa RFB nº 1.863, de 27 de dezembro de 2018.

Emitido no dia **02/02/2022** às **11:41:23** (data e hora de Brasília).

Página: **1/3**

CPL
Fls 816

REPÚBLICA FEDERATIVA DO BRASIL

CADASTRO NACIONAL DA PESSOA JURÍDICA

NÚMERO DE INSCRIÇÃO	COMPROVANTE DE INSCRIÇÃO E DE SITUAÇÃO CADASTRAL	DATA DE ABERTURA
04.022.585/0001-00 MATRIZ		30/08/2000

NOME EMPRESARIAL
MP EMPREENDIMENTOS E LOCACOES DE MAQUINAS EIRELI

CÓDIGO E DESCRIÇÃO DAS ATIVIDADES ECONÔMICAS SECUNDÁRIAS
43.22-3-01 - Instalações hidráulicas, sanitárias e de gás
43.22-3-02 - Instalação e manutenção de sistemas centrais de ar condicionado, de ventilação e refrigeração
43.22-3-03 - Instalações de sistema de prevenção contra incêndio
43.29-1-04 - Montagem e instalação de sistemas e equipamentos de iluminação e sinalização em vias públicas, portos e aeroportos
43.29-1-99 - Outras obras de instalações em construções não especificadas anteriormente
43.30-4-01 - Impermeabilização em obras de engenharia civil
43.30-4-02 - Instalação de portas, janelas, tetos, divisórias e armários embutidos de qualquer material
43.30-4-03 - Obras de acabamento em gesso e estuque
43.30-4-04 - Serviços de pintura de edifícios em geral
43.30-4-05 - Aplicação de revestimentos e de resinas em interiores e exteriores
43.30-4-99 - Outras obras de acabamento da construção
43.91-6-00 - Obras de fundações
43.99-1-01 - Administração de obras
43.99-1-02 - Montagem e desmontagem de andaimes e outras estruturas temporárias
43.99-1-03 - Obras de alvenaria
43.99-1-05 - Perfuração e construção de poços de água
43.99-1-99 - Serviços especializados para construção não especificados anteriormente
47.42-3-00 - Comércio varejista de material elétrico
47.44-0-01 - Comércio varejista de ferragens e ferramentas
47.44-0-03 - Comércio varejista de materiais hidráulicos

CÓDIGO E DESCRIÇÃO DA NATUREZA JURÍDICA
230-5 - Empresa Individual de Responsabilidade Limitada (de Natureza Empresári

LOGRADOURO	NÚMERO	COMPLEMENTO
R SAO SEBASTIAO	12	QUADRA07 LOTE 30

CEP	BAIRRO/DISTRITO	MUNICÍPIO	UF
65.922-000	CAICARA	JOAO LISBOA	MA

ENDEREÇO ELETRÔNICO	TELEFONE
ADAO5000@HOTMAIL.COM	(99) 9164-1550

ENTE FEDERATIVO RESPONSÁVEL (EFR)
*****

SITUAÇÃO CADASTRAL	DATA DA SITUAÇÃO CADASTRAL
ATIVA	03/11/2005

MOTIVO DE SITUAÇÃO CADASTRAL

SITUAÇÃO ESPECIAL	DATA DA SITUAÇÃO ESPECIAL
********	********

Aprovado pela Instrução Normativa RFB nº 1.863, de 27 de dezembro de 2018.

Emitido no dia **02/02/2022** às **11:41:23** (data e hora de Brasília).

Página: **2/3**

CPL
Fl. 817

REPÚBLICA FEDERATIVA DO BRASIL

CADASTRO NACIONAL DA PESSOA JURÍDICA

NÚMERO DE INSCRIÇÃO	COMPROVANTE DE INSCRIÇÃO E DE SITUAÇÃO CADASTRAL	DATA DE ABERTURA
04.022.585/0001-00 MATRIZ		30/08/2000

NOME EMPRESARIAL
MP EMPREENDIMENTOS E LOCACOES DE MAQUINAS EIRELI

CÓDIGO E DESCRIÇÃO DAS ATIVIDADES ECONÔMICAS SECUNDÁRIAS
47.44-0-04 - Comércio varejista de cal, areia, pedra britada, tijolos e telhas
47.44-0-05 - Comércio varejista de materiais de construção não especificados anteriormente
47.44-0-99 - Comércio varejista de materiais de construção em geral
47.61-0-03 - Comércio varejista de artigos de papelaria
47.63-6-01 - Comércio varejista de brinquedos e artigos recreativos
49.23-0-02 - Serviço de transporte de passageiros - locação de automóveis com motorista
49.24-8-00 - Transporte escolar
49.29-9-02 - Transporte rodoviário coletivo de passageiros, sob regime de fretamento, intermunicipal, interestadual e internacional
49.29-9-99 - Outros transportes rodoviários de passageiros não especificados anteriormente
49.30-2-02 - Transporte rodoviário de carga, exceto produtos perigosos e mudanças, intermunicipal, interestadual e internacional
49.30-2-03 - Transporte rodoviário de produtos perigosos
70.20-4-00 - Atividades de consultoria em gestão empresarial, exceto consultoria técnica específica
71.11-1-00 - Serviços de arquitetura
71.12-0-00 - Serviços de engenharia
77.11-0-00 - Locação de automóveis sem condutor
77.19-5-99 - Locação de outros meios de transporte não especificados anteriormente, sem condutor
77.32-2-01 - Aluguel de máquinas e equipamentos para construção sem operador, exceto andaimes
81.30-3-00 - Atividades paisagísticas

CÓDIGO E DESCRIÇÃO DA NATUREZA JURÍDICA
230-5 - Empresa Individual de Responsabilidade Limitada (de Natureza Empresári

LOGRADOURO	NÚMERO	COMPLEMENTO
R SAO SEBASTIAO	12	QUADRA07 LOTE 30

CEP	BAIRRO/DISTRITO	MUNICÍPIO	UF
65.922-000	CAICARA	JOAO LISBOA	MA

ENDEREÇO ELETRÔNICO	TELEFONE
ADAO5000@HOTMAIL.COM	(99) 9164-1550

ENTE FEDERATIVO RESPONSÁVEL (EFR)
*****

SITUAÇÃO CADASTRAL	DATA DA SITUAÇÃO CADASTRAL
ATIVA	03/11/2005

MOTIVO DE SITUAÇÃO CADASTRAL

SITUAÇÃO ESPECIAL	DATA DA SITUAÇÃO ESPECIAL
********	********

Aprovado pela Instrução Normativa RFB nº 1.863, de 27 de dezembro de 2018.

Emitido no dia **02/02/2022** às **11:41:23** (data e hora de Brasília). Página: **3/3**

CPL
Fls 618

Consulta Quadro de Sócios e Administradores - QSA

CNPJ:	04.022.585/0001-00
NOME EMPRESARIAL:	MP EMPREENDIMENTOS E LOCACOES DE MAQUINAS EIRELI
CAPITAL SOCIAL:	R$2.000.000,00 (Dois milhões de reais)

O Quadro de Sócios e Administradores(QSA) constante da base de dados do Cadastro Nacional da Pessoa Jurídica (CNPJ) é o seguinte:

Nome/Nome Empresarial:	MARCOS PAULO SILVA OLIVEIRA
Qualificação:	65-Titular Pessoa Física Residente ou Domiciliado no Brasil

Para informações relativas à participação no QSA, acessar o e-CAC com certificado digital ou comparecer a uma unidade da RFB.

Emitido no dia **02/02/2022** às 11:42 (data e hora de Brasília).

CPL
Fls. 819

MINISTÉRIO DA FAZENDA
Secretaria da Receita Federal do Brasil
Procuradoria-Geral da Fazenda Nacional

CERTIDÃO POSITIVA COM EFEITOS DE NEGATIVA DE DÉBITOS RELATIVOS AOS TRIBUTOS FEDERAIS E À DÍVIDA ATIVA DA UNIÃO

Nome: MP EMPREENDIMENTOS E LOCACOES DE MAQUINAS EIRELI
CNPJ: 04.022.585/0001-00

Ressalvado o direito de a Fazenda Nacional cobrar e inscrever quaisquer dívidas de responsabilidade do sujeito passivo acima identificado que vierem a ser apuradas, é certificado que:

1. constam débitos administrados pela Secretaria da Receita Federal do Brasil (RFB) com exigibilidade suspensa nos termos do art. 151 da Lei nº 5.172, de 25 de outubro de 1966 - Código Tributário Nacional (CTN), ou objeto de decisão judicial que determina sua desconsideração para fins de certificação da regularidade fiscal, ou ainda não vencidos; e

2. não constam inscrições em Dívida Ativa da União (DAU) na Procuradoria-Geral da Fazenda Nacional (PGFN).

Conforme disposto nos arts. 205 e 206 do CTN, este documento tem os mesmos efeitos da certidão negativa.

Esta certidão é válida para o estabelecimento matriz e suas filiais e, no caso de ente federativo, para todos os órgãos e fundos públicos da administração direta a ele vinculados. Refere-se à situação do sujeito passivo no âmbito da RFB e da PGFN e abrange inclusive as contribuições sociais previstas nas alíneas 'a' a 'd' do parágrafo único do art. 11 da Lei nº 8.212, de 24 de julho de 1991.

A aceitação desta certidão está condicionada à verificação de sua autenticidade na Internet, nos endereços <http://rfb.gov.br> ou <http://www.pgfn.gov.br>.

Certidão emitida gratuitamente com base na Portaria Conjunta RFB/PGFN nº 1.751, de 2/10/2014.
Emitida às 14:14:32 do dia 17/01/2022 <hora e data de Brasília>.
Válida até 16/07/2022.
Código de controle da certidão: **5152.D199.8CF2.2FF4**
Qualquer rasura ou emenda invalidará este documento.

CPL
Fls 820

GOVERNO DO ESTADO DO MARANHÃO
SECRETARIA DE ESTADO DA FAZENDA

CERTIDÃO NEGATIVA DE DÉBITO

Nº Certidão: 014450/22 **Data da** 04/02/2022 16:14:36

Inscrição Estadual: 123197880 **CPF/CNPJ:** 04022585000100

Razão Social: MP EMPREENDIMENTOS E LOCACOES DE MAQUINAS EIRELI

Endereço: RUA SAO SEBASTIAO, 12 QUADRA07 LOTE 30 CEP: 65922000 -

Telefone: (99)35231698 **Município:** JOAO LISBOA **UF:** MA

Certificamos que, após a realização das consultas procedidas no sistema desta Secretaria, substanciado pelos artigos 240 a 242, da lei nº 7.799, de 19/12/2002 e disposto no artigo 205 da lei nº 5.172, de 25 de outubro de 1966 (Código Tributário Nacional), não constam débitos relativos aos tributos estaduais, administrados por esta Secretaria, em nome do sujeito passivo acima identificado. Ressalvado, todavia, à Fazenda Pública Estadual o direito da cobrança de dívidas que venham a ser apuradas e não alcançadas pela decadência.

Validade da Certidão: 120 (cento e vinte) dias: 04/06/2022.

A autenticidade desta certidão deverá ser confirmada no endereço: http://portal.sefaz.ma.gov.br/, clicando no item "Certidões" e em seguida em "Validação de Certidão Negativa de Débito".

CERTIDÃO EMITIDA GRATUITAMENTE.

Data Impressão: 14/02/2022 18:19:41

CPL
Fls 421

GOVERNO DO ESTADO DO MARANHÃO
SECRETARIA DE ESTADO DA FAZENDA

CERTIDÃO NEGATIVA DE DÍVIDA ATIVA

Nº Certidão: 079198/21 **Data da** 05/11/2021 15:28:52

Inscrição Estadual: 123197880 **CPF/CNPJ:**04022585000100

Razão Social: MP EMPREENDIMENTOS E LOCACOES DE MAQUINAS EIRELI

Endereço: RUA SAO SEBASTIAO, 12 QUADRA07 LOTE 30 CEP: 65922000 -

Telefone: (99)35231698 **Município:** JOAO LISBOA **UF:** MA

Certificamos que, após a realização das consultas procedidas no sistema desta Secretaria e na forma do disposto do artigo 156, da lei nº 2.231, de 29/12/1962, substanciado pelos artigos 240 a 242 da lei nº 7.799, de 19/12/2002, bem como prescreve o artigo 205 da lei nº 5.172, de 25 de outubro de 1966 (Código Tributário Nacional) não constam débitos inscritos na Dívida Ativa, em nome do sujeito passivo acima identificado.

Validade da Certidão: 120 (cento e vinte) dias: 05/03/2022.

A autenticidade desta certidão deverá ser confirmada no endereço:
http://portal.sefaz.ma.gov.br/, clicando no item "Certidões" e em seguida em "Validação de Certidão Negativa de Dívida Ativa".

CERTIDÃO EMITIDA GRATUITAMENTE.

Data Impressão: 08/11/2021 16:59:33

Prefeitura de
JOÃO LISBOA
ESTADO DO MARANHÃO
PREFEITURA MUNICIPAL DE JOÃO LISBOA
SECRETARIA DE FINANÇAS

CPL
Fls 822

CERTIDÃO NEGATIVA DE DÉBITOS TRIBUTÁRIOS E DÍVIDA ATIVA - CONTRIBUINTE

DADOS DO CONTRIBUINTE

NOME / RAZÃO SOCIAL: MP EMPREENDIMENTOS E LOCACOES DE MAQUINAS EIRELI
CPF/CNPJ: 04.022.585/0001-00
ENDEREÇO: RUA SAO SEBASTIAO, Nº12, QD. 07, LT30, QUADRA07 LOTE 30 **BAIRRO:** CAICARA **CIDADE:** JOÃO LISBOA-MA

FUNDAMENTAÇÃO LEGAL

Certifica-se para os fins de direito, que o 1 - Contribuinte supracitado, NÃO POSSUI DÉBITOS AMIGÁVEL OU AJUIZADO, de natureza tributária e não tributária, perante a Fazenda Pública Municipal, relativos aos tributos administrados pelo Fisco Municipal, até a presente data. Ressalvando-se o direito da Fazenda Pública Municipal de inscrever e cobrar as dívidas que vierem a ser apuradas e constituídas, relativas aos tributos, dívida ativa e demais débitos administrados pelo Fisco Municipal.

Finalidade: S/N

Dados de Autenticação	QR CODE
Certidão Número: 01090 - 1 **Dispositivo Legal:** Lei nº 024/2017 **Emitida em:** 02/02/2022 **Válida até:** 03/05/2022 **Validade:** 90 (noventa) dias **Código Validador:** nWjufTUjS7O5	

CPL
Fls 823

Prefeitura de
JOÃO LISBOA
ESTADO DO MARANHÃO
PREFEITURA MUNICIPAL DE JOÃO LISBOA
SECRETARIA DE FINANÇAS

CERTIDÃO NEGATIVA DE DÉBITOS TRIBUTÁRIOS E DÍVIDA ATIVA - IMÓVEL

DADOS DO CONTRIBUINTE

Nome / Razão Social: MP EMPREENDIMENTOS E LOCACOES DE MAQUINAS EIRELI
CPF/CNPJ: 04.022.585/0001-00
Endereço: RUA SAO SEBASTIAO, Nº12, QD. 07, LT30, QUADRA07 LOTE 30 **Bairro:** CAIÇARA **Cidade:** JOÃO LISBOA-MA

DADOS DO IMÓVEL

Código do Imóvel: 1426 **Inscrição Cadastral:** 001.020.0007.0030.0000
Endereço: RUA SÃO SEBASTIÃO, Nº12 **Bairro:** CAIÇARA
Quadra: 007 **Lote:** 30 **Unidade:** 0000

FUNDAMENTAÇÃO LEGAL

Certifica-se para os fins de direito, que o 2 - Imóvel supra citado, NÃO POSSUI DÉBITOS AMIGÁVEL OU AJUIZADO, de natureza tributária perante a Fazenda Pública Municipal, relativos aos tributos administrados pelo Fisco Municipal, até a presente data. Ressalvando-se o direito da Fazenda Pública Municipal de inscrever e cobrar as dívidas que vierem a ser apuradas e constituídas, relativas aos tributos, dívida ativa e demais débitos administrados pelo Fisco Municipal.

Finalidade: S/N

Dados de Autenticação	QR CODE
Certidão Número: 01009 - 1 **Dispositivo Legal:** Lei nº 24/2017. **Emitido em:** 23/12/2021 **Valido até:** 23/03/2022 **Validade:** 90 dias. **Código Validador:** dYiXnKnPT6u6	

Prefeitura de
JOÃO LISBOA

CPL
Fls 824

ESTADO DO MARANHÃO
PREFEITURA MUNICIPAL DE JOÃO LISBOA
SECRETARIA DE FINANÇAS

CERTIDÃO NEGATIVA DE DÉBITOS TRIBUTÁRIOS E DÍVIDA ATIVA - ECONÔMICO

DADOS DO ECONÔMICO

NOME / RAZÃO SOCIAL: MP EMPREENDIMENTOS E LOCACOES DE MAQUINAS EIRELI
NOME FANTASIA: M P EMPREENDIMENTOS
CPF/CNPJ: 04.022.585/0001-00 **INSCRIÇÃO MUNICIPAL:** 4064
ENDEREÇO: RUA SAO SEBASTIAO, Nº12, QD. 07, LT30, QUADRA07 LOTE 30 **BAIRRO:** CAICARA **MUNICÍPIO:** JOÃO LISBOA-MA

FUNDAMENTAÇÃO LEGAL

Certifica-se para devidos fins de direito, que o 3 - Econômico supra citado, NÃO POSSUI DÉBITOS AMIGÁVEL OU AJUIZADO, de natureza tributária e não tributária, perante a Fazenda Pública Municipal, relativos aos tributos administrados pelo Fisco Municipal até a presente data. Ressalvando-se o direito da Fazenda Pública Municipal de inscrever e cobrar as dívidas que vierem a ser apuradas e constituídas, relativas aos tributos, dívida ativa e demais débitos administrados pelo Fisco Municipal.

Finalidade: S/N

Dados de Autenticação	QR CODE
Certidão Número: 01060 - 1 **Dispositivo Legal:** Lei nº 024/2017 **Emitido em:** 18/01/2022 **Válido até:** 18/04/2022 **Validade:** 90 (noventa) dias **Código Validador:** y6ACDvaIXj20	

CPL
Fls 825

Voltar Imprimir

CAIXA
CAIXA ECONÔMICA FEDERAL

Certificado de Regularidade do FGTS - CRF

Inscrição: 04.022.585/0001-00
Razão Social: MP EMPREENDIMENTOS E LOCACOES DE MAQUINAS EIRELE
Endereço: R SAO SEBASTIAO 12 QD 07 LT30 / CAICARA / JOAO LISBOA / MA / 65922-000

A Caixa Econômica Federal, no uso da atribuição que lhe confere o Art. 7, da Lei 8.036, de 11 de maio de 1990, certifica que, nesta data, a empresa acima identificada encontra-se em situação regular perante o Fundo de Garantia do Tempo de Servico - FGTS.

O presente Certificado não servirá de prova contra cobrança de quaisquer débitos referentes a contribuições e/ou encargos devidos, decorrentes das obrigações com o FGTS.

Validade: 25/01/2022 a 23/02/2022

Certificação Número: 2022012501300224026514

Informação obtida em 02/02/2022 11:48:18

A utilização deste Certificado para os fins previstos em Lei esta condicionada a verificação de autenticidade no site da Caixa: **www.caixa.gov.br**

CPL
Fls 826

PODER JUDICIÁRIO
JUSTIÇA DO TRABALHO

CERTIDÃO NEGATIVA DE DÉBITOS TRABALHISTAS

Nome: MP EMPREENDIMENTOS E LOCACOES DE MAQUINAS EIRELI (MATRIZ E FILIAIS)
CNPJ: 04.022.585/0001-00
Certidão nº: 4206768/2022
Expedição: 02/02/2022, às 11:50:04
Validade: 31/07/2022 - 180 (cento e oitenta) dias, contados da data de sua expedição.

Certifica-se que **MP EMPREENDIMENTOS E LOCACOES DE MAQUINAS EIRELI (MATRIZ E FILIAIS)**, inscrito(a) no CNPJ sob o nº **04.022.585/0001-00**, **NÃO CONSTA** do Banco Nacional de Devedores Trabalhistas.
Certidão emitida com base no art. 642-A da Consolidação das Leis do Trabalho, acrescentado pela Lei nº 12.440, de 7 de julho de 2011, e na Resolução Administrativa nº 1470/2011 do Tribunal Superior do Trabalho, de 24 de agosto de 2011.
Os dados constantes desta Certidão são de responsabilidade dos Tribunais do Trabalho e estão atualizados até 2 (dois) dias anteriores à data da sua expedição.
No caso de pessoa jurídica, a Certidão atesta a empresa em relação a todos os seus estabelecimentos, agências ou filiais.
A aceitação desta certidão condiciona-se à verificação de sua autenticidade no portal do Tribunal Superior do Trabalho na Internet (http://www.tst.jus.br).
Certidão emitida gratuitamente.

INFORMAÇÃO IMPORTANTE
Do Banco Nacional de Devedores Trabalhistas constam os dados necessários à identificação das pessoas naturais e jurídicas inadimplentes perante a Justiça do Trabalho quanto às obrigações estabelecidas em sentença condenatória transitada em julgado ou em acordos judiciais trabalhistas, inclusive no concernente aos recolhimentos previdenciários, a honorários, a custas, a emolumentos ou a recolhimentos determinados em lei; ou decorrentes de execução de acordos firmados perante o Ministério Público do Trabalho ou Comissão de Conciliação Prévia.

CPL
Fls 827

MINISTÉRIO DA ECONOMIA
Secretaria Especial de Previdência e Trabalho
Secretaria de Trabalho
Subsecretaria de Inspeção do Trabalho

CERTIDÃO DE DÉBITOS
NEGATIVA

EMPREGADOR: MP EMPREENDIMENTOS E LOCACOES DE MAQUINAS EIRELI (M P EMPREENDIMENTOS)
CNPJ: 04.022.585/0001-00

DATA E HORA DA EMISSÃO: 02/02/2022, às 12h52

CERTIFICA-SE, de acordo com às informações registradas no sistema CPMR - Controle de Processos de Multas e Recursos que, nesta data, **NÃO CONSTAM** débitos decorrentes de autuações em face do empregador acima identificado.

1. Esta certidão abrange todos os estabelecimentos do empregador.

2. A presente certidão não modifica a situação do empregador que conste do cadastro previsto na Portaria Interministerial MTE/SDH nº 2, de 12 de maio de 2011, que disciplina o Cadastro de Empregadores que tenham submetido trabalhadores a condições análogas a de escravo.

3. Conforme artigo 5º§ único da portaria 1421/2014 do MTE, a certidão ora instituída refletirá sempre a última situação ocorrida em cadastros administrativos pelo emitente, de modo que, havendo processos enviados à Procuradoria da Fazenda Nacional - PFN, quanto a estes, poderá ser obtida certidão perante aquele órgão, visando a demonstrar a situação atualizada dos mesmos.

4. A autenticidade desta certidão poderá ser confirmada no endereço http://www.mte.gov.br/certidao/infracoes/debitos utilizando o código **4UeDK6o**.

5. Expedida com base na Portaria MTE nº 1.421, de 12 de setembro de 2014. Emitida gratuitamente.

Estado do Maranhão SINTEGRA/ICMS Consulta Pública ao Cadastro do Estado do Maranhão Secretaria da Fazenda

CPL Fls. 828

Resultado da Consulta SINTEGRA/ICMS

IDENTIFICAÇÃO

CGC: 04.022.585/0001-00 **Inscrição Estadual:** 12.319788-0

Razão Social: MP EMPREENDIMENTOS E LOCACOES DE MAQUINAS EIRELI

Regime Apuração: SIMPLES NACIONAL

ENDEREÇO

Logradouro: RUA SAO SEBASTIAO

Número: 12 **Complemento:** QUADRA07 LOTE 30

Bairro: CAICARA

Município: JOAO LISBOA **UF:** MA

CEP: 65922000 **DDD:** **Telefone:** 35231698

INFORMAÇÕES COMPLEMENTARES

CNAE Principal: 4313400 - OBRAS DE TERRAPLENAGEM

CNAEs Secundários

Código	Descrição CNAE
4211101	CONSTRUÇÃO DE RODOVIAS E FERROVIAS
4211102	PINTURA PARA SINALIZAÇÃO EM PISTAS RODOVIÁRIAS E AEROPORTOS
4212000	CONSTRUÇÃO DE OBRAS-DE-ARTE ESPECIAIS
4213800	OBRAS DE URBANIZAÇÃO - RUAS, PRAÇAS E CALÇADAS
4222701	CONSTRUÇÃO DE REDES DE ABASTECIMENTO DE ÁGUA, COLETA DE ESGOTO E CONSTRUÇÕES CORRELATAS, EXCETO OBRAS DE IRRIGAÇÃO
4292801	MONTAGEM DE ESTRUTURAS METÁLICAS
4299501	CONSTRUÇÃO DE INSTALAÇÕES ESPORTIVAS E RECREATIVAS
4299599	OUTRAS OBRAS DE ENGENHARIA CIVIL NÃO ESPECIFICADAS ANTERIORMENTE
4311801	DEMOLIÇÃO DE EDIFÍCIOS E OUTRAS ESTRUTURAS
4311802	PREPARAÇÃO DE CANTEIRO E LIMPEZA DE TERRENO
2330301	FABRICAÇÃO DE ESTRUTURAS PRÉ-MOLDADAS DE CONCRETO ARMADO, EM SÉRIE E SOB ENCOMENDA
4319300	SERVIÇOS DE PREPARAÇÃO DO TERRENO NÃO ESPECIFICADOS ANTERIORMENTE
4321500	INSTALAÇÃO E MANUTENÇÃO ELÉTRICA
4322301	INSTALAÇÕES HIDRÁULICAS, SANITÁRIAS E DE GÁS
4322302	INSTALAÇÃO E MANUTENÇÃO DE SISTEMAS CENTRAIS DE AR CONDICIONADO, DE VENTILAÇÃO E REFRIGERAÇÃO
4322303	INSTALAÇÕES DE SISTEMA DE PREVENÇÃO CONTRA INCÊNDIO
4329104	MONTAGEM E INSTALAÇÃO DE SISTEMAS E EQUIPAMENTOS DE ILUMINAÇÃO E SINALIZAÇÃO EM VIAS PÚBLICAS, PORTOS E AEROPORTOS
4329199	OUTRAS OBRAS DE INSTALAÇÕES EM CONSTRUÇÕES NÃO ESPECIFICADAS ANTERIORMENTE
4330401	IMPERMEABILIZAÇÃO EM OBRAS DE ENGENHARIA CIVIL
4330402	INSTALAÇÃO DE PORTAS, JANELAS, TETOS, DIVISÓRIAS E ARMÁRIOS EMBUTIDOS DE QUALQUER MATERIAL
4330403	OBRAS DE ACABAMENTO EM GESSO E ESTUQUE
2330302	FABRICAÇÃO DE ARTEFATOS DE CIMENTO PARA USO NA CONSTRUÇÃO
4330404	SERVIÇOS DE PINTURA DE EDIFÍCIOS EM GERAL
4330405	APLICAÇÃO DE REVESTIMENTOS E DE RESINAS EM INTERIORES E EXTERIORES
4330499	OUTRAS OBRAS DE ACABAMENTO DA CONSTRUÇÃO
4391600	OBRAS DE FUNDAÇÕES
4399101	ADMINISTRAÇÃO DE OBRAS
4399102	MONTAGEM E DESMONTAGEM DE ANDAIMES E OUTRAS ESTRUTURAS TEMPORÁRIAS
4399103	OBRAS DE ALVENARIA
4399105	PERFURAÇÃO E CONSTRUÇÃO DE POÇOS DE ÁGUA
4399199	SERVIÇOS ESPECIALIZADOS PARA CONSTRUÇÃO NÃO ESPECIFICADOS ANTERIORMENTE
4742300	COMÉRCIO VAREJISTA DE MATERIAL ELÉTRICO
2330305	PREPARAÇÃO DE MASSA DE CONCRETO E ARGAMASSA PARA CONSTRUÇÃO
4744001	COMÉRCIO VAREJISTA DE FERRAGENS E FERRAMENTAS
4744003	COMÉRCIO VAREJISTA DE MATERIAIS HIDRÁULICOS
4744004	COMÉRCIO VAREJISTA DE CAL, AREIA, PEDRA BRITADA, TIJOLOS E TELHAS
4744005	COMÉRCIO VAREJISTA DE MATERIAIS DE CONSTRUÇÃO NÃO ESPECIFICADOS ANTERIORMENTE
4744099	COMÉRCIO VAREJISTA DE MATERIAIS DE CONSTRUÇÃO EM GERAL

CPL Fls 829

CNAEs Secundários	
Código	**Descrição CNAE**
4761003	COMÉRCIO VAREJISTA DE ARTIGOS DE PAPELARIA
4763601	COMÉRCIO VAREJISTA DE BRINQUEDOS E ARTIGOS RECREATIVOS
4923002	SERVIÇO DE TRANSPORTE DE PASSAGEIROS - LOCAÇÃO DE AUTOMÓVEIS COM MOTORISTA
4924800	TRANSPORTE ESCOLAR
4929902	TRANSPORTE RODOVIÁRIO COLETIVO DE PASSAGEIROS, SOB REGIME DE FRETAMENTO, INTERMUNICIPAL, INTERESTADUAL E INTERNACIONAL
2330399	FABRICAÇÃO DE OUTROS ARTEFATOS E PRODUTOS DE CONCRETO, CIMENTO, FIBROCIMENTO, GESSO E MATERIAIS SEMELHANTES
4929999	OUTROS TRANSPORTES RODOVIÁRIOS DE PASSAGEIROS NÃO ESPECIFICADOS ANTERIORMENTE
4930202	TRANSPORTE RODOVIÁRIO DE CARGA, EXCETO PRODUTOS PERIGOSOS E MUDANÇAS, INTERMUNICIPAL, INTERESTADUAL E INTERNACIONAL
4930203	TRANSPORTE RODOVIÁRIO DE PRODUTOS PERIGOSOS
7020400	ATIVIDADES DE CONSULTORIA EM GESTÃO EMPRESARIAL, EXCETO CONSULTORIA TÉCNICA ESPECÍFICA
7111100	SERVIÇOS DE ARQUITETURA
7112000	SERVIÇOS DE ENGENHARIA
7711000	LOCAÇÃO DE AUTOMÓVEIS SEM CONDUTOR
7719599	LOCAÇÃO DE OUTROS MEIOS DE TRANSPORTE NÃO ESPECIFICADOS ANTERIORMENTE, SEM CONDUTOR
7732201	ALUGUEL DE MÁQUINAS E EQUIPAMENTOS PARA CONSTRUÇÃO SEM OPERADOR, EXCETO ANDAIMES
8130300	ATIVIDADES PAISAGÍSTICAS
3600602	DISTRIBUIÇÃO DE ÁGUA POR CAMINHÕES
3811400	COLETA DE RESÍDUOS NÃO-PERIGOSOS
3812200	COLETA DE RESÍDUOS PERIGOSOS
4120400	CONSTRUÇÃO DE EDIFÍCIOS

Situação Cadastral Vigente: HABILITADO COM RESTRIÇÃO

Data desta Situação Cadastral: 10/03/2021

OBRIGAÇÕES

NFe a partir de (CNAE's): 01/07/2010 - (2330305-2330399), 01/10/2010 - (2330302-2330301), 01/12/2010 - (Devido emissão voluntária),

EDF a partir de:

CTE a partir de: 01/03/2012 - (OBRIGADO => SERVIÇO DE TRANSPORTE),

Observação: Os dados acima estão baseados em informações fornecidas pelo próprio contribuinte cadastrado. Não valem como certidão de sua efetiva existência de fato e de direito, não são oponíveis à Fazenda e nem excluem a responsabilidade tributária derivada de operações com ele ajustadas.

Data da Consulta: 02/02/2022

Número da Consulta:

Nova Consulta | Imprimir

Desenvolvido pela Sefaz COTEC [illegible]05-2012

ESTADO DO MARANHÃO
PREFEITURA MUNICIPAL DE JOÃO LISBOA

Prefeitura de
JOÃO LISBOA

CPL
Fls 830

FICHA CADASTRAL DE INSCRIÇÃO MUNICIPAL

DADOS DA EMPRESA			
INSCRIÇÃO MUNICIPAL	NOME / RAZÃO SOCIAL		CNPJ/CPF
4064	**MP EMPREENDIMENTOS E LOCACOES DE MAQUINAS EIRELI**		**04.022.585/0001-00**
NOME FANTASIA		TIPO DE PESSOA	SITUAÇÃO
M P EMPREENDIMENTOS		**PESSOA JURÍDICA**	**ATIVO**

ENDEREÇO DA EMPRESA				
LOGRADOURO		NÚMERO	QUADRA	LOTE
RUA SAO SEBASTIAO		**12**	**07**	**30**
COMPLEMENTO	BAIRRO	CEP		
QUADRA07 LOTE 30	**CAICARA**	**65.922-000**		
MUNICÍPIO	TELEFONE	E-MAIL		
JOÃO LISBOA - MA	**9933215251**	**mpempreendimentoseservicos@gmail.**		

ATIVIDADE ECONÔMICA PRIMÁRIA

CÓDIGO / DESCRIÇÃO

4313400 - Obras de terraplenagem

ATIVIDADES ECONÔMICAS SECUNDÁRIAS

CÓDIGO / DESCRIÇÃO

3812200 - Coleta de resíduos perigosos
4212000 - Construção de obras de arte especiais
4930202 - Transporte rodoviário de carga, exceto produtos perigosos e mudanças, intermunicipal, interestadual e internacional
4330402 - Instalação de portas, janelas, tetos, divisórias e armários embutidos de qualquer material
7020400 - Atividades de consultoria em gestão empresarial, exceto consultoria técnica específica
4299501 - Construção de instalações esportivas e recreativas
4742300 - Comércio varejista de material elétrico
4299599 - Outras obras de engenharia civil não especificadas anteriormente
4213800 - Obras de urbanização - ruas, praças e calçadas
4329104 - Montagem e instalação de sistemas e equipamentos de iluminação e sinalização em vias públicas, portos e aeroportos
4322301 - Instalações hidráulicas, sanitárias e de gás
3600602 - Distribuição de água por caminhões
4399103 - Obras de alvenaria
4399199 - Serviços especializados para construção não especificados anteriormente
4744001 - Comércio varejista de ferragens e ferramentas
2330301 - Fabricação de estruturas pré-moldadas de concreto armado, em série e sob encomenda
3811400 - Coleta de resíduos não perigosos
4322302 - Instalação e manutenção de sistemas centrais de ar condicionado, de ventilação e refrigeração
4211101 - Construção de rodovias e ferrovias
4120400 - Construção de edifícios
4330405 - Aplicação de revestimentos e de resinas em interiores e exteriores
7732201 - Aluguel de máquinas e equipamentos para construção sem operador, exceto andaimes
4744003 - Comércio varejista de materiais hidráulicos
4744099 - Comércio varejista de materiais de construção em geral
4222701 - Construção de redes de abastecimento de água, coleta de esgoto e construções correlatas, exceto obras de irrigação
4330401 - Impermeabilização em obras de engenharia civil
4321500 - Instalação e manutenção elétrica
2330305 - Preparação de massa de concreto e argamassa para construção
4330499 - Outras obras de acabamento da construção
4311801 - Demolição de edifícios e outras estruturas
7711000 - Locação de automóveis sem condutor
4761003 - Comércio varejista de artigos de papelaria
4399101 - Administração de obras
4329199 - Outras obras de instalações em construções não especificadas anteriormente
4311802 - Preparação de canteiro e limpeza de terreno
4322303 - Instalações de sistema de prevenção contra incêndio
2330302 - Fabricação de artefatos de cimento para uso na construção
4330403 - Obras de acabamento em gesso e estuque
4744005 - Comércio varejista de materiais de construção não especificados anteriormente
4923002 - Serviço de transporte de passageiros - locação de automóveis com motorista
4292801 - Montagem de estruturas metálicas
4319300 - Serviços de preparação do terreno não especificados anteriormente
4924800 - Transporte escolar
4929999 - Outros transportes rodoviários de passageiros não especificados anteriormente
2330399 - Fabricação de outros artefatos e produtos de concreto, cimento, fibrocimento, gesso e materiais semelhantes
4330404 - Serviços de pintura de edifícios em geral
4391600 - Obras de fundações
4929902 - Transporte rodoviário coletivo de passageiros, sob regime de fretamento, intermunicipal, interestadual e internacional
7112000 - Serviços de engenharia
7719599 - Locação de outros meios de transporte não especificados anteriormente, sem condutor

ESTADO DO MARANHÃO
PREFEITURA MUNICIPAL DE JOÃO LISBOA

Prefeitura de
JOÃO LISBOA

CPL
Fls 831

FICHA CADASTRAL DE INSCRIÇÃO MUNICIPAL

4211102 - Pintura para sinalização em pistas rodoviárias e aeroportos
4399102 - Montagem e desmontagem de andaimes e outras estruturas temporárias
4744004 - Comércio varejista de cal, areia, pedra britada, tijolos e telhas
4930203 - Transporte rodoviário de produtos perigosos
7111100 - Serviços de arquitetura
4399105 - Perfuração e construção de poços de água
4763601 - Comércio varejista de brinquedos e artigos recreativos
8130300 - Atividades paisagísticas

INFORMAÇÕES ADICIONAIS			
DATA DA ABERTURA **01/01/2000**	CATEGORIA **Matriz**	QTD FUNCIONÁRIOS SERVIÇO	QTD FUNCIONÁRIOS COMÉRCIO **0**
CÓDIGO E DESCRIÇÃO DA NATUREZA JURÍDICA **230-5 - Empresa Individual de Responsabilidade Limitada (de Natureza**		CLASSIFICAÇÃO DA EMPRESA **2 - EPP - Empresa de Pequeno Porte**	
QUALIFICAÇÃO FÍSICA E JURÍDICA **9 - Outros**		FORMA DE COBRANÇA DE ISS **ISSQN NFS-e**	ÁREA ESTABELECIMENTO **0.00**
[redacted] JUNTA COMERCIAL	VALOR ESTIMADO	DATA DA ESTIMATIVA	PONTOS DE FEIRA **0**
REGIME TRIBUTÁRIO **Simples Nacional**	CAPITAL SOCIAL **2000000.00**	TAXA DE OCUPAÇÃO **0.00**	

HISTÓRICO DE SITUAÇÃO CADASTRAL	
STATUS **0 - Ativo**	DATA / PERÍODO **01/01/2000**

JOÃO LISBOA, 2 de fevereiro de 2022

CPL
Fls 832

ESTADO DO MARANHÃO
PREFEITURA DE JOÃO LISBOA
SECRETARIA MUNICIPAL DE FINANÇAS

Alvará

LICENÇA PARA LOCALIZAÇÃO E FUNCIONAMENTO

ANO
2022

NOME: MP EMPREENDIMENTOS E LOCACOES DE MAQUINAS EIRELI

CPF/CNPJ: 04.022.585/0001-00

ENDEREÇO: Rua São Sebastião – Caiçara – João Lisboa/MA

ATIVIDADE: Obras de terraplenagem

INSCRIÇÃO MUNICIPAL: 04064

DATA: 05/01/2022 **VALIDADE:** 31/12/2022

1º OFÍCIO EXTRAJUDICIAL | Av. Imperatriz, 1249, Centro, João Lisboa/MA CEP: 65930-000 - Tel: (99) 3535-2228

Poder Judiciário TJMA Selo: AUTEN10296946AQNKLKTEL 6396202, 17/01/2022 16:56:02 Ato: 13.18, Total R$ 5,69 Emol R$ 5,14 FERC R$ 0,15 FADEP R$ 0,20 FEMP R$ 0,20 Consulte em http://www.tjma.jus.br

E-mail: cartoriolayme@gmail.com | CNPJ: 11.508.224/0001-25 | CNS: 02.969-4

VILSON SOARES FERREIRA LIMA
Prefeito Municipal

Prefeitura de JOÃO LISBOA

Vilson Soares Ferreira Lima
Prefeito Municipal

Obs.: Este alvará deverá ser mantido em local visível à fiscalização do Município.

CPL
Fls 833

REPÚBLICA FEDERATIVA DO BRASIL

ESTADO DO MARANHÃO
PODER JUDICIÁRIO

SECRETARIA JUDICIAL DE DISTRIBUIÇÃO DA COMARCA DE JOÃO LISBOA MARANHÃO

1º OFÍCIO EXTRAJUDICIAL | Av. Imperatriz, 1249, Centro, João Lisboa/MA CEP: 65922-000 - Tel: (99) 3535-2228

Poder Judiciario TJMA. Selo: AUTENT10296944GFDNTTGG14300611, 17/01/2022 08:56:02. Ato: 13.18, Total R$ 5,69 Emol R$ 5,14 FERC R$ 0,15 FADEP R$ 0,20 FEMP R$ 0,20 Consulte em https://selo.tjma.jus.br

E-mail: cartoriolayme@gmail.com | CNPJ: 12.608.224/0001-25 | CNS: 02.969-4

Emitido Gonçalves Reis
Emissão 17/01/2022

CERTIDÃO ÚNICA DE DISTRIBUIÇAO PARA FINS GERAIS

USANDO da faculdade que me confere a Lei, **CERTIFICO**, a requerimento de pessoa interessada, que, dando busca nos arquivos dos feitos referentes às **Varas Cíveis, Comércio, Fazenda Pública, Família, Falência ou Recuperação Judicial (Concordata) ou Extrajudicial, Insolvência Civil, Sucessão, Inventário, Interdição, Tutela, Curatela, Ausência e Criminal**, a partir do dia 1º (primeiro) do mês de janeiro do ano de dois mil e cinco (2005) até o dia 10 de Janeiro do ano corrente, constatei **NÃO EXISTIR** distribuição de **AÇÕES E/OU EXECUÇÕES** em face de **M P EMPREENDIMENTOS E LOCAÇÕES DE MAQUINAS EIRELI, inscrita no CNPJ Nº. 04.022.585/0001-00**, com endereço na Rua São Sebastião nº. 12, QD. 07 Lote 30, Caiçara, João Lisboa/MA.

CERTIFICO, finalmente, que esta Secretaria de Distribuição é a única existente nesta Comarca de João Lisboa, Estado do Maranhão. O referido é verdade e dou fé. Dada e passada a presente certidão na Secretaria de Distribuição, Fórum "Desembargador Nicolao Dino de Castro e Costa", João Lisboa, Maranhão. Eu, Márcia Silva Santos, Auxiliar Judiciário, Matrícula 1503481, consultei e digitei. E eu, Secretária Judicial Substituta, conferi. João Lisboa/MA, 10 de Janeiro de 2022.

Gladênya Carneiro dos Santos
Secretária Judicial Substituta da 1ª Vara/Distribuição
Matrícula TJMA 112169

TJMA/FERJ Selo de Fiscalização
Serventia Judicial/Extrajudicial
538 JOÃO LISBOA
Ato Judicial gratuito
0001781744

Certidão válida por 60(sessenta) dias

OBSERVAÇÃO: O CNPJ/CPF constante nesta certidão foi informado pelo solicitante. Sua titularidade deverá ser conferida pelo interessado ou destinatário. **ESTA CERTIDÃO ABRANGE SOMENTE AS VARAS COMUNS DA COMARCA DE JOÃO LISBOA/MA**

CPL
Fls 834

EMPRESA FÁCIL GOVERNO DO MARANHÃO

Governo do Estado do Maranhão
Secretaria de Estado de Indústria e comércio - SEINC
Junta Comercial do Estado do Maranhão

EMPRESA FÁCIL GOVERNO DO MARANHÃO

CERTIDÃO SIMPLIFICADA

Sistema Nacional de Registro de Empresas Mercantis - SINREM

Certificamos que as informações abaixo constam dos documentos arquivados nesta Junta Comercial e são vigentes na data da sua expedição.

Nome Empresarial: MP EMPREENDIMENTOS E LOCAÇÕES DE MAQUINAS EIRELI **Natureza Jurídica:** Empresa Individual de Responsabilidade Limitada (de Natureza Empresária)			**Protocolo:** MAC2201662106
NIRE (Sede) 21600074185	**CNPJ** 04.022.585/0001-00	**Arquivamento do Ato Constitutivo** 30/08/2000	**Início de Atividade** 30/08/2000

Endereço Completo
Rua SAO SEBASTIAO, Nº 12, QUADRA07 LOTE 30 CAICARA - João Lisboa/MA - CEP 65922-000

Objeto
OBRAS DE TERRAPLENAGENS, CONSTRUÇÃO DE EDIFICIOS, CONSTRUÇÃO DE RODOVIAS E FERROVIAS, PINTURA PARA SINALIZAÇÃO EM PISTAS RODOVIÁRIAS E AEROPORTOS, OBRAS E SERVIÇOS DE DRENAGENS, EM BOMBEAMENTO DO SOLO DESTINADO A CONSTRUÇÃO, MONTAGEM E INSTALAÇÃO DE SISTEMAS E EQUIPAMENTOS DE ILUMINAÇÃO, E SINALIZAÇÃO EM VIAS PUBLICAS, PORTOS E AEROPORTOS, CONSTRUÇÃO DE INSTALAÇÕES ESPORTIVAS E RECREATIVAS, OBRAS DE URBANIZAÇÃO, RUAS PRAÇAS E CALÇADAS,CONSTRUÇÃO DE REDES DE ABASTECIMENTO DE AGUA, COLETA DE ESGOTO, E CONSTRUÇÃO CORRELATAS, EXCETO OBRAS DE IRRIGAÇÃO, DEMOLIÇÃO E DESMONTE DE ESTRUTURAS EDIFICADAS (Edificios, pontes, prédios e edificações), TRANSPORTE RODOVIARIO DE CARGA, EXCETO PRODUTOS PERIGOSOS, E MUDANÇAS INTERMUNICIPAL, INTERESTADUAL E INTERNACIONAL, TRANSPORTE ESCOLAR, TRANSPORTE RODOVIARIO COLETIVOS DE PASSAGEIROS, SOB REGIME DE FRETAMENTO, INTERMUNICIPAL, INTERESTADUAL E INTERNACIONAL, TRANSPORTE RODOVIARIOS DE CARROS DE PASSAGEIROS EM CARROS DE PASSEIO, LOCAÇÃO DE ONIBUS, CAMINHÕES, REBOQUE, SEMI REBOQUES, TREILERS, SEMCONDUTOR, SERVIÇOS DE TRANSPORTE DE PASSAGEIROS, LOCAÇÃO DE AUTOMOVEIS COM MOTORISTA, LOCAÇÃO DE AUTOMOVEIS SEM CONDUTOR, DISTRIBUIÇÃO DE AGUA POR CAMINHÕES, TRANSPOTE RODOVIÁRIO DE PRODUTOS PERIGOSOS, COLETAS DE RESIDUOS PERIGOSOS, COLETA DE RESIDUOS NÃO PERIGOSOS, ADMINISTRAÇÃO DE OBRAS, PREPARAÇÃO DE CANTEIRO E LIMPEZA DE TERRENO, OBRAS DE FUNDAÇÕES E OBRAS DE ALVENARIA, OBRAS DE ACABAMENTO DA CONSTRUÇÃO, (SERVIÇOS DE CHAPISCO, EMBOÇA E REBOCO, INSTALAÇÃO DE TOLDOS, COLOCAÇÃO DE VIDROS, CRISTAIS E ESPELHO)OBRAS E SERVIÇOS DE ACABAMENTO EM GESSO E ESTUQUE, SERVIÇOS DE PINTURA INTENA E EXTERNA, EM EDIFICAÇÕES E SERVIÇO DE PINTURA EM OBRAS DE ENGENHARIA CIVIL, APLICAÇÃO DE REVESTIMENTO E DE RESINAS EM INTERIORES E EXTERIORES, INSTALAÇÃO DE PORTAS JANELAS E TETOS ,DIVISÓRIAS E ARMARIOS EMBUTIDOS DE QUALQUER MATERIAL, INSTALAÇÕES HIDRAULICAS, SANITARIAS, E DE GAS, INSTALAÇÃO DE SITEMAS DE PREVENÇÃO CONTRA INCENDIO, INSTALAÇÃO E MANUTENÇÃO ELETRICA, INSTALAÇÃO E MANUTENÇÃO DE SISTEMAS CENTRAIS DE AR CONDICIONADO, DE VENTILAÇÃO E REFRIGERAÇÃO, MONTAGEM DE ESTRUTURAS DE MADEIRA, REBAIXAMENTO DE TETOS PARA CONSTRUÇÃO CIVIL, INSTALAÇÃO E REVESTIMENTO DE DUTOS E TUBULAÇÕES, IMPERMEABILIZAÇÃO EM OBRAS DE ENGENHARIA CIVIL, PREPARAÇÃO DE MASSAS DE CONCRETO E ARGAMASSA PARA A CONSTRUÇÃO, FABRICAÇÃO DE ARTEFATOS DE CIMENTO PARA USO NA CONSTRUÇÃO(TIJOLOS, LAJOTAS, GUIAS, BLOQUETES, MEIOS-FIOS, CANOS, MANILHAS, TUBOS, CONEXÕES, LADRILHOS E MOSAICOS, FABRICAÇÃO DE ARTEFATOS DE GESSO (Cantoneiras, sancas, imagens, placas e painéis), E FABRICAÇÃO DE ARTEFATOS DE CONCRETO, E FIBROCIMENTO (TIJOLOS, LAJOTAS, GUIAS, BLOQUETES, MEIOS ? FIO, CANOS, MANILHA, TUBOS, CONEXÕES, LADRILHOS E MOSAICOS), FABRICAÇÃO DE ESTACAS, DORMENTES, VIGAS, ADUELAS, ESTRUTURAS PRE-MOLDADAS, EM CONCRETO ARMADO, MONTAGEM E DESMONTAGENS DE ANDAIMES, PLATAFORMAS DE TRABALHO, FORMAS, PARA CONCRETO, E ESCORAMENTOS, CONSTRUÇÃO E SERVIÇOS DE LIMPEZA EM TELHADO, COBERTURAS E FACHADAS, MONTAGEM DE ESTRUTURA METALICA, CONSTRUÇÃO DE OBRAS DE ARTE ESPECIAIS, OBRAS DE CONTENÇÃO E CONSTRUÇÃO DE ESTRUTURAS COM TIRANTES, CORTINAS DE PROTEÇÃO E ENCOSTA, E MUROS DE ARRIMO, COMERCIO VAREJISTA DE VIGAS DE CONCRETO ARMADO, ESTRUTURAS E PRE-MOLDADAS, DE CONCRETO ARMADO,COMERCIO VAREJISTA DE CAL, AREIA, PEDRA BRITADA, TIJOLOS E TELHAS DE BARRO, COMERCIO VAREJISTA DE MATERIAIS HIDRAULICOS, COMERCIO VAREJISTA DE FERRAGENS E FERRAMENTAS, COMERCIO VAREJISTA DE MATERIAIS HIDRAULICOS, COMERCIO VAREJISTA DE MATERIAIS ELETRICOS, COMERCIO VAREJISTA DE ARTEFATOS DE CIMENTO,GESSO E AMIANTO, AZULEJOS, CERAMICAS, BOMBAS DE AGUA, BOMBAS HIDRAULICAS, BOX PARA BANHEIROS, CAIXAS DE AGUA, CALHAS PARA CONSTRUÇÃO, CIMENTOS, DIVISORIAS E PORTAS SANFONADAS, COMERCIO VAREJISTA DE ARTIGOS DE PAPELARIA, ATIVIDADES DE CONSULTORIA EM GESTÕES EMPRESARIAIS, EXCETO CONSULTORIA ESPECIFICA, SERVIÇOS DE ENGENHARIA E SERVIÇOS DE AROUITETURA, COMERCIO VAREJISTA DE BRINQUEDOS E ARTIGOS RECREATIVOS, ATIVIDADES PAISAGÍSTICAS, PERFURAÇÃO E CONSTRUÇÃO DE POÇOS DE ÁGUA.

Capital R$ 2.000.000,00 (dois milhões reais) **Capital Integralizado** R$ 2.000.000,00 (dois milhões reais)	**Porte** EPP (Empresa de Pequeno Porte)	**Prazo de Duração** Indeterminado

Titular				
Nome	**CPF**	**Administrador**	**Início do Mandato**	**Término do Mandato**
MARCOS PAULO SILVA OLIVEIRA	641.791.333-34	S	19/03/2018	Indeterminado

Dados do Administrador			
Nome	**CPF**	**Início do Mandato**	**Término do Mandato**
MARCOS PAULO SILVA OLIVEIRA	641.791.333-34	19/03/2018	Indeterminado

Último Arquivamento			
Data	**Número**	**Ato/eventos**	**Situação** ATIVA
03/05/2021	20210605618	223 / 223 - BALANCO	**Status** SEM STATUS

Esta certidão foi emitida automaticamente em 05/01/2022, às 09:37:01 (horário de Brasília).

CPL
Fls 835

Governo do Estado do Maranhão
Secretaria de Estado de Indústria e comércio - SEINC
Junta Comercial do Estado do Maranhão

CERTIDÃO SIMPLIFICADA

Continuação

Sistema Nacional de Registro de Empresas Mercantis - SINREM

Certificamos que as informações abaixo constam dos documentos arquivados nesta Junta Comercial e são vigentes na data da sua expedição.

Nome Empresarial: MP EMPREENDIMENTOS E LOCAÇÕES DE MAQUINAS EIRELI	**Protocolo:** MAC2201662106
Natureza Jurídica: Empresa Individual de Responsabilidade Limitada (de Natureza Empresária)	

Se impressa, verificar sua autenticidade no **https://www.empresafacil.ma.gov.br**, com o código **NPL6QD1K.**

MAC2201662106

Ricardo Diniz Dias
Secretário Geral

CPL
Fls 836

EMPRESA FÁCIL | GOVERNO DO MARANHÃO

Governo do Estado do Maranhão
Secretaria de Estado de Indústria e comércio - SEINC
Junta Comercial do Estado do Maranhão

EMPRESA FÁCIL | GOVERNO DO MARANHÃO

CERTIDÃO ESPECÍFICA

Sistema Nacional de Registro de Empresas Mercantis - SINREM

Certificamos que as informações abaixo constam dos documentos arquivados nesta Junta Comercial e são vigentes na data da sua expedição.

Certificamos que MARCOS PAULO SILVA OLIVEIRA
Portador do CPF 641.791.333-34
É sócio(a) de sociedade registrada nesta Junta Comercial, como segue :

Protocolo: MAC2201662212

Nome Empresarial: MP EMPREENDIMENTOS E LOCAÇÕES DE MAQUINAS EIRELI

Número de Identificação do Registro de Empresas - NIRE
21600074185

CNPJ
04.022.585/0001-00

Endereço Completo
RUA SAO SEBASTIAO, Nº 12, QUADRA07 LOTE 30, CAICARA - João Lisboa/MA - CEP 65922-000

É sócio(a) de sociedade registrada nesta Junta Comercial, como segue :

Data de Entrada na Sociedade	**Data de Saida na Sociedade**	**Condição**
19/03/2018	Indeterminado	TITULAR PESSOA FÍSICA
Data de Entrada na Sociedade	**Data de Saida na Sociedade**	**Condição**
24/08/2000	20/03/2018	Sócio
Data de Entrada na Sociedade	**Data de Saida na Sociedade**	**Condição**
19/03/2018	Indeterminado	Administrador

Situação
ATIVA

Status
SEM STATUS

Arquivamentos Posteriores

Ato	Número	Data	Descrição
223	20210605618	03/05/2021	BALANCO
002	20200367676	27/05/2020	ALTERACAO DE DADOS (EXCETO NOME EMPRESARIAL)
223	20200351184	19/05/2020	BALANCO
002	20191243639	27/11/2019	ALTERACAO DE DADOS (EXCETO NOME EMPRESARIAL)
223	20190274719	04/04/2019	BALANCO
002	20180624075	15/08/2018	ALTERACAO DE DADOS (EXCETO NOME EMPRESARIAL)
223	20180292080	05/04/2018	BALANCO
002	21600074185	20/03/2018	TRANSFORMACAO
002	20180267574	20/03/2018	ALTERACAO DE DADOS E DE NOME EMPRESARIAL
310	20171173546	12/09/2017	OUTROS DOCUMENTOS DE INTERESSE DA EMPRESA / EMPRESARIO
002	20170291510	13/03/2017	ALTERACAO DE DADOS E DE NOME EMPRESARIAL
002	20170029573	31/01/2017	ALTERACAO DE DADOS (EXCETO NOME EMPRESARIAL)
223	20160815266	16/01/2017	BALANCO
223	20160269954	15/03/2016	BALANCO
002	20151330956	06/11/2015	ALTERACAO DE DADOS (EXCETO NOME EMPRESARIAL)
223	20150160399	06/03/2015	BALANCO
002	20150024193	21/01/2015	ALTERACAO DE DADOS E DE NOME EMPRESARIAL
307	20150024215	21/01/2015	REENQUADRAMENTO DE MICROEMPRESA COMO EMPRESA DE PEQUENO PORTE
002	20090386744	12/08/2009	ALTERACAO DE DADOS E DE NOME EMPRESARIAL
315	1024/2000	30/08/2000	ENQUADRAMENTO DE MICROEMPRESA
090	21200481221	30/08/2000	CONTRATO

Esta certidão foi emitida automaticamente em 05/01/2022, às 09:34:48 (horário de Brasília).
Se impressa, verificar sua autenticidade no **https://www.empresafacil.ma.gov.br**, com o código **XREVOPUG.**

MAC2201662212

Ricardo Diniz Dias
Secretário Geral

CPL
Fls 837

Governo do Estado do Maranhão
Secretaria de Estado de Indústria e comércio - SEINC
Junta Comercial do Estado do Maranhão

CERTIDÃO ESPECÍFICA

Sistema Nacional de Registro de Empresas Mercantis - SINREM

Certificamos que as informações abaixo constam dos documentos arquivados nesta Junta Comercial e são vigentes na data da sua expedição.

Certificamos que MP EMPREENDIMENTOS E LOCAÇÕES DE MAQUINAS EIRELI **encontra-se registrada nesta Junta Comercial, como segue:**

Protocolo: MAC2201662166

NIRE 21600074185
CNPJ 04.022.585/0001-00

Situação
ATIVA
Status
SEM STATUS

Endereço Completo SAO SEBASTIAO, Nº 12, QUADRA07 LOTE 30, CAICARA - João Lisboa/MA - CEP 65922-000

Arquivamentos Posteriores

Ato	Número	Data	Descrição
223	20210605618	03/05/2021	BALANCO
002	20200367676	27/05/2020	ALTERACAO DE DADOS (EXCETO NOME EMPRESARIAL)
223	20200351184	19/05/2020	BALANCO
002	20191243639	27/11/2019	ALTERACAO DE DADOS (EXCETO NOME EMPRESARIAL)
223	20190274719	04/04/2019	BALANCO
002	20180624075	15/08/2018	ALTERACAO DE DADOS (EXCETO NOME EMPRESARIAL)
223	20180292080	05/04/2018	BALANCO
002	20180267574	20/03/2018	ALTERACAO DE DADOS E DE NOME EMPRESARIAL
002	21600074185	20/03/2018	TRANSFORMACAO
310	20171173546	12/09/2017	OUTROS DOCUMENTOS DE INTERESSE DA EMPRESA / EMPRESARIO
002	20170291510	13/03/2017	ALTERACAO DE DADOS E DE NOME EMPRESARIAL
002	20170029573	31/01/2017	ALTERACAO DE DADOS (EXCETO NOME EMPRESARIAL)
223	20160815266	16/01/2017	BALANCO
223	20160269954	15/03/2016	BALANCO
002	20151330956	06/11/2015	ALTERACAO DE DADOS (EXCETO NOME EMPRESARIAL)
[illegible]3	20150160399	06/03/2015	BALANCO
307	20150024215	21/01/2015	REENQUADRAMENTO DE MICROEMPRESA COMO EMPRESA DE PEQUENO PORTE
002	20150024193	21/01/2015	ALTERACAO DE DADOS E DE NOME EMPRESARIAL
002	20090386744	12/08/2009	ALTERACAO DE DADOS E DE NOME EMPRESARIAL
315	1024/2000	30/08/2000	ENQUADRAMENTO DE MICROEMPRESA
090	21200481221	30/08/2000	CONTRATO

Esta certidão foi emitida automaticamente em 05/01/2022, às 09:36:05 (horário de Brasília).
Se impressa, verificar sua autenticidade no **https://www.empresafacil.ma.gov.br**, com o código **QSU29F1I**.

MAC2201662166

Ricardo Diniz Dias
Secretário(a) Geral

CPL
Fls 938

MP EMPREENDIMENTOS E LOCAÇÕES DE MÁQUINAS EIRELI

CNPJ: 04.022.585/0001-00 - NIRE: 21600074185

RUA SÃO SEBASTIAO, 12 QUADRA 07 LOTE 30 CAIÇARA JOAO LISBOA MA

BALANÇO PATRIMONIAL ENCERRADO EM 31-12-2020

ATIVO	
ATIVO CIRCULANTE	
DISPONIVEL	**R$ 219.547,18**
Caixa e bancos	R$ 219.547,18
REALIZAVEIS	**R$ 378.569,44**
Duplicatas a Receber	R$ 378.569,44
Cheques a receber	
ATIVO PERMANENTE	**R$ 3.030.613,03**
IMOBILIZADO	
Maquinas e Equipamentos	R$ 840.000,00
Veiculos e Imóveis	R$ 1.400.000,00
Moveis e Utensilios	R$ 219.600,00
Estoque-Almoxarifado	R$ 571.013,03
ATIVO TOTAL	**R$ 3.628.729,65**
PASSIVO	
PASSIVO CIRCULANTE	**R$ 247.952,74**
Fornecedores	R$ 205.639,67
Financiamento e outros creditos a longo prazo	R$ 15.748,59
Encargos e tributos a recolher	R$ 26.564,48
PATRIMONIO LIQUIDO	**R$ 3.380.776,91**
Capital Social	R$ 2.000.000,00
Reserva de Capital	R$ 975.458,61
Lucro Liquido do Exercicio	R$ 405.318,30
PASSIVO TOTAL	**R$ 3.628.729,65**

JOAO LISBOA-MA, 31 DE DEZEMBRO DE 2020

MARCOS PAULO SILVA OLIVEIRA
TITULAR ADMINISTRADOR

ADÃO RODRIGUES DA SILVA
CONTADOR CRC 95066-MG

MP EMPREENDIMENTOS E LOCAÇÕES DE MÁQUINAS EIRELI

RUA SAO SEBASTIAO, 12 QD 07 LT 30 CAIÇARA 65922-000 JOÃO LISBOA-MA
CNPJ: 04.022.585/0001-00 - NIRE: 21600074185

CPL Fls. 839

DRE-DEMONSTRATIVO DE RESULTADO DO EXERCICIO ENCERRADO EM 31-12-2020

RECEITAS E RENDAS	**R$ 2.154.658,75**
Receitas de Vendas	R$ 0,00
Receitas de Serviços	R$ 2.154.658,75
DEDUCAO DAS RECEITAS	**R$ 352.196,42**
ISSQN/ICMS	R$ 62.564,28
TRIB FEDERAIS - SIMPLES NAC	R$ 289.632,14
CUSTO DOS PRODUTOS/SERVICOS	**R$ 514.569,55**
Aquisicoes e insumos	R$ 514.569,55
RECEITA LIQUIDA	**R$ 1.287.892,78**
CUSTO OPERACIONAL	**R$ 856.010,00**
Pro-Labore e Encargos Sociais	R$ 46.956,87
Salarios e Encargos Sociais	R$ 303.265,48
Honorarios Profissionais	R$ 16.600,00
Alugueis e Locacoes	R$ 66.800,00
Agua, Luz e Telefone	R$ 79.854,15
Frete e Carretos	R$ 42.652,03
Combustiveis e Lubrificantes	R$ 68.852,36
Conservacao e Manutencao - VEIC	R$ 21.147,25
Conservacao e Manutencao - INSTA	R$ 66.956,45
Despesas Financeiras	R$ 7.054,28
Despesas Administrativa	R$ 21.069,84
Despesas Gerais	R$ 32.456,89
Emolumentos e Taxas	R$ 6.154,16
Mao-de-Obra terceirizada	R$ 32.225,66
Outras despesas	R$ 43.964,58
RESULTADO OPERACIONAL	**R$ 431.882,78**
	R$ 431.882,78
PROVISOES LEGAIS	**R$ 26.564,48**
Encargos Fiscais	R$ 26.564,48
LUCRO LIQUIDO DO EXERCICIO	**R$ 405.318,30**

JOAO LISBOA-MA, 31 DEZEMBRO DE 2020

MARCOS PAULO SILVA OLIVEIRA
TITULAR ADMINISTRADOR

ADAO RODRIGUES DA SILVA
CONTADOR CRC 095066-MG

CPL
Fls. 840

ASSINATURA ELETRÔNICA

Certificamos que o ato da empresa MP EMPREENDIMENTOS E LOCAÇÕES DE MAQUINAS EIRELI consta assinado digitalmente por:

IDENTIFICAÇÃO DO(S) ASSINANTE(S)	
CPF	Nome
24305944391	ADAO RODRIGUES DA SILVA
64179133334	MARCOS PAULO SILVA OLIVEIRA

JUCEMA

CERTIFICO O REGISTRO EM 03/05/2021 10:36 SOB Nº 20210605618.
PROTOCOLO: 210605618 DE 03/05/2021.
CÓDIGO DE VERIFICAÇÃO: 12103010910. CNPJ DA SEDE: 04022585000100.
NIRE: 21600074185. COM EFEITOS DO REGISTRO EM: 03/05/2021.
MP EMPREENDIMENTOS E LOCAÇÕES DE MAQUINAS EIRELI

LÍLIAN THERESA RODRIGUES MENDONÇA
SECRETÁRIA-GERAL
www.empresafacil.ma.gov.br

A validade deste documento, se impresso, fica sujeito à comprovação de sua autenticidade nos respectivos portais, informando seus respectivos códigos de verificação.

CRC Fls. 341

CONSELHO REGIONAL DE CONTABILIDADE DO ESTADO DE MINAS GERAIS

CERTIDÃO DE REGULARIDADE PROFISSIONAL

O **CONSELHO REGIONAL DE CONTABILIDADE DO ESTADO DE MINAS GERAIS** CERTIFICA que o profissional identificado no presente documento encontra-se em situação REGULAR neste Regional, apto ao exercício da atividade contábil nesta data, de acordo com as suas prerrogativas profissionais, conforme estabelecido no art. 25 e 26 do Decreto-Lei n.º 9.295/46.

Informamos que a presente certidão não quita nem invalida quaisquer débitos ou infrações que, posteriormente, venham a ser apurados contra o titular deste registro, bem como não atesta a regularidade dos trabalhos técnicos elaborados pelo profissional da Contabilidade.

CONSELHO REGIONAL DE CONTABILIDADE MG

Certidão MG 202200028147
Nome: ADAO RODRIGUES DA SILVA CPF 243.059.443-91
CRC/UF nº MG-095066/O-0 Categoria: CONTADOR Validade: 18/02/2022
Finalidade: REGISTRO DE BALANÇO

Confirme a existência deste documento na página http://201.33.23.184/spwMGprincipal.htm, mediante número de controle a seguir

CPF: **243.059.443-91**

Controle:**5543.5647.8526.6674**

MP EMPREENDIMENTOS

CPL
Fls. 842

BALANÇO ENCERRADO EM 31/12/2020

ÍNDICE DE SOLVÊNCIA

Ativo Total R$ 3.628.729,65
---------- = Solvência: 14,6347%
Passivo Circulante: R$ **247.952,74**

JOÃO LISBOA-MA, 31 DE DEZEMBRO DE 2020

MARCOS PAULO SILVA OLIVEIRA:64179133334
Assinado de forma digital por MARCOS PAULO SILVA OLIVEIRA:64179133334
Dados: 2021.06.16 11:39:31 -03'00'

MARCOS PAULO SILVA OLIVEIRA
TITULAR ADMINISTRADOR

ADAO RODRIGUES DA SILVA:24305944391
Assinado de forma digital por ADAO RODRIGUES DA SILVA:24305944391
Dados: 2021.06.16 11:38:40 -03'00'

ADÃO RODRIGUES DA SILVA
CONTADOR CRC 95066-MG

MP EMPREENDIMENTOS

CPL
Fls 843

BALANÇO PATRIMONIAL ENCERRADO EM 31/12/2020

QUALIFICAÇÃO ECONÔMICO-FINANCEIRA

ÍNDICE DE LIQUIDEZ GERAL	ÍNDICE DE LIQUIDEZ CORRENTE
ATIVO CIRCULANTE: R$ 219.547,18 + REALIZÁVEL A LONGO PRAZO: R$ 378.569,44 PASSIVO CIRCULANTE: R$ 247.952,74 + EXIGÍVEL A LONGO PRAZO: R$ 0,00	2,41

ÍNDICE DE ENDIVIDAMENTO TOTAL	ÍNDICE DE ENDIVIDAMENTO TOTAL
PASSIVO CIRCULANTE: R$ 247.952,74 + EXIGÍVEL A LONGO PRAZO: R$ 0,00 ATIVO TOTAL: R$ 3.628.729,65	0,06

JOÃO LISBOA-MA, 31 DE DEZEMBRO DE 2020

MARCOS PAULO SILVA OLIVEIRA:64179133334
Assinado de forma digital por MARCOS PAULO SILVA OLIVEIRA:64179133334
Dados: 2021.05.03 11:14:13 -03'00'

MARCOS PAULO SILVA OLIVEIRA
TITULAR ADMINISTRADOR

ADAO RODRIGUES DA SILVA:24305944391
Assinado de forma digital por ADAO RODRIGUES DA SILVA:24305944391
Dados: 2021.05.03 11:13:21 -03'00'

ADÃO RODRIGUES DA SILVA
CONTADOR CRC 95066-MG

MP EMPREENDIMENTOS

CPL
Fls. 844

BALANÇO PATRIMONIAL ENCERRADO EM 31 DE DEZEMBRO DE 2020

NOTA EXPLICATIVA

CAIXA/BANCOS: Os valores contabilizados neste sub-grupo representam moeda em caixa e depósitos à vista em conta bancária, bem como os recursos que possuem as mesmas características de liquidez de caixa e de disponibilidade imediata ou até 90 (noventa) dias e que estão sujeitos a insignificante risco de mudança de valor, estando de acordo com a Resolução do CFC nº 1376/11(NBC TG 26).

João Lisboa-MA, 30 de Agosto de 2021.

ADAO RODRIGUES DA SILVA:24305944391

Assinado de forma digital por ADAO RODRIGUES DA SILVA:24305944391
Dados: 2021.08.30 08:50:14 -03'00'

ADÃO RODRIGUES DA SILVA
Contador – CRC/MG 095066-O-0

CPL
Fls. 865

TERMO DE ABERTURA

ESTAS FOLHAS NUMERADAS POR PROCESSAMENTO ELETRONICO SERVIRAO DE REGISTRO DO LIVRO DIÁRIO N° 20 DA FIRMA:

MP EMPREENDIMENTOS E LOCAÇÕES DE MAQUINAS EIRELI
RUA SÃO SEBASTIAO, 12 - QUADRA 07 LOTE 30 - BAIRRO CAIÇARA
CEP 65922-000 - JOAO LISBOA-MA
CNPJ: 04022585/0001-00
INSCRICAO ESTADUAL: 123197880
REG. JUNTA COMERCIAL: 21600074185

ESTE DOCUMENTO REGISTRARA AS ESCRITURACOES CONTABEIS REALIZADAS NO PERIODO DE 01 DE JANEIRO DE 2020 A 31 DE DEZEMBRO DE 2020 E CONSTA DE 012 FOLHAS ELETRONICAMENTE NUMERADAS DE 001 A 012

O PRESENTE LIVRO DIARIO ESTA DE ACORDO COM A IN DNRC N° 107, DE 23 DE MAIO DE 2008

JOAO LISBOA-MA, 31 DE DEZEMBRO DE 2020

MARCOS PAULO SILVA OLIVEIRA:64179133334
Assinado de forma digital por MARCOS PAULO SILVA OLIVEIRA:64179133334
Dados: 2021.04.26 11:11:07 -03'00'

MARCOS PAULO SILVA OLIVEIRA
Titular-Administrador

ADAO RODRIGUES DA SILVA:24305944391
Assinado de forma digital por ADAO RODRIGUES DA SILVA:24305944391
Dados: 2021.04.26 11:11:34 -03'00'

ADAO RODRIGUES DA SILVA
Contador-CRC/MA 095066-0

JUCEMA

CERTIFICO O REGISTRO EM 26/04/2021 16:37 SOB N° 15902017894.
PROTOCOLO: 210415952 DE 26/04/2021.
CÓDIGO DE VERIFICAÇÃO: 12101904539. CNPJ DA SEDE: 04022585001974.
NIRE: 21200955036.
MP EMPREENDIMENTOS E LOCACOES DE MAQUINAS EIRELI

LÍLIAN THERESA RODRIGUES MENDONÇA
SECRETÁRIA-GERAL
www.empresafacil.ma.gov.br

A validade deste documento, se impresso, fica sujeito à comprovação de sua autenticidade nos respectivos portais, informando seus respectivos códigos de verificação.

CPL
Fls 846

TERMO DE ENCERRAMENTO

ESTAS FOLHAS NUMERADAS PRO PROCESSAMENTO ELETRONICO SERVIRAM DE REGISTRO DO LIVRO DIARIO Nº 20 DA FIRMA:

MP EMPREENDIMENTOS E LOCAÇÕES DE MAQUINAS EIRELI
RUA SÃO SEBASTIAO, 12 - QUADRA 07 LOTE 30 - BAIRRO CAIÇARA
CEP 65922-000 - JOAO LISBOA-MA
CNPJ: 04022585/0001-00
INSCRICAO ESTADUAL: 123197880
REG. JUNTA COMERCIAL: 21600074185

ESTE DOCUMENTO REGISTROU AS ESCRITURACOES CONTABEIS REALIZADAS NO PERIODO DE 01 DE JANEIRO DE 2020 A 31 DE DEZEMBRO DE 2020 E CONSTA DE 012 FOLHAS ELETRONICAMENTE NUMERADAS DE 001 A 012

O PRESENTE LIVRO DIARIO ESTA DE ACORDO COM A IN DNRC Nº 107, DE 23 DE MAIO DE 2008

JOAO LISBOA-MA, 31 DE DEZEMBRO DE 2020

MARCOS PAULO SILVA OLIVEIRA
Titular-Administrador

ADAO RODRIGUES DA SILVA
Contador-CRC/MA 095066-0

JUCEMA

CERTIFICO O REGISTRO EM 26/04/2021 16:37 SOB Nº 15902017894.
PROTOCOLO: 210415952 DE 26/04/2021.
CÓDIGO DE VERIFICAÇÃO: 12101904539. CNPJ DA SEDE: 04022585001974.
NIRE: 21200955036.
MP EMPREENDIMENTOS E LOCACOES DE MAQUINAS EIRELI

LÍLIAN THERESA RODRIGUES MENDONÇA
SECRETÁRIA-GERAL
www.empresafacil.ma.gov.br

A validade deste documento, se impresso, fica sujeito à comprovação de sua autenticidade nos respectivos portais, informando seus respectivos códigos de verificação.

CERTIDÃO DE REGISTRO E QUITAÇÃO
PESSOA JURIDICA
Lei Federal Nº 5194 de 24 de Dezembro de 1966

CREA-MA

Nº 859518/2022
Emissão: 25/01/2022
Validade: 28/02/2022
Chave: Z9Zyw

Conselho Regional de Engenharia e Agronomia do Estado do Maranhão

CPL
Fls 947

CERTIFICAMOS que a Empresa mencionada encontra-se registrada neste Conselho, nos Termos da Lei 5.194/66, conforme os dados impressos nesta certidão. CERTIFICAMOS, ainda, que até a presente data, a referida pessoa jurídica e seu(s) responsável(is) técnico(s) estão quites com suas anuidades e demais obrigações junto ao Conselho Regional de Engenharia e Agronomia do Maranhão - CREA-MA, estando habilitada a exercer suas atividades, circunscrita à(s) atribuição(ções) de seu(s) responsável(veis) técnico(s).

Interessado(a)

Empresa: MP EMPREENDIMENTOS E LOCAÇÕES DE MÁQUINAS EIRELI

CNPJ: 04.022.585/0001-00

Registro: 0000012948

Categoria: Matriz

Capital Social: R$ 2.000.000,00

Data do Capital: 19/03/2020

Faixa: 5

Objetivo Social: OBRAS DE TERRAPLENAGEM; ALUGUEL DE MÁQUINAS E EQUIPAMENTOS (MOTONIVELADORA, ESCAVADEIRA, PÁ-CARREGADEIRA, TRATORES, RETROESCAVADEIRA, ROLO-COMPACTADOR, BETONEIRAS, SAPO-COMPACTADOR) PARA CONSTRUÇÃO SEM OPERADOR; CONSTRUÇÃO DE EDIFÍCIOS; CONSTRUÇÃO DE RODOVIAS E FERROVIAS; PINTURA PARA SINALIZAÇÃO EM PISTAS RODOVIÁRIAS E AEROPORTOS; OBRAS E SERVIÇOS DE DRENAGEM E BOMBEAMENTO DO SOLO DESTINADO À CONSTRUÇÃO; MONTAGEM E INSTALAÇÃO DE SISTEMAS E EQUIPAMENTOS DE ILUMINAÇÃO E SINALIZAÇÃO EM VIAS PÚBLICAS, PORTOS E AEROPORTOS; CONSTRUÇÃO DE INSTALAÇÕES ESPORTIVAS E RECREATIVAS; OBRAS DE URBANIZAÇÃO - RUAS, PRAÇAS E CALÇADAS; CONSTRUÇÃO DE REDES DE ABASTECIMENTO DE ÁGUA, COLETA DE ESGOTO E CONSTRUÇÕES CORRELATAS, EXCETO OBRAS DE IRRIGAÇÃO; DEMOLIÇÃO E DESMONTE DE ESTRUTURAS EDIFICADAS (EDIFÍCIOS, PONTES, PRÉDIOS E EDIFICAÇÕES); TRANSPORTE RODOVIÁRIO DE CARGA, EXCETO PRODUTOS PERIGOSOS E MUDANÇAS, INTERMUNICIPAL, INTERESTADUAL E INTERNACIONAL; TRANSPORTE ESCOLAR; TRANSPORTE RODOVIÁRIO COLETIVO DE PASSAGEIROS, SOB REGIME DE FRETAMENTO, INTERMUNICIPAL, INTERESTADUAL E INTERNACIONAL; LOCAÇ~~AO DE ÔNIBUS, CAMINHÕES, REBOOUES, SEMI-REBOQUES, TRAILERS, SEM CONDUTOR; TRANSPORTE RODOVIÁRIO DE PASSAGEIROS, EM CARROS DE PASSEIO; SERVIÇO DE TRANSPORTE DE PASSAGEIROS - LOCAÇÃO DE AUTOMÓVEIS COM MOTORISTA; LOCAÇÃO DE AUTOMÓVEIS SEM CONDUTOR; DISTRIBUIÇÃO DE ÁGUA POR CAMINHÕES; TRANSPORTE RODOVIÁRIO DE PRODUTOS PERIGOSOS; COLETA DE RESÍDUOS PERIGOSOS; COLETA DE RESÍDUOS NÃO-PERIGOSOS; ADMINISTRAÇÃO DE OBRAS; PREPARAÇÃO DE CANTEIRO E LIMPEZA DE TERRENO; OBRAS DE FUNDAÇÕES; OBRAS DE ALVENARIA; OBRAS DE ACABAMENTO DA CONSTRUÇÃO (SERVIÇOS DE CHAPISCO, EMBOCO E REBOCO, INSTALAÇÃO DE TOLDOS, COLOCAÇÃO DE VIDROS, CRISTAIS E ESPELHOS); OBRAS E SERVIÇOS DE ACABAMENTO EM GESSO E ESTUQUE; SERVÇOS DE PINTURA INTERNA E EXTERNA EM EDIFICAÇÕES E SERVIÇOS DE PINTURA EM OBRAS DE ENGENHARIA CIVIL; APLICAÇÃO DE REVESTIMENTOS E DE RESINAS EM INTERIORES E EXTERIORES; INSTALAÇÃO DE PORTAS, JANELAS, TETOS, DIVISÓRIAS E ARMÁRIOS EMBUTIDOS DE QUALQUER MATERIAL; INSTALAÇÕES HIDRÁULICAS, SANITÁRIAS E DE GÁS; INSTALAÇÕES DE SISTEMA DE PREVENÇÃO CONTRA INCÊNDIO; INSTALAÇÃO E MANUTENÇÃO ELÉTRICA; INSTALAÇÃO E MANUTENÇÃO DE SISTEMAS CENTRAIS DE AR CONDICIONADO, DE VENTILAÇÃO E REFRIGERAÇÃO; MONTAGEM DE ESTRUTURAS DE MADEIRA, REBAIXAMENTO DE TETOS PARA CONSTRUÇÃO CIVIL, INSTALAÇÃO E REVESTIMENTO DE DUTOS E TUBULAÇÕES; IMPERMEABILIZAÇÃO EM OBRAS DE ENGENHARIA CIVIL; PREPARAÇÃO DE MASSA DE CONCRETO E ARGAMASSA PARA CONSTRUÇÃO; FABRICAÇÃO DE ARTEFATOS DE CIMENTO PARA USO NA CONSTRUÇÃO (TIJOLOS, LAJOTAS, GUIAS, BLOQUETES, MEIOS-FIOS, CANOS, MANILHAS, TUBOS, CONEXÕES, LADRILHOS, LADRILHOS E MOSAICOS); FABRICAÇÃO DE ESTACAS, DORMENTES, VIGAS, ADUELAS, ESTRUTURAS PRÉ-MOLDADAS EM CONCRETO ARMADO; MONTAGEM E DESMONTAGEM DE ANDAIMES, PLATAFORMAS DE TRABALHO, FÔRMAS PARA CONCRETO E ESCORAMENTOS; CONSTRUÇÃO E SERVIÇOS DE LIMPEZA EM TELHADOS, COBERTURAS E FACHADAS; MONTAGEM DE ESTRUTURAS METÁLICAS; CONSTRUÇÃO DE OBRAS DE ARTE ESPECIAIS; OBRAS DE CONTENÇÃO E CONSTRUÇÃO DE ESTRUTURAS COM TIRANTES, CORTINAS DE PROTEÇÃO DE ENCOSTAS E MUROS DE ARRIMO; COMÉRCIO VAREJISTA DE VIGAS DE CONCRETO ARMADO, ESTRUTURAS E PRÉ-MOLDADAS DE CONCRETO ARMADO; COMÉRCIO VAREJISTA DE CAL, AREIA, ARGILA, BARRO, PEDRA BRITADA, TIJOLOS E TELHAS; COMÉRCIO VAREJISTA DE MATERIAIS HIDRÁULICOS; COMÉRCIO VAREJISTA DE FERRAGENS E FERRAMENTAS; COMÉRCIO VAREJISTA DE MATERIAL ELÉTRICO; COMÉRCIO VAREJISTA DE ARTEFATOS DE CIMENTO, GESSO E AMIANTO, AZULEJOS, CERÂMICAS, BOMBAS DE ÁGUA, BOMBAS HIDRÁULICAS, BOX PARA BANHEIRO. CAIXAS DE ÁGUA, CALHAS PARA CONSTRUÇÃO, CIMENTO, DIVISÓRIAS E PORTAS SANFONADAS; COMÉRCIO VAREJISTA DE ARTIGOS DE PAPELARIA; ATIVIDADES DE CONSULTORIA EM GESTÃO EMPRESARIAL, EXCETO CONSULTORIA TÉCNICA ESPECÍFICA; SERVIÇOS DE ENGENHARIA; SERVIÇOS ARQUITETURA;COMERCIO VAREJISTA DE BRINQUEDOS E ARTIGOS RECREATIVQS,ATIVIDADES PAISAGISTICAS,PERFURACAO E CONSTRUCAO DE POCOS DE AGUA.

Restrições Relativas ao Objetivo Social: EMPRESA HABILITADA PARA ATUAR SOMENTE NA ÁREA DA ENGENHARIA CIVIL, NO ÂMBITO DAS ATRIBUIÇÕES DE SEUS RESPONSÁVEIS TÉCNICOS.

Endereço Matriz: RUA SAO SEBASTIAO QUADRA 07 LOTE 03, 12, CAICARA, JOÃO LISBOA, MA, 65922000

Tipo de Registro: Registro Definitivo de Empresa

Data Inicial: 25/08/2015

Data Final: Indefinido

Registro Regional: 0000012948EMMA

Descrição

CERTIDÃO DE REGISTRO E QUITAÇÃO PESSOA JURIDICA

Informações / Notas

- A capacidade técnico-profissional da empresa é comprovada pelo conjunto dos acervos técnicos dos profissionais constantes de seu quadro técnico.

- A certidão teve sua validade reduzida em virtude do vencimento do BOLETO de ANUIDADE em Aberto 8303545743. Data de vencimento do boleto: 28/02/2022

- Esta certidão perderá a validade, caso ocorra qualquer alteração posterior dos elementos cadastrais nela contidos

CERTIDÃO DE REGISTRO E QUITAÇÃO
PESSOA JURIDICA
Lei Federal Nº 5194 de 24 de Dezembro de 1966

CREA-MA

Nº 859518/2022
Emissão: 25/01/2022
Validade: 28/02/2022
Chave: Z9Zyw

Conselho Regional de Engenharia e Agronomia do Estado do Maranhão

CPL
Fls 948

Última Anuidade Paga

Ano: 2021 (6/6)

Parcelamento Ano: 2022 Quantidade de Parcelas Pagas: 1/6

Autos de Infração

Nada consta

Responsáveis Técnicos

Profissional: EDSON RIBEIRO MILHOMEM
Registro: 1506247067
CPF: 225.857.533-87
Data Início: 24/03/2017
Data Fim: Indefinido
Data Fim de Contrato: Indefinido
Títulos do Profissional:
ENGENHEIRO CIVIL
Atribuição: RES CONFEA 218/73 ART 07,25
Tipo de Responsabilidade: RESPONSAVEL TÉCNICO

Sócios

Sócio: MARCOS PAULO SILVA OLIVEIRA
CPF: 641.791.333-34
Função: SOCIO PROPRIETARIO

A autenticidade desta Certidão pode ser verificada em: https://crea-ma.sitac.com.br/publico/, com a chave: Z9Zyw
Impresso em: 25/01/2022 às 09:07:10 por: adapt, ip: 45.186.49.214

CERTIDÃO DE REGISTRO E QUITAÇÃO
PESSOA FÍSICA
Lei Federal Nº 5194 de 24 de Dezembro de 1966

CREA-MA

Nº 842969/2021
Emissão: 23/03/2021
Validade: 31/03/2022
Chave: CzZ5W

Conselho Regional de Engenharia e Agronomia do Estado do Maranhão

CPL
Fls 849

CERTIFICAMOS que o profissional mencionado encontra-se registrado neste Conselho, nos termos da Lei 5.194/66, de 24/12/1966, conforme os dados acima. CERTIFICAMOS, ainda, face o estabelecimento nos artigos 68 e 69 da referida Lei, que o interessado não se encontra em débito com o CREA-MA.

Interessado(a)

Profissional: EDSON RIBEIRO MILHOMEM
Registro: 1506247067
CPF: 225.857.533-87

Tipo de Registro: VISTO PROFISSIONAL
Data Inicial: 19/07/1989
Data Final: Indefinido
Número do Visto: 5169

Título(s)

GRADUAÇÃO

ENGENHEIRO CIVIL
Atribuição: RES CONFEA 218/73 ART 07.25
Data de Formação: 26/08/1988

Descrição

CERTIDÃO DE REGISTRO E QUITAÇÃO PESSOA FÍSICA

Informações / Notas

- A falsificação deste documento constitui-se em crime previsto no Código Penal Brasileiro, sujeitando o(a) autor(a) à respectiva ação penal.

- CERTIFICAMOS que caso ocorra(m) alteração(ões) no(s) elemento(s) contido(s) neste documento, esta Certidão perderá a sua validade para todos os efeitos.

- Esta certidão perderá a validade, caso ocorra qualquer alteração posterior dos elementos cadastrais nela contidos.

- Válido em todo território nacional.

Última Anuidade Paga

Ano: 2021 (1/1)

Autos de Infração

Nada consta

Responsabilidades Técnicas

Empresa: MP EMPREENDIMENTOS E LOCAÇÕES DE MÁQUINAS EIRELI
Registro: 0000012948
CNPJ: 04.022.585/0001-00
Data Início: 24/03/2017
Data Fim: Indefinido
Data Fim de Contrato: Indefinido
Tipo de Responsabilidade: RESPONSAVEL TÉCNICO

Empresa: SO POCOS E CONSTRUCOES EIRELI.
Registro: 0000007252
CNPJ: 06.922.664/0001-94
Data Início: 12/12/2013
Data Fim: Indefinido
Data Fim de Contrato: Indefinido
Tipo de Responsabilidade: RESPONSAVEL TÉCNICO

Anotação de Responsabilidade Técnica - ART
Lei nº 6.496, de 7 de dezembro de 1977

CREA-MA

ART CARGO-FUNÇÃO
Nº MA20170085029

Conselho Regional de Engenharia e Agronomia do Estado do Maranhão

INICIAL

CPL Fls. 850

1. Responsável Técnico

EDSON RIBEIRO MILHOMEM

Título profissional: **ENGENHEIRO CIVIL**

RNP: **1506247067**
Registro: **5169PA**

2. Contratante

Contratante: **M.P.S. OLIVEIRA & CIA LTDA - EPP** CPF/CNPJ: **04.022.585/0001-00**
AVENIDA JK Nº: **1680**
Complemento: Bairro: **PLANALTO**
Cidade: **IMPERATRIZ** UF: **MA** CEP: **65904295**
País: **Brasil**
Tipo de contratante: **Pessoa Juridica de Direito Privado**

3. Vinculo Contratual

Unidade administrativa: **M.P.S. OLIVEIRA & CIA LTDA - EPP**
AVENIDA JK Nº: **1680**
Complemento: Bairro: **PLANALTO**
Cidade: **IMPERATRIZ** UF: **MA** CEP: **65904295**
Data de Inicio: **01/02/2017** Previsão de término: **Não especificado**
Tipo de vínculo: **EMPREGADO**

Identificação do cargo/função:

4. Atividade Técnica

	Quantidade	Unidade
1000 - OUTRA		
45 - DESEMPENHO DE FUNÇÃO TÉCNICA > OBRAS E SERVIÇOS - CARGO/FUNÇÃO > #3367 - VÍNCULO TÉCNICO COM A EMPRESA (DESEMPENHO DE CARGO/FUNÇÃO TÉCNICA DENTRO DA EMPRESA)	2,00	h/d

A mudança de cargo ou função exige o registro de nova ART

5. Observações

PRESTACAO DE SERVICOS TECNICOS NA QUALIDADE DE RESPONSAVEL TECNICO PELA PESSOA JURIDICA. O VALOR DESTE É DE 06 (SEIS) SALARIOS MINIMOS.

6. Declarações

- Declaro que estou cumprindo as regras de acessibilidade previstas nas normas técnicas da ABNT, na legislação específica e no decreto n. 5296/2004.

7. Entidade de Classe

SEM INDICACAO DE ENTIDADE DE CLASSE

8. Assinaturas

Declaro serem verdadeiras as informações acima

EDSON RIBEIRO MILHOMEM - CPF: 225.857.533-87

_____, _____ de _____ de _____

Local data

M.P.S. OLIVEIRA & CIA LTDA - EPP - CNPJ: 04.022.585/0001-00

9. Informações

* A ART é válida somente quando quitada, mediante apresentação do comprovante do pagamento ou conferência no site do Crea.
* A guarda da via assinada da ART será de responsabilidade do profissional e do contratante com o objetivo de documentar o vinculo contratual.

10. Valor

Valor da ART: **R$ 81,53** Registrada em: **15/03/2017** Valor pago: **R$ 81,53** Nosso Número: **8300800482**

CPL
Fls 851

CONTRATO DE PRESTAÇÃO DE SERVIÇOS

CONTRATANTE: M. P. S. OLIVEIRA & CIA LTDA – EPP, CNPJ n.º 04.022.585/0001-00, Inscrição Estadual n.º 12.319.788-0, firma estabelecida na Avenida JK, n.º 1680, bairro Parque Planalto, CEP n.º 65.904-295, cidade Imperatriz, estado Maranhão. Denominada **CONTRATANTE,** neste ato em questão representada pelo Sr. MARCOS PAULO SILVA OLIVEIRA, brasileiro, casado, empresário portador do CPF n.º 641.791.333-34, Carteira de Identidade n.º 095886098-0, SSP-MA, residente e domiciliado na Rua M, n.º 67, bairro Jardim Oriental, CEP n.º 65.900-001, proprietário da mencionada empresa.

CONTRATADO: EDSON RIBEIRO MILHOMEM, casado, Engenheiro Civil, portador da Carteira Profissional do CREA nº MA 150624706-7, inscrito no CPF sob o nº 225.857.533-87 e Carteira de Identidade n.º 166.148, SSP-PA, residente e domiciliado na Rua Urbano Santos, n.º 173, CEP n.º 45900-410, bairro Centro, cidade Imperatriz, estado Maranhão.

O presente contrato se regerá pelas cláusulas e condições seguinte:

CLÁUSULA PRIMEIRA: Do objeto:
O objeto do contrato é a prestação de serviços profissionais na Área de Engenharia Civil, restrita às atribuições do contratado, conforme previsto na legislação vigente.

CLÁUSULA SEGUNDA: Da Remuneração e carga horária:
O contratado receberá o equivalente a 06 (seis) salários mínimos, para uma jornada diária não superior a 02 (duas) horas, conforme estabelecido na Lei Federal 4.950-A/66.

CLÁUSULA TERCEIRA: Do prazo:
O prazo de validade deste contrato é indeterminado, podendo ser rescindido a qualquer tempo por uma das partes desde que comunicado com antecedência de 30 (trinta) dias.

CLÁUSULA QUARTA: Do foro:
Fica eleito o Foro da Comarca de Imperatriz para dirimir as questões decorrentes deste contrato.

1º OFÍCIO EXTRAJUDICIAL | João Lisboa MA
Av. Imperatriz, 1249, Centro, João Lisboa/MA
CEP: 65933-000 - Tel: (99) 3535-2228
Poder Judiciario TJMA. Selo: AUTE.NT029694GU3MKQB8PHNW3632, 17/02/2022 16:56:02, Ato: 13.18, Total R$ 5,69 Emol R$ 5,14 FERC R$ 0,15 FADEP R$ 0,20 FEMP R$ 0,20 Consulte em https://selo.tjma.jus.br
Reinaldo Gomes Reis Tabelião Substituto
E-mail: cartoriolayme@gmail.com | CNPJ: 11.508.224/0001-25 | CNS: 02.969-4

CPL
Fls 852

E, por estarem justos e contratados, assinam o presente contrato, em 03(três) vias de igual teor, na presença de duas testemunhas.

Imperatriz – MA, 01/02/2017

6º Ofício

Marcos Paulo Silva Oliveira

CONTRATANTE
MP EMPREENDIMENTOS, SERVIÇOS, CONSTRUÇÕES E LOCAÇÕES
MARCOS PAULO SILVA OLIVEIRA
Proprietário e Diretor Geral

6º Ofício

CONTRATADO
EDSON RIBEIRO MILHOMEM
CREA nº MA 7320/D

TESTEMUNHAS:

Tony Carlos Costa Mine
CPF: 955.017.113-20

Danila Pereira de Sousa

Danila Pereira de Sousa
CPF: 604.730.043-05

1º OFÍCIO EXTRAJUDICIAL | Av. Imperatriz, 1249, Centro, João Lisboa/MA CEP: 65922-000 - Tel: (99) 3535-2228
E-mail: cartoriolaymr@gmail.com | CNPJ: 11.508.224/0001-25 | CNS: 02.969-4
Poder Judiciário TJMA Selo: AUTENTO29694JOJP5H18H3K09A23 07/02/2017 16:56:02 Ato: 13.18 Total R$ 5,69 Emol R$ 4,77 TFERC R$ 0,15 FADEP R$ 0,20 TEMP R$ 0,20 Consulta em http://selo.tjma.jus.br

CARTÓRIO OFÍCIO DE IMPERATRIZ
6º Ofício Extrajudicial de Imperatriz
Marcelo Claúdio Bernardes Pereira
Tabelião e Oficial de Registro de Imóveis

RECONHECIMENTO

RECONHEÇO por SEMELHANÇA a assinaturas de MARCOS PAULO SILVA OLIVEIRA e EDSON RIBEIRO MILHOMEM. Dou Fé. Imperatriz - MA, 13 de julho de 2016.

Em test° _____ da verdade.

Cleodomar Alexandre Silveira Neto - Escrevente Autorizado

Rua Urbano Santos, 155, Arnaud Office - Térreo - Centro | Cep: 65903-430 | Fone: (99) 3523-2173 | atendimento@cartorioimperatriz.com.br | www.cartorioimperatriz.com.br

1º OFÍCIO EXTRAJUDICIAL | Av. Imperatriz, 1249, Centro, João Lisboa/MA CEP: 65922-000 - Tel: (99) 3535-2228
Poder Judiciário TJMA. Selo: AUTEN10296945 6WTP9KYNHHIP094, 17/02/2022 16:56:02. Ato: 13.18. Total R$ 5,69 Emol R$ 5,14 FERC R$ 0,15 FADEP R$ 0,20 FEMP R$ 0,20 Consulte em https://selo.tjma.jus.br
E-mail: cartoriolayme@gmail.com | CNPJ: 12.508.224/0001-25 | CNS: 02.969-4
Arnaldo Gonçalves Tabelião Substituto

CPL
Fls 853

ESTADO DO MARANHÃO
PREFEITURA MUNICIPAL DE JOÃO LISBOA

ATESTADO DE CAPACIDADE TÉCNICA

Atestamos para os devidos fins a quem possa interessar, que nos foram prestados com bom desempenho e nada tendo que desabone a conduta do prestador, os serviços descritos abaixo e com as seguintes características:

DADOS DA OBRA/SERVIÇOS	
CONTRATO N°	20.11.02/2020
LOCAL DE REALIZAÇÃO:	Zona Rural de João Lisboa -MA
PERÍODO DE REALIZAÇÃO:	180 Dias a partir de 20 de Novembro de 2020
DADOS DO CONTRATANTE	
NOME:	Prefeitura Municipal de João Lisboa-MA
CNPJ:	07.000.300/0001-10
DADOS DO PROPRIETÁRIO	
NOME:	Prefeitura Municipal de João Lisboa-MA
CNPJ:	07.000.300/0001-10
DADOS DA PESSOA JURÍDICA CONTRATADA	
RAZÃO SOCIAL:	MP Empreendimentos e Locações de Maquinas Eireli
CNPJ:	04.022.585/0001-00
DADOS DOS RESPONSÁVEIS TÉCNICOS DA PESSOA JURÍDICA	
NOME:	Edson Milhomem
TÍTULO PROFISSIONAL:	Engenheiro Civil
REGISTRO NACIONAL PROFISSIONAL (RNP):	1506247067
REGISTRO NO CRE-MA:	MA 150624706-7
DADOS DOS RESPONSÁVEIS TÉCNICOS DO CONTRATANTE	
NOME:	Rombergue Silva dos Santos
TÍTULO PROFISSIONAL:	Engenheiro Civil/ Fiscal de Obras
REGISTRO NACIONAL PROFISSIONAL (RNP):	1505284724
REGISTRO NO CRE-MA:	MA 150528472-4
DESCRIÇÃO DOS SERVIÇOS REALIZADOS	
Recuperação de Estradas Vicinais, Tomada de preço n° 020/2020	
IDENTIFICAÇÃO DOS SEGNATÁRIO	
REPRESENTANTE DO CONTRATANTE	

Secretário de Infraestrutura
Helton Mendes de Lima
CPF: 850.155.633-53
RG: 773993975 SSP-MA

Engenheiro Civil/ Fiscal de Obras
Rombergue Silva dos Santos
CREA –MA 150528472-4

Prefeitura de
JOÃO LISBOA

CPL
Fls. 854

ESTADO DO MARANHÃO
PREFEITURA MUNICIPAL DE JOÃO LISBOA

PLANILHA DE QUANTITATIVOS E PREÇOS

CONTRATO N° 20.11.02/2020 TOMADA DE PREÇO 020/2020

RECUPERAÇÃO DE ESTRADAS VICINAIS NO MUNICIPIO DE JOÃO LISBOA-MA

OBRA: Contratação de empresa para a recuperação de estradas vicinais no município de João Lisboa (MA), conforme Anexo II, do edital da TOMADA DE PREÇOS Nº 020/2020 – CPL

REFERÊNCIA: SINAPI - 06/2020 – Maranhão; SICRO3 - 01/2020 – Maranhão; SEINFRA - 026 – Ceará

ENCARGOS SOCIAIS: 113,85% (horista desonerado) e 71,98% (mensalista desonerado) **BDI: 19,95%**

CRONOGRAMA FÍSICO E FINANCEIRO

Item	Descrição	Total Por Etapa	30 DIAS	60 DIAS	90 DIAS	120 DIAS	150 DIAS	180 DIAS
1	SERVIÇOS PRELIMINARES	100,00% R$ 1.770,24	100,00% R$ 1.770,24					
2	TERRAPLANAGEM	100,00% R$ 612.112,46	16,70% R$ 102.222,78	16,66% R$ 101.977,94	16,66% R$ 101.977,94	16,66% R$ 101.977,94	16,66% R$ 101.977,94	16,66% R$ 101.977,94
	Porcentagem		16,94%	16,61%	16,61%	16,61%	16,61%	16,61%
	Custo		R$ 103.993,02	R$ 101.977,94	R$ 101.977,94	R$ 101.977,94	R$ 101.977,94	R$ 101.977,94
	Porcentagem Acumulado		16,94%	33,55%	50,16%	66,78%	83,39%	100,0%
	Custo Acumulado		R$ 103.993,02	R$ 205.970,95	R$ 307.948,89	R$ 409.926,82	R$ 511.904,76	R$ 613.882,70

OBRA: Contratação de empresa para a recuperação de estradas vicinais no município de João Lisboa (MA), conforme Anexo II, do edital da TOMADA DE PREÇOS Nº 020/2020 – CPL

REFERÊNCIA: SINAPI - 06/2020 – Maranhão; SICRO3 - 01/2020 – Maranhão; SEINFRA - 026 – Ceará

ENCARGOS SOCIAIS: 113,85% (horista desonerado) e 71,98% (mensalista desonerado) **BDI: 19,95%**

PLANILHA ORÇAMENTÁRIA

Item	Código	Banco	Descrição	Und	Quant.	Valor Unit	Valor Unit com BDI	Total	Peso (%)
1			**SERVIÇOS PRELIMINARES**					**R$ 1.770,24**	**0,29 %**
1.1	C4541	SEINFRA	PLACA PADRÃO DE OBRA, TIPO BANNER	m²	6,00	R$ 245,97	R$ 295,04	R$ 1.770,24	0,29 %
2			**TERRAPLANAGEM**					**R$ 612.112,46**	**99,71 %**
2.1	1600413	SICRO3	Limpeza manual do terreno - capina, raspagem e limpeza	m²	42.455,92	R$ 5,14	R$ 6,17	R$ 261.953,03	42,67 %
2.2	C3211	SEINFRA	ESCAVAÇÃO E CARGA DE MATERIAL DE JAZIDA	m³	25.473,55	R$ 2,45	R$ 2,94	R$ 74.892,24	12,20 %
2.3	5914374	SICRO3	Transporte com caminhão basculante de 10 m³ - rodovia com revestimento primário	dam	504.376,29	R$ 0,31	R$ 0,37	R$ 186.619,23	30,40 %
2.4	C3232	SEINFRA	RECONFORMAÇÃO/PATROLAGEM DA PLATAFORMA	m²	127.367,76	R$ 0,05	R$ 0,06	R$ 7.642,07	1,24 %
2.5	74153/001	SINAPI	ESPALHAMENTO MECANIZADO (COM MOTONIVELADORA 140 HP) MATERIAL 1A. CATEGORIA	m²	127.367,76	R$ 0,13	R$ 0,16	R$ 20.378,84	3,32 %
2.6	5502978	SICRO3	Compactação de aterros a 100% do Proctor normal	m³	25.473,55	R$ 1,98	R$ 2,38	R$ 60.627,05	9,88 %

Total sem BDI	**R$ 511.829,93**
Total do BDI	**R$ 102.052,77**
Total Geral	**R$ 613.882,70**

R55

CPL
Fls 855

ESTADO DO MARANHÃO
PREFEITURA MUNICIPAL DE JOÃO LISBOA

OBRA: Contratação de empresa para a recuperação de estradas vicinais no município de João Lisboa (MA), conforme Anexo II, do edital da TOMADA DE PREÇOS Nº 020/2020 – CPL

REFERÊNCIA: SINAPI - 06/2020 – Maranhão; SICRO3 - 01/2020 – Maranhão; SEINFRA - 026 – Ceará

ENCARGOS SOCIAIS: 113,85% (horista desonerado) e 71,98% (mensalista desonerado) **BDI: 19,95%**

COMPOSIÇÃO UNITÁRIA DE PREÇOS

Composições Principais

1.1	Código	Banco	Descrição	Tipo	Und	Quant.		Valor Unit		Total
Composição	C4541	SEINFRA	PLACA PADRÃO DE OBRA, TIPO BANNER	CONSTRUÇÃO DO CANTEIRO	m²	1,0000000	R$	245,97	R$	245,97
Composição Auxiliar	C0830	SEINFRA	CONCRETO CICLÓPICO FCK 15 MPa COM AGREGADO ADQUIRIDO	CONCRETOS	m³	0,0125000	R$	401,19	R$	5,01
Insumo	I0871	SEINFRA	COTOVELO AÇO GALVANIZADO DE 1 1/2"	Material	UN	0,1700000	R$	10,36	R$	1,76
Insumo	I8395	SEINFRA	LONA C/ APLICAÇÃO DE ILHOSES E LACRES, IMPRESSA C/ LOGOMARCAS E DESCRIÇÃO DA OBRA	Material	m²	1,0000000	R$	48,10	R$	48,10
Insumo	I1530	SEINFRA	MONTADOR	Mão de Obra	H	2,9784587	R$	20,10	R$	59,87
Insumo	I2391	SEINFRA	PEDREIRO	Mão de Obra	H	2,9784587	R$	20,10	R$	59,87
Insumo	I2543	SEINFRA	SERVENTE	Mão de Obra	H	2,9784587	R$	14,76	R$	43,96
Insumo	I1945	SEINFRA	TE AÇO GALVANIZADO DE 1 1/2'	Material	UN	0,1700000	R$	14,02	R$	2,38
Insumo	I2170	SEINFRA	TUBO AÇO GALVANIZADO DE 40MM (1 1/2')	Material	M	1,5000000	R$	16,68	R$	25,02
				MO sem LS => R$ 167,15		LS => R$ -		MO com LS =>	R$	167,15
				Valor do BDI => R$ 49,07				Valor com BDI =>	R$	295,04

2.1	Código	Banco	Descrição	Tipo	Und	Quant.		Valor Unit		Total
Composição	1600413	SICRO3	Limpeza manual do terreno - capina, raspagem e limpeza		m²	1,0000000	R$	5,14	R$	5,14
B	Código	Banco	Mão de Obra	Quantidade				Salário Hora		Custo Horário
Insumo	P9824	SICRO3	Servente	0,9917398			R$	16,15	R$	16,02
						Custo Horário da Mão de Obra =>			R$	16,02
						Adc.M.O. - Ferramentas (0,0%) =>			R$	-
						Custo Horário de Execução =>			R$	16,02
						Fator de Influencia da Chuva - FIC =>			R$	0,03
						Custo do FIC =>			R$	0,13
						Produção de Equipe =>			R$	3,20
						Custo Unitário de Execução =>			R$	5,01
				MO sem LS => R$ 5,01		LS => R$ -		MO com LS =>	R$	5,01
				Valor do BDI => R$ 1,03				Valor com BDI =>	R$	6,17

2.2	Código	Banco	Descrição	Tipo	Und	Quant.		Valor Unit		Total
Composição	C3211	SEINFRA	ESCAVAÇÃO E CARGA DE MATERIAL DE JAZIDA	SERVIÇOS PREPARATÓRIOS	m³	1,0000000	R$	2,45	R$	2,45
Insumo	I0596	SEINFRA	CARREGADEIRA DE PNEUS HP 180 (CHI)	Equipamento	H	0,0001000	R$	55,89	R$	0,01
Insumo	I0710	SEINFRA	CARREGADEIRA DE PNEUS HP 180 (CHP)	Equipamento	H	0,0074000	R$	160,28	R$	1,19
Insumo	I2543	SEINFRA	SERVENTE	Mão de Obra	H	0,0150000	R$	14,76	R$	0,22
Insumo	I0666	SEINFRA	TRATOR DE ESTEIRAS C/LÂMINA E ESC. HP 155 (CHI)	Equipamento	H	0,0000000	R$	49,80	R$	-
Insumo	I0779	SEINFRA	TRATOR DE ESTEIRAS C/LÂMINA E ESC. HP 155 (CHP)	Equipamento	H	0,0075000	R$	137,10	R$	1,03
				MO sem LS => R$ 0,22		LS => 0,00		MO com LS =>	R$	0,22
				Valor do BDI => R$ 0,49				Valor com BDI =>	R$	2,94

2.3	Código	Banco	Descrição	Tipo	Und	Quant.		Valor Unit		Total
Composição	5914374	SICRO3	Transporte com caminhão basculante de 10 m³ - rodovia com revestimento primário		tkm	1,0000000	R$	0,31	R$	0,31
A	Código	Banco	Equipamentos	Quantidade	Utilização Operativa	Utilização Improdutiva	Custo Operacional Operativa	Custo Operacional Improdutiva		Custo Horário
Insumo	E9579	SICRO3	Caminhão basculante com capacidade de 10 m³ - 188 kW	1,0000000	1,00	0,00	R$ 95,02	R$ 26,89	R$	95,02
							Custo Horário de Equipamentos =>		R$	95,02
							Custo Horário de Execução =>		R$	95,02
							Fator de Influencia da Chuva - FIC =>		R$	0,03
							Custo do FIC =>		R$	0,01
							Produção de Equipe =>		R$	311,25
							Custo Unitário de Execução =>		R$	0,31
				MO sem LS => R$ -			LS => R$ -	MO com LS =>	R$	-
				Valor do BDI => R$ 0,06				Valor com BDI =>	R$	0,37

ESTADO DO MARANHÃO
PREFEITURA MUNICIPAL DE JOÃO LISBOA

2.4	Código Banco	Descrição	Tipo	Und	Quant.	Valor Unit	Total
Composição	C3232 SEINFRA	RECONFORMAÇÃO/PATROLAGEM DA PLATAFORMA	RODOVIÁRIA	m²	1,0000000	R$ 0,05	R$ 0,05
Insumo	I0756 SEINFRA	MOTO NIVELADORA (CHP)	Equipamento	H	0,0003000	R$ 127,42	R$ 0,04
Insumo	I0642 SEINFRA	MOTO NIVELADORA (CHI)	Equipamento	H	0,0000000	R$ 51,11	R$ -
Insumo	I2543 SEINFRA	SERVENTE	Mão de Obra	H	0,0006000	R$ 14,76	R$ 0,01
			MO sem LS => R$ 0,01	LS =>	R$ -	MO com LS =>	R$ 0,01
			Valor do BDI => R$ 0,01			Valor com BDI =>	R$ 0,06

2.5	Código Banco	Descrição	Tipo	Und	Quant.	Valor Unit	Total
Composição	74153/001 SINAPI	ESPALHAMENTO MECANIZADO (COM MOTONIVELADORA 140 HP) MATERIAL 1A. CATEGORIA	MOVT - MOVIMENTO DE TERRA	m²	1,0000000	R$ 0,13	R$ 0,13
Composição Auxiliar	5932 SINAPI	MOTONIVELADORA POTÊNCIA BÁSICA LÍQUIDA (PRIMEIRA MARCHA) 125 HP, PESO BRUTO 13032 KG, LARGURA DA LÂMINA DE 3,7 M - CHP DIURNO. AF_06/2014	CHOR - CUSTOS HORÁRIOS DE MÁQUINAS E EQUIPAMENTOS	CHP	0,0011848	R$ 84,00	R$ 0,10
Composição Auxiliar	88316 SINAPI	SERVENTE COM ENCARGOS COMPLEMENTARES	SEDI - SERVIÇOS DIVERSOS	H	0,0023697	R$ 12,37	R$ 0,03
			MO sem LS => R$ 0,05	LS =>	R$ -	MO com LS =>	R$ 0,05
			Valor do BDI => R$ 0,03			Valor com BDI =>	R$ 0,16

2.6	Código Banco	Descrição	Tipo	Und	Quant.	Valor Unit	Total
Composição	5502978 SICRO3	Compactação de aterros a 100% do Proctor normal		m³	1,0000000	1,98	1,98

A	Código Banco	Equipamentos	Quantidade	Utilização Operativa	Utilização Improdutiva	Custo Operacional Operativa	Custo Operacional Improdutiva	Custo Horário
Insumo	E9571 SICRO3	Caminhão tanque com capacidade de 10.000 l - 188 kW	1,0000000	0,99	0,01	R$ 119,58	R$ 29,66	R$ 118,68
Insumo	E9518 SICRO3	Grade de 24 discos rebocável de 24"	1,0000000	0,52	0,48	R$ 1,37	R$ 0,90	R$ 1,14
Insumo	E9524 SICRO3	Motoniveladora - 93 kW	1,0000000	0,29	0,71	R$ 103,53	R$ 43,40	R$ 60,83
Insumo	E9685 SICRO3	Rolo compactador pé de carneiro vibratório autopropelido de 11,6 t - 82 kW	1,0000000	1,00	0,00	R$ 79,02	R$ 35,01	R$ 79,02
Insumo	E9577 SICRO3	Trator agrícola - 77 kW	1,0000000	0,52	0,48	R$ 75,73	R$ 20,02	R$ 48,99
						Custo Horário de Equipamentos =>		R$ 308,67

B	Código Banco	Mão de Obra	Quantidade	Salário Hora	Custo Horário
Insumo	P9824 SICRO3	Servente	1,0000000	R$ 16,15	R$ 16,15
				Custo Horário da Mão de Obra =>	R$ 16,15
				Adc.M.O. - Ferramentas (0,0%) =>	R$ -
				Custo Horário de Execução =>	R$ 324,82
				Fator de Influencia da Chuva - FIC =>	R$ 0,03
				Custo do FIC =>	R$ 0,05
				Produção de Equipe =>	R$ 168,20
				Custo Unitário de Execução =>	R$ 1,93
			MO sem LS => R$ 0,10	LS => R$ -	MO com LS =>	R$ 0,10
			Valor do BDI => R$ 0,40		Valor com BDI =>	R$ 2,38

Composições Auxiliares

	Código Banco	Descrição	Tipo	Und	Quant.	Valor Unit	Total
Composição	C0830 SEINFRA	CONCRETO CICLÓPICO FCK 15 MPa COM AGREGADO ADQUIRIDO	CONCRETOS	m³	1,0000000	R$ 401,19	R$ 401,19
Insumo	I0682 SEINFRA	BETONEIRA ELÉTRICA 580L (CHP)	Equipamento	H	0,4998000	R$ 13,14	R$ 6,57
Insumo	I0280 SEINFRA	BRITA	Material	m³	0,5852000	R$ 46,50	R$ 27,21
Insumo	I0109 SEINFRA	AREIA MEDIA	Material	m³	0,6462000	R$ 30,90	R$ 19,97
Insumo	I0805 SEINFRA	CIMENTO PORTLAND	Material	KG	196,0000000	R$ 0,28	R$ 54,88
Insumo	I1600 SEINFRA	PEDRA DE MÃO (RACHÃO)	Material	m³	0,4000000	R$ 40,50	R$ 16,20
Insumo	I2391 SEINFRA	PEDREIRO	Mão de Obra	H	2,0000000	R$ 20,10	R$ 40,20
Insumo	I2543 SEINFRA	SERVENTE	Mão de Obra	H	16,0000000	R$ 14,76	R$ 236,16
			MO sem LS => R$ 276,36	LS =>	R$ -	MO com LS =>	R$ 276,36
			Valor do BDI => R$ 80,04			Valor com BDI =>	R$ 481,23

	Código Banco	Descrição	Tipo	Und	Quant.	Valor Unit	Total
Composição	95363 SINAPI	CURSO DE CAPACITAÇÃO PARA OPERADOR DE MOTONIVELADORA (ENCARGOS COMPLEMENTARES) - HORISTA	SEDI - SERVIÇOS DIVERSOS	H	1,0000000	R$ 0,12	R$ 0,12
Insumo	00004239 SINAPI	OPERADOR DE MOTONIVELADORA	Mão de Obra	H	0,0057000	R$ 20,71	R$ 0,12
			MO sem LS => R$ 0,12	LS =>	R$ -	MO com LS =>	R$ 0,12
			Valor do BDI => R$ 0,02			Valor com BDI =>	R$ 0,14

	Código Banco	Descrição	Tipo	Und	Quant.	Valor Unit	Total
Composição	95378 SINAPI	CURSO DE CAPACITAÇÃO PARA SERVENTE (ENCARGOS COMPLEMENTARES) - HORISTA	SEDI - SERVIÇOS DIVERSOS	H	1,0000000	R$ 0,16	R$ 0,16
Insumo	00006111 SINAPI	SERVENTE DE OBRAS	Mão de Obra	H	0,0146000	R$ 10,81	R$ 0,16
			MO sem LS => R$ 0,16	LS =>	R$ -	MO com LS =>	R$ 0,16
			Valor do BDI => R$ 0,03			Valor com BDI =>	R$ 0,19

ESTADO DO MARANHÃO
PREFEITURA MUNICIPAL DE JOÃO LISBOA

	Código Banco	Descrição	Tipo	Und	Quant.	Valor Unit	Total
Composição	5932 SINAPI	MOTONIVELADORA POTÊNCIA BÁSICA LÍQUIDA (PRIMEIRA MARCHA) 125 HP, PESO BRUTO 13032 KG, LARGURA DA LÂMINA DE 3,7 M - CHP DIURNO. AF_06/2014	CHOR - CUSTOS HORÁRIOS DE MÁQUINAS E EQUIPAMENTOS	CHP	1,0000000	R$ 84,00	R$ 84,00
Composição Auxiliar	5779 SINAPI	MOTONIVELADORA POTÊNCIA BÁSICA LÍQUIDA (PRIMEIRA MARCHA) 125 HP, PESO BRUTO 13032 KG, LARGURA DA LÂMINA DE 3,7 M - MANUTENÇÃO. AF_06/2014	CHOR - CUSTOS HORÁRIOS DE MÁQUINAS E EQUIPAMENTOS	H	1,0000000	R$ 21,11	R$ 21,11
Composição Auxiliar	53849 SINAPI	MOTONIVELADORA POTÊNCIA BÁSICA LÍQUIDA (PRIMEIRA MARCHA) 125 HP, PESO BRUTO 13032 KG, LARGURA DA LÂMINA DE 3,7 M - MATERIAIS NA OPERAÇÃO. AF_06/2014	CHOR - CUSTOS HORÁRIOS DE MÁQUINAS E EQUIPAMENTOS	H	1,0000000	R$ 25,60	R$ 25,60
Composição Auxiliar	89228 SINAPI	MOTONIVELADORA POTÊNCIA BÁSICA LÍQUIDA (PRIMEIRA MARCHA) 125 HP, PESO BRUTO 13032 KG, LARGURA DA LÂMINA DE 3,7 M - DEPRECIAÇÃO. AF_06/2014	CHOR - CUSTOS HORÁRIOS DE MÁQUINAS E EQUIPAMENTOS	H	1,0000000	R$ 13,14	R$ 13,14
Composição Auxiliar	89229 SINAPI	MOTONIVELADORA POTÊNCIA BÁSICA LÍQUIDA (PRIMEIRA MARCHA) 125 HP, PESO BRUTO 13032 KG, LARGURA DA LÂMINA DE 3,7 M - JUROS. AF_06/2014	CHOR - CUSTOS HORÁRIOS DE MÁQUINAS E EQUIPAMENTOS	H	1,0000000	R$ 2,36	R$ 2,36
Composição Auxiliar	88300 SINAPI	OPERADOR DE MOTONIVELADORA COM ENCARGOS COMPLEMENTARES	SEDI - SERVIÇOS DIVERSOS	H	1,0000000	R$ 21,79	R$ 21,79
			MO sem LS => R$ 20,83 Valor do BDI => R$ 16,76		LS => R$ -	MO com LS => R$ Valor com BDI => R$	20,83 100,76

	Código Banco	Descrição	Tipo	Und	Quant.	Valor Unit	Total
Composição	89228 SINAPI	MOTONIVELADORA POTÊNCIA BÁSICA LÍQUIDA (PRIMEIRA MARCHA) 125 HP, PESO BRUTO 13032 KG, LARGURA DA LÂMINA DE 3,7 M - DEPRECIAÇÃO. AF_06/2014	CHOR - CUSTOS HORÁRIOS DE MÁQUINAS E EQUIPAMENTOS	H	1,0000000	R$ 13,14	R$ 13,14
Insumo	00004090 SINAPI	MOTONIVELADORA POTENCIA BASICA LIQUIDA (PRIMEIRA MARCHA) 125 HP , PESO BRUTO 13843 KG, LARGURA DA LAMINA DE 3,7 M	Equipamento	UN	0,0000400	R$ 328.381,40	R$ 13,14
			MO sem LS => R$ - Valor do BDI => R$ 2,62		LS => R$ -	MO com LS => R$ Valor com BDI => R$	- 15,76

	Código Banco	Descrição	Tipo	Und	Quant.	Valor Unit	Total
Composição	89229 SINAPI	MOTONIVELADORA POTÊNCIA BÁSICA LÍQUIDA (PRIMEIRA MARCHA) 125 HP, PESO BRUTO 13032 KG, LARGURA DA LÂMINA DE 3,7 M - JUROS. AF_06/2014	CHOR - CUSTOS HORÁRIOS DE MÁQUINAS E EQUIPAMENTOS	H	1,0000000	R$ 2,36	R$ 2,36
Insumo	00004090 SINAPI	MOTONIVELADORA POTENCIA BASICA LIQUIDA (PRIMEIRA MARCHA) 125 HP , PESO BRUTO 13843 KG, LARGURA DA LAMINA DE 3,7 M	Equipamento	UN	0,0000072	R$ 328.381,40	R$ 2,36
			MO sem LS => R$ - Valor do BDI => R$ 0,47		LS => R$ -	MO com LS => R$ Valor com BDI => R$	- 2,83

	Código Banco	Descrição	Tipo	Und	Quant.	Valor Unit	Total
Composição	5779 SINAPI	MOTONIVELADORA POTÊNCIA BÁSICA LÍQUIDA (PRIMEIRA MARCHA) 125 HP, PESO BRUTO 13032 KG, LARGURA DA LÂMINA DE 3,7 M - MANUTENÇÃO. AF_06/2014	CHOR - CUSTOS HORÁRIOS DE MÁQUINAS E EQUIPAMENTOS	H	1,0000000	R$ 21,11	R$ 21,11
Insumo	00004090 SINAPI	MOTONIVELADORA POTENCIA BASICA LIQUIDA (PRIMEIRA MARCHA) 125 HP , PESO BRUTO 13843 KG, LARGURA DA LAMINA DE 3,7 M	Equipamento	UN	0,0000643	R$ 328.381,40	R$ 21,11
			MO sem LS => R$ - Valor do BDI => R$ 4,21		LS => R$ -	MO com LS => R$ Valor com BDI => R$	- 25,32

	Código Banco	Descrição	Tipo	Und	Quant.	Valor Unit	Total
Composição	53849 SINAPI	MOTONIVELADORA POTÊNCIA BÁSICA LÍQUIDA (PRIMEIRA MARCHA) 125 HP, PESO BRUTO 13032 KG, LARGURA DA LÂMINA DE 3,7 M - MATERIAIS NA OPERAÇÃO. AF_06/2014	CHOR - CUSTOS HORÁRIOS DE MÁQUINAS E EQUIPAMENTOS	H	1,0000000	R$ 25,60	R$ 25,60
Insumo	00004221 SINAPI	OLEO DIESEL COMBUSTIVEL COMUM	Material	L	13,9900000	R$ 1,83	R$ 25,60
			MO sem LS => R$ - Valor do BDI => R$ 5,11		LS => R$ -	MO com LS => R$ Valor com BDI => R$	- 30,71

CPL
Fls 858

ESTADO DO MARANHÃO
PREFEITURA MUNICIPAL DE JOÃO LISBOA

	Código	Banco	Descrição	Tipo	Und	Quant.	Valor Unit	Total
Composição	88300	SINAPI	OPERADOR DE MOTONIVELADORA COM ENCARGOS COMPLEMENTARES	SEDI - SERVIÇOS DIVERSOS	H	1,0000000	R$ 21,79	R$ 21,79
Composição Auxiliar	95363	SINAPI	CURSO DE CAPACITAÇÃO PARA OPERADOR DE MOTONIVELADORA (ENCARGOS COMPLEMENTARES) - HORISTA	SEDI - SERVIÇOS DIVERSOS	H	1,0000000	R$ 0,12	R$ 0,12
Insumo	00037370	SINAPI	ALIMENTACAO - HORISTA (COLETADO CAIXA)	Outros	H	1,0000000	R$ 0,01	R$ 0,01
Insumo	00043488	SINAPI	EPI - FAMILIA OPERADOR ESCAVADEIRA - HORISTA (ENCARGOS COMPLEMENTARES - COLETADO CAIXA)	Equipamento	H	1,0000000	R$ 0,40	R$ 0,40
Insumo	00037372	SINAPI	EXAMES - HORISTA (COLETADO CAIXA)	Outros	H	1,0000000	R$ 0,21	R$ 0,21
Insumo	00043464	SINAPI	FERRAMENTAS - FAMILIA OPERADOR ESCAVADEIRA - HORISTA (ENCARGOS COMPLEMENTARES - COLETADO CAIXA)	Equipamento	H	1,0000000	R$ 0,01	R$ 0,01
Insumo	00004239	SINAPI	OPERADOR DE MOTONIVELADORA	Mão de Obra	H	1,0000000	R$ 20,71	R$ 20,71
Insumo	00037373	SINAPI	SEGURO - HORISTA (COLETADO CAIXA)	Taxas	H	1,0000000	R$ 0,01	R$ 0,01
Insumo	00037371	SINAPI	TRANSPORTE - HORISTA (COLETADO CAIXA)	Serviços	H	1,0000000	R$ 0,32	R$ 0,32
				MO sem LS => R$ 20,83		LS => R$ -	MO com LS =>	R$ 20,83
				Valor do BDI => R$ 4,35			Valor com BDI =>	R$ 26,14

	Código	Banco	Descrição	Tipo	Und	Quant.	Valor Unit	Total
Composição	88316	SINAPI	SERVENTE COM ENCARGOS COMPLEMENTARES	SEDI - SERVIÇOS DIVERSOS	H	1,0000000	R$ 12,37	R$ 12,37
Composição Auxiliar	95378	SINAPI	CURSO DE CAPACITAÇÃO PARA SERVENTE (ENCARGOS COMPLEMENTARES) - HORISTA	SEDI - SERVIÇOS DIVERSOS	H	1,0000000	R$ 0,16	R$ 0,16
Insumo	00037370	SINAPI	ALIMENTACAO - HORISTA (COLETADO CAIXA)	Outros	H	1,0000000	R$ 0,01	R$ 0,01
Insumo	00043491	SINAPI	EPI - FAMILIA SERVENTE - HORISTA (ENCARGOS COMPLEMENTARES - COLETADO CAIXA)	Equipamento	H	1,0000000	R$ 0,62	R$ 0,62
Insumo	00037372	SINAPI	EXAMES - HORISTA (COLETADO CAIXA)	Outros	H	1,0000000	R$ 0,21	R$ 0,21
Insumo	00043467	SINAPI	FERRAMENTAS - FAMILIA SERVENTE - HORISTA (ENCARGOS COMPLEMENTARES - COLETADO CAIXA)	Equipamento	H	1,0000000	R$ 0,23	R$ 0,23
Insumo	00037373	SINAPI	SEGURO - HORISTA (COLETADO CAIXA)	Taxas	H	1,0000000	R$ 0,01	R$ 0,01
Insumo	00006111	SINAPI	SERVENTE DE OBRAS	Mão de Obra	H	1,0000000	R$ 10,81	R$ 10,81
Insumo	00037371	SINAPI	TRANSPORTE - HORISTA (COLETADO CAIXA)	Serviços	H	1,0000000	R$ 0,32	R$ 0,32
				MO sem LS => R$ 10,97		LS => R$ -	MO com LS =>	R$ 10,97
				Valor do BDI => R$ 2,47			Valor com BDI =>	R$ 14,84

OBRA: Contratação de empresa para a recuperação de estradas vicinais no município de João Lisboa (MA), conforme Anexo II, do edital da TOMADA DE PREÇOS Nº 020/2020 – CPL

REFERÊNCIA: SINAPI - 06/2020 – Maranhão; SICRO3 - 01/2020 – Maranhão; SEINFRA - 026 – Ceará

ENCARGOS SOCIAIS: 113,85% (horista desonerado) e 71,98% (mensalista desonerado) **BDI: 19,95%**

CURVA ABC DE SERVIÇOS

Código	Banco	Descrição	Und	Quant.	Valor Unit	Total	Peso (%)	Peso Acumulado (%)
1600413	SICRO3	Limpeza manual do terreno - capina, raspagem e limpeza	m²	42.455,92	R$ 6,17	R$ 261.953,03	42,67	42,67
5914374	SICRO3	Transporte com caminhão basculante de 10 m³ - rodovia com revestimento primário	tkm	504.876,29	R$ 0,37	R$ 186.619,23	30,40	73,07
C3211	SEINFRA	ESCAVAÇÃO E CARGA DE MATERIAL DE JAZIDA	m³	25.473,85	R$ 2,94	R$ 74.892,24	12,20	85,27
5502978	SICRO3	Compactação de aterros a 100% do Proctor normal	m³	25.473,55	R$ 2,38	R$ 60.627,05	9,88	95,15
74153/001	SINAPI	ESPALHAMENTO MECANIZADO (COM MOTONIVELADORA 140 HP) MATERIAL 1A. CATEGORIA	m²	127.367,76	R$ 0,16	R$ 20.378,84	3,32	98,47
C3232	SEINFRA	RECONFORMAÇÃO/PATROLAGEM DA PLATAFORMA	m²	127.367,76	R$ 0,06	R$ 7.642,07	1,24	99,71
C4541	SEINFRA	PLACA PADRÃO DE OBRA, TIPO BANNER	m²	6,0	R$ 295,04	R$ 1.770,24	0,29	100,00

Total sem BDI R$ 511.829,93
Total do BDI R$ 102.052,77
Total Geral R$ 613.882,70

R93

CPL
Fls 859_1

Prefeitura de
JOÃO LISBOA

PREFEITURA DE JOÃO LISBOA

Secretaria Municipal de Finanças

EMAIL: deptributosjl@hotmail.com
AV. IMPERATRIZ, N 1331. FONE:

NÚMERO DA NOTA: **00491**
SÉRIE: **ELETRÔNICA**
DATA: **14/05/2021**
PÁGINA: **1 de 2**
HORA DE EMISSÃO: **11:05:34**

NOTA FISCAL ELETRÔNICA DE SERVIÇOS - NFS-e

PRESTADOR DE SERVIÇOS

MP EMPREENDIMENTOS

NOME FANTASIA:	M P EMPREENDIMENTOS	**INSC. MUN.:**	4064
CPF/CNPJ:	04.022.585/0001-00	**FONE:**	9933215251
RAZÃO SOCIAL:	MP EMPREENDIMENTOS E LOCACOES DE MAQUINAS EIRELI	**CEP:**	65.922-000
ENDEREÇO:	RUA SAO SEBASTIAO, N 12 - QUADRA07 LOTE 30		
BAIRRO:	CAICARA	**MUNICÍPIO:**	JOÃO LISBOA - MA
CLASSIFICAÇÃO:	EMPRESA DE PEQUENO PORTE	**REGIME TRIB.:**	SIMPLES NACIONAL

TOMADOR DE SERVIÇOS

NOME/RAZÃO SOCIAL:	PREFEITURA MUNICIPAL DE JOAO LISBOA	**CEI:**	
CPF/CNPJ:	07.000.300/0001-10	**INSC. MUN.:**	0
ENDEREÇO:	AVENIDA IMPERATRIZ, N 1331	**INSC. EST.:**	
BAIRRO:	CENTRO	**CEP:**	65.922-000
MUNICÍPIO:	JOÃO LISBOA - MA		

DISCRIMINAÇÃO DOS SERVIÇOS

Qtde	Item	Discriminação	Valor Unitário	Desconto	Dedução	Alíq.	ISS	Valor Total
1,00	7.02	Item 2.1 Limpeza manual do terreno - capina, raspagem e limpeza	R$ 41.178,01	R$ 0,00	R$ 28.824,61	5,00%	R$ 617,67	R$ 41.178,01
1,00	7.02	Item 2.2 ESCAVAÇÃO E CARGA DE MATERIAL DE JAZIDA	R$ 11.772,77	R$ 0,00	R$ 8.240,94	5,00%	R$ 176,59	R$ 11.772,77
1,00	7.02	Item 2.3 Transporte com caminhão basculante de 10 m³ - rodovia com revestimento primário	R$ 29.335,82	R$ 0,00	R$ 20.535,07	5,00%	R$ 440,04	R$ 29.335,82
1,00	7.02	Item 2.4 RECONFORMAÇÃO / PATROLAGEM DA PLATAFORMA	R$ 1.201,30	R$ 0,00	R$ 840,91	5,00%	R$ 18,02	R$ 1.201,30
1,00	7.02	Item 2.5 ESPALHAMENTO MECANIZADO (COM MOTONIVELADORA 140 HP) MATERIAL 1A. CATEGORIA	R$ 3.203,48	R$ 0,00	R$ 2.242,44	5,00%	R$ 48,05	R$ 3.203,48
1,00	7.02	Item 2.6 Compactação de aterros a 100% do Proctor normal	R$ 9.808,62	R$ 0,00	R$ 6.866,03	5,00%	R$ 147,13	R$ 9.808,62

VALOR TOTAL DOS SERVIÇOS **R$96.500,00**

VALOR LÍQUIDO **R$95.052,50**

RETENÇÕES FEDERAIS

PIS	R$	0,00
COFINS	R$	0,00
CSLL	R$	0,00
INSS	R$	0,00
IR	R$	0,00

CÁLCULO DO IMPOSTO

+ VALOR DO SERVIÇO	R$	96.500,00	= BASE DE CÁLCULO	R$	28.950,00
- DESCONTO CONDICIONADO	R$	0,00	- **ISS RETIDO**	R$	**1.447,50**
- DESCONTO INCONDICIONADO	R$	0,00			
- DEDUÇÃO	R$	67.550,00			
- RETENÇÕES FEDERAIS	R$	0,00			
- OUTRAS RETENÇÕES	R$	0,00			

COD. DE VERIFICAÇÃO
FB31-C96F

LOCAL DA PRESTAÇÃO DO SERVIÇO: JOÃO LISBOA - MA

IMPOSTO DEVIDO EM: JOÃO LISBOA - MA

DESCRIÇÃO DOS ITENS DE SERVIÇO

7.02 - Execução, por administração, empreitada ou subempreitada, de obras de construção civil, hidráulica ou elétrica e de

DESCRIÇÃO DOS CNAES

4211101 - Construção de rodovias e ferrovias

R55

INFORMAÇÕES ADICIONAIS

CPL
Fls. 860

Prefeitura de
JOÃO LISBOA

PREFEITURA DE JOÃO LISBOA

Secretaria Municipal de Finanças

EMAIL: deptributosjl@hotmail.com
AV. IMPERATRIZ, N 1331. FONE:

NÚMERO DA NOTA:	00491
SÉRIE:	ELETRÔNICA
DATA:	14/05/2021
PÁGINA:	2 de 2
HORA DE EMISSÃO:	11:05:34

NOTA FISCAL ELETRÔNICA DE SERVIÇOS - NFS-e

ATIVIDADES EXECUTADAS NA 6ª MEDIÇÃO REFERENTE AO CONTRATO Nº 20.11.02/2020;
- VALOR TOTAL DAS ATIVIDADES SEM BDI: R$ 80.457,70;
- VALOR TOTAL DO BDI (19,95%): R$ 16.042,30;
- VALOR TOTAL DA 6ª MEDIÇÃO: R$ 96.500,00;

INFORMAÇÕES IMPORTANTES

• A autenticidade desta nota fiscal eletrônica pode ser verificada em:https://
ATENÇÃO: O ISS desta NFS-e foi RETIDO em favor do TOMADOR DE SERVIÇOS.

R$5

CPL

Prefeitura de
JOÃO LISBOA

PREFEITURA DE JOÃO LISBOA

Secretaria Municipal de Finanças

EMAIL: deptributosjl@hotmail.com
AV. IMPERATRIZ, N 1331. FONE: (99) 99216-1777

NÚMERO DA NOTA:	00622 861
SÉRIE:	ELETRÔNICA
DATA:	07/10/2021
PÁGINA:	1 de 1
HORA DE EMISSÃO:	17:12:50

NOTA FISCAL ELETRÔNICA DE SERVIÇOS - NFS-e

PRESTADOR DE SERVIÇOS

NOME FANTASIA:	M P EMPREENDIMENTOS	**INSC. MUN.:**	4064
CPF/CNPJ:	04.022.585/0001-00	**FONE:**	9933215251
RAZÃO SOCIAL:	MP EMPREENDIMENTOS E LOCACOES DE MAQUINAS EIRELI	**CEP:**	65.922-000
ENDEREÇO:	RUA SAO SEBASTIAO, N 12 - QUADRA07 LOTE 30		
BAIRRO:	CAICARA	**MUNICÍPIO:**	JOÃO LISBOA - MA
CLASSIFICAÇÃO:	EMPRESA DE PEQUENO PORTE	**REGIME TRIB.:**	SIMPLES NACIONAL

TOMADOR DE SERVIÇOS

NOME/RAZÃO SOCIAL:	PREFEITURA MUNICIPAL DE JOAO LISBOA	**CEI:**	
CPF/CNPJ:	07.000.300/0001-10	**INSC. MUN.:**	0
ENDEREÇO:	AVENIDA IMPERATRIZ, N 1331	**INSC. EST.:**	
BAIRRO:	CENTRO	**CEP:**	65.922-000
MUNICÍPIO:	JOÃO LISBOA - MA		

DISCRIMINAÇÃO DOS SERVIÇOS

Qtde	Item	Discriminação	Valor Unitário	Desconto	Dedução	Alíq.	ISS	Valor Total
2.297,88	7.02	Remoção manual de material betuminoso, requadramento de buracos, retirada de material insersível, lançamento e compactação de material laterítico. pintura de ligação, lançamento e compactação de AAUQ (Areia Asfáltica Usinada a Quente) esp = 3,0 cm	R$ 22,28	R$ 0,00	R$ 35.837,74	5,00%	R$ 767,95	R$ 51.196,77

VALOR TOTAL DOS SERVIÇOS	**R$51.196,77**
VALOR LÍQUIDO	**R$50.428,82**

RETENÇÕES FEDERAIS

PIS	R$	0,00
COFINS	R$	0,00
CSLL	R$	0,00
INSS	R$	0,00
IR	R$	0,00

CÁLCULO DO IMPOSTO

+ VALOR DO SERVIÇO	R$	51.196,77
- DESCONTO CONDICIONADO	R$	0,00
- DESCONTO INCONDICIONADO	R$	0,00
- DEDUÇÃO	R$	35.837,74
- RETENÇÕES FEDERAIS	R$	0,00
- OUTRAS RETENÇÕES	R$	0,00
= BASE DE CÁLCULO	R$	15.359,03
- ISS RETIDO	R$	**767,95**

COD. DE VERIFICAÇÃO
D640-1BEC

LOCAL DA PRESTAÇÃO DO SERVIÇO: JOÃO LISBOA - MA

IMPOSTO DEVIDO EM: JOÃO LISBOA - MA

DESCRIÇÃO DOS ITENS DE SERVIÇO

7.02 - Execução, por administração, empreitada ou subempreitada, de obras de construção civil, hidráulica ou elétrica e de

DESCRIÇÃO DOS CNAES

4211101 - Construção de rodovias e ferrovias

INFORMAÇÕES ADICIONAIS

CONTRATO Nº 09.03.01/2021

INFORMAÇÕES IMPORTANTES

• A autenticidade desta nota fiscal eletrônica pode ser verificada em:https://joaolisboa.megasoftservicos.com.br/cidadao
ATENÇÃO: O ISS desta NFS-e foi RETIDO em favor do TOMADOR DE SERVIÇOS.

CPL
Fls 862

ESTADO DO MARANHÃO
PREFEITURA MUNICIPAL DE JOÃO LISBOA

LAUDO TÉCNICO

Eu, **Rombergue Silva dos Santos, Engenheiro Civil**, registro no **CREA-MA N° 150528472-4**, atesto a comprovação de execução através da empresa **MP EMPREENDIMENTOS E LOCAÇÕES DE MAQUINAS EIRELI, CNPJ nº 04.022.585/0001-00** sediada em Rua São Sebastião 12, QD 07, Lote 30, Bairro Caiçara, Cidade João Lisboa-MA, Cep: 65922-000, junto com seu responsável técnico: **Edson Milhomem, Engenheiro Civil, CREA –MA N° 150624706-7**, que prestaram serviços á **Prefeitura Municipal de João Lisboa-MA**, endereço no Av Imperatriz n° 1331, Centro, João Lisboa-MA, CNPJ N° 07.000.300/0001-10, de **Recuperação de Estradas Vicinais,** Contrato n° **20.11.02/2020.**

Registramos, ainda, que as prestações dos serviços acima referidos, apresentaram bom desepenho operacional, tendo a empresa cumprido fielmente com suas obrigações, nada constando que a desabone técnica e comercialmente, até a presente data.

João Lisboa –MA, 19 de Maio de 2021

Engenheiro Civil/ Fiscal de Obras
Rombergue Silva dos Santos
CREA –MA 150528472-4

Prefeitura de
JOÃO LISBOA

CPL
Fls. 863

Certidão de Acervo Técnico - CAT
Resolução Nº 1025 de 30 de Outubro de 2009
Resolução Nº 218 de 29 de Junho de 1973

Conselho Regional de Engenharia e Agronomia do Estado do Maranhão

CREA-MA

CAT COM REGISTRO DE ATESTADO

827186/2020

Atividade concluída

CERTIFICAMOS, em cumprimento ao disposto na Resolução nº 1.025, de 30 de outubro de 2009, do Confea, que consta dos assentamentos deste Conselho Regional de Engenharia e Agronomia do Estado do Maranhão - Crea-MA, o Acervo Técnico do profissional **EDSON RIBEIRO MILHOMEM** referente à(s) Anotação(ões) de Responsabilidade Técnica - ART abaixo descriminada(s):

Profissional: **EDSON RIBEIRO MILHOMEM**
Registro: **5169PA** RNP: **1506247067**
Título profissional: ENGENHEIRO CIVIL

Número da ART: **529714** Tipo de ART: ART Registrada em: 08/10/2010 Baixada em: 11/11/2011
Forma de registro: NORMAL Participação técnica: INDIVIDUAL
Empresa contratada: **NUNES E GAMA LTDA**

Contratante: **PREFEITURA MUNICIPAL DE SAO PEDRO DOS CRENTES** CPF/CNPJ: **01.577.844/0001-62**
Endereço do contratante: AV. CANAA, 108 Nº:
Complemento: Bairro: CENTRO
Cidade: SAO PEDRO DOS CRENTES UF: MA CEP: 65978000
Contrato: Celebrado em:
Valor do contrato: R$ 485.505,96 Tipo de contratantee: Pessoa Juridica
Ação institucional: Outros
Endereço da obra/serviço: ZONA RUAL DO MUNICIPIO Nº:
Complemento: Bairro: ZONA RURAL
Cidade: SAO PEDRO DOS CRENTES UF: MA CEP: 65978000
Data de início: Conclusão efetiva:
Finalidade: SEM DEFINIÇÃO
Proprietário: PREFEITURA MUNICIPAL DE SAO PEDRO DOS CRENTES CPF/CNPJ: 01.577.844/0001-62

Atividade Técnica: **1 - ATUACAO** #A0599 - SERVICOS AFINS E CORRELATOS EM TRANSPORTES 53 - EXECUCAO 41800 Km;

Observações

EXECUCAO DE SERVICO: MELHORAMENTO DE ESTRADAS VICINAIS NO MUNICIPIO SENDO 41,800 KM TOTAL, COM PRAZO DE ENTREGA DE 120 DIAS

Informações Complementares

CERTIFICAMOS, finalmente, que se encontra vinculado à presente Certidão de Acervo Técnico -- CAT, o atestado contendo 5 folha(s), expedido pelo contratante da obra/serviço, a quem cabe a responsabilidade pela veracidade e exatidão das informações nele constantes.

Certidão de Acervo Técnico nº 827186/2020
23/06/2020, 17:44
dB54b

A Certidão de Acervo Técnico (CAT) à qual o atestado está vinculado constituirá prova da capacidade técnico-profissional da pessoa jurídica somente se o responsável técnico indicado estiver ou venha a ser integrado ao seu quadro técnico por meio de declaração entregue no momento da habilitação ou da entrega das propostas.

Certificamos que se encontra vinculado à presente CAT o atestado apresentado em cumprimento à Lei nº 8.666/93, expedido pela pessoa jurídica contratante, a quem cabe a responsabilidade pela veracidade e exatidão das informações nele constantes. É de responsabilidade deste Conselho a verificação da atividade profissional em conformidade com a Lei nº 5.194/66 e Resoluções do Conselho Federal de Engenharia e Agronomia - CONFEA.

Esta certidão perderá a validade, caso ocorra qualquer alteração posterior dos elementos cadastrais nela contidos.

Fica(m) Excluído(s), no entanto, o(s) serviço(s) cujas atribuições não competem ao(s) profissional(is) em questão.

A autenticidade desta Certidão pode ser verificada em: https://crea-ma.sitac.com.br/publico/, com a chave: dB54b

CPL
Fls 864

ESTADO DO MARANHÃO
PREFEITURA MUNICIPAL DE SÃO PEDRO DOS CRENTES
CNPJ: 01.577.844/0001-62

ATESTADO DE CAPACIDADE TÉCNICA

Atestamos para os devidos fins e a quem interessar possa, que nos foram prestados com bom desempenho e nada tendo que desabone a conduta do prestador, os serviços descritos abaixo e com as seguintes características:

DADOS DA OBRA/SERVIÇO	
• Contrato/Convênio	Contrato n.° 060/2010 e Convênio n.° 137/2010
Local de realização: - Trecho 01: São Pedro dos Crentes ao Povoado Mato Verde (8,00 Km); - Trecho 02: Localidade Boa Paz à MA-138 (17,00 Km); - Trecho 03: MA-138 ao Povoado Bacuri (2,30 Km); - Trecho 04: Estrada da Matina à localidade Riacho Fundo (1,50 Km); - Trecho 05: Localidade Marruá ao Antonio Barros (1,00 Km); - Trecho 06: MA-138 à localidade Cajueiro (6,00 Km); - Trecho 07: Localidade Matinha à localidade Buriti Danta (6,00 Km);	
Período de realização: - Data de início da obra: 17/08/2010; - Data de conclusão da obra: 30/12/2010;	
DADOS DO CONTRATANTE	
Nome ou Razão Social	PREFEITURA MUNICIPAL DE SÃO PEDRO DOS CRENTES
CPF ou CNPJ	01.577.844/0001-62
DADOS DO PROPRIETÁRIO	
Nome ou Razão Social	PREFEITURA MUNICIPAL DE SÃO PEDRO DOS CRENTES
CPF ou CNPJ	01.577.844/0001-62
DADOS DA PESSOA JURÍDICA CONTRATADA	
Nome ou Razão Social	NUNES E GAMA LTDA
CPF ou CNPJ	10.793.939/0001-04
DADOS DOS RESPONSÁVEIS TÉCNICOS	
Nome Completo	EDSON RIBEIRO MILHOMEM
Título Profissional	ENGENHEIRO CIVIL
Registro Nacional Profissional (RNP)	150624706-7
Registro no CREA	150624706-7

Manoel Alves Guedes Filho
Engenheiro Civil
CREA MA 111585

Av. Canaã n° 102 – Centro – Fone: (0XX99) 3604-1094 - CEP: 65978-000
Fone: (0xx99) 3604-1094 / E-mail: pmsp@hotmail.com
www.saopedrodoscrentes.ma.gov.br

Este documento encontra-se registrado no Conselho Regional de Engenharia e Agronomia do Estado do Maranhão, vinculado à Certidão nº 827186/2020, em 23/06/2020
emitida

Certidão nº 827186/2020
24/06/2020, 10:15
Chave de Impressão: dB54b
O documento neste ato registrado foi emitido em 23/06/2020 e contém 5 folhas

CPL
Fls 865

ESTADO DO MARANHÃO
PREFEITURA MUNICIPAL DE SÃO PEDRO DOS CRENTES
CNPJ: 01.577.844/0001-62

DESCRIÇÃO DOS SERVIÇOS REALIZADOS
• Execução de serviço para o melhoramento de estradas vicinais no município São Pedro dos Crentes/MA, sendo 41,800 km total, com prazo de entrega de 120 dias;
• Segue em anexo a este atestado de capacidade técnica referente a "execução de serviço para o melhoramento de estradas vicinais no município São Pedro dos Crentes/MA, sendo 41,800 km total, com prazo de entrega de 120 dias, referente a Tomada de Preços n.º 017/2010, Contrato n.º 060/2010 e Convênio n.º 137/2010": a planilha de quantitativos preços da obra (documento contratada com 01 página), o cronograma físico-financeiro da obra (documento contratada com 02 página. Outrossim, ressaltamos que o Responsável Técnico e Engenheiro Civil da Contratada, o Sr. EDSON RIBEIRO MILHOMEM, CPF n.º 225.857.533-87, Registro Nacional Profissional do CREA n.º 150624706-7, participou integralmente da obra em questão, ou seja, esteve presente na obra desde o dia 17/08/2010 até o dia 30/12/2010; • O total de páginas deste atestado de capacidade técnica com os anexos é de 05 (cinco) páginas;

IDENTIFICAÇÃO DO SIGNATÁRIO	
Representante do Contratante:	Engenheiro do Contratante:
PREFEITURA MUNICIPAL DE SÃO PEDRO DOS CRENTES **LAHESIO RODRIGUES DO BONFIM,** Prefeito Municipal de São Pedro dos Crentes, CPF n.º 875.581.493-04	Manoel Alves Guida Filho Engenheiro Civil CREA MA 111583835-0 **MANOEL ALVES GUIDA FILHO,** ENGENHEIRO CIVIL, Registro Nacional Profissional do CREA n.º 111583835-0 MA, CPF n.º 046.177.063-64, Responsável Técnico

Prefeitura Municipal de São Pedro dos Crentes – MA, aos 16 de Março de 2020.

Este documento encontra-se registrado no Conselho Regional de Engenharia e Agronomia do Estado do Maranhão, vinculado à Certidão nº 827186/2020, em 23/06/2020
emitida

Certidão nº 827186/2020
24/06/2020, 10:15
Chave de Impressão: dB54b
O documento neste ato registrado foi emitido em 23/06/2020 e contém 5 folhas

CPL
Fls 866

ESTADO DO MARANHÃO
PREFEITURA MUNICIPAL DE SÃO PEDRO DOS CRENTES
CNPJ: 01.577.844/0001-62

PLANILHA DE QUANTITATIVOS E PREÇOS

Contrato n.º 060/2010 Convênio n.º 137/2010
Município: São Pedro dos Crentes - Maranhão
Obra: melhoramento em revestimento primário – estradas vicinais
Extensão: 41,80 Km Largura: 5,00m Alt. Revesti.: 0,10 m
- Trecho 01: São Pedro dos Crentes ao Povoado Mato Verde (8,00 Km);
- Trecho 02: Localidade Boa Paz à MA-138 (17,00 Km);
- Trecho 03: MA-138 ao Povoado Bacuri (2,30 Km);
- Trecho 04: Estrada da Matina à localidade Riacho Fundo (1,50 Km);
- Trecho 05: Localidade Marruá ao Antonio Barros (1,00 Km);
- Trecho 06: MA-138 à localidade Cajueiro (6,00 Km);
- Trecho 07: Localidade Matinha à localidade Buriti Danta (6,00 Km);

ITEM	DESCRIÇÃO DOS SERVIÇOS	UND	QUANT.	UNIT.	TOTAL
1.0	**SERVIÇO PRELIMINAR**				
1.1	Placa indicativa da obra	M2	12,00	R$ 122,08	R$ 1.464,96
1.2	Taxas e emolumento	VB	1,00	R$ 750,00	R$ 750,00
				Sub total do Item:	**R$ 2.214,96**
2.0	**REVESTIMENTO PRIMÁRIO**				
2.1	Roço Manual	M2	83.600,00	R$ 0,09	R$ 7.524,00
2.2	Reconformação da plataforma	M2	250.800,00	R$ 0,02	R$ 5.016,00
2.3	Indenização de material de jazida (laterita)	M3	25.080,00	R$ 1,24	R$ 31.099,20
2.4	Escavação e carga de material de jazida	M3	25.080,00	R$ 7,00	R$ 175.560,00
2.5	Transporte de material de jazida DMT = 5,40 km	TxKM	203.148,00	R$ 0,75	R$ 152.361,00
2.6	Espalhamento de material de jazida ou de empréstimo	M3	25.080,00	R$ 0,25	R$ 6.270,00
				Sub total do Item:	**R$ 377.830,20**
3.0	**DRENAGEM**				
3.1	Corpo de BSTC Ø 1,00m	M	35,00	R$ 680,00	R$ 23.800,00
3.2	Corpo de BDTC Ø 1,00m	M	35,00	R$ 1.050,00	R$ 36.750,00
3.3	Boca de BSTC Ø 1,00m	UNID	10,00	R$ 1.712,96	R$ 17.129,60
3.4	Boca de BDTC Ø 1,00m	UNID	10,00	R$ 2.778,12	R$ 27.781,20
				Sub total do Item:	**R$ 105.460,80**
				VALOR TOTAL DA OBRA	**R$ 485.505,96**

Prefeitura Municipal de São Pedro dos Crentes – MA, aos 16 de Março de 2020.

Manoel Alves Conde Filho
Engenheiro Civil
CREA MA 111583814-0

Av. Canaã nº 102 – Centro – Fone: (0XX99) 3604-1094 - CEP: 65978-000
Fone: (0xx99) 3604-1094 / E-mail: pmsp@hotmail.com
www.saopedrodoscrentes.ma.gov.br

Este documento encontra-se registrado no Conselho Regional de Engenharia e Agronomia do Estado do Maranhão, vinculado à Certidão nº 827186/2020, em 23/06/2020 emitida

Certidão nº 827186/2020
24/06/2020, 10:15
Chave de impressão: dB54b
O documento neste ato registrado foi emitido em 23/06/2020 e contém 5 folhas

CPL
Fls 867

ESTADO DO MARANHÃO
PREFEITURA MUNICIPAL DE SÃO PEDRO DOS CRENTES
CNPJ: 01.577.844/0001-62

CRONOGRAMA FÍSICO – FINANCEIRO

Contrato n.º 060/2010 Convênio n.º 137/2010
Município: São Pedro dos Crentes - Maranhão
Obra: melhoramento em revestimento primário – estradas vicinais
Extensão: 41,80 Km Largura: 5,00m Alt. Revesti.: 0,10 m
- Trecho 01: São Pedro dos Crentes ao Povoado Mato Verde (8,00 Km);
- Trecho 02: Localidade Boa Paz à MA-138 (17,00 Km);
- Trecho 03: MA-138 ao Povoado Bacuri (2,30 Km);
- Trecho 04: Estrada da Matina à localidade Riacho Fundo (1,50 Km);
- Trecho 05: Localidade Marruá ao Antonio Barros (1,00 Km);
- Trecho 06: MA-138 à localidade Cajueiro (6,00 Km);
- Trecho 07: Localidade Matinha à localidade Buriti Danta (6,00 Km);

ITEM	DESCRIMINAÇÃO DOS SERVIÇOS	VALOR DOS SERVIÇOS	PESO	EXECUTADO	SERVIÇOS A EXECUTAR MÊS 01 PREV	SERVIÇOS A EXECUTAR MÊS 01 REAL
1.0	SERVIÇO PRELIMINAR	R$ 2.214,96	0,46%	0,46%	R$ 2.214,96	R$ 2.214,96
					0,46%	0,46%
2.0	REVESTIMENTO PRIMÁRIO	R$ 377.830,20	77,82%	77,82%	R$ 188.915,10	R$ 94.457,55
					38,91%	19,46%
3.0	DRENAGEM	R$ 105.460,80	21,72%	21,72%	R$ 51.622,92	R$ 25.811,46
					10,63%	5,32%
VALROES TOTAIS		**R$ 485.505,96**	**100,00%**	**100,00%**	**R$ 242.752,98**	**R$ 122.483,97**

ITEM	DESCRIMINAÇÃO DOS SERVIÇOS	VALOR DOS SERVIÇOS	PESO	EXECUTADO	SERVIÇOS A EXECUTAR MÊS 02 PREV	SERVIÇOS A EXECUTAR MÊS 02 REAL
1.0	SERVIÇO PRELIMINAR	R$ 2.214,96	0,46%	0,46%		
2.0	REVESTIMENTO PRIMÁRIO	R$ 377.830,20	77,82%	77,82%	R$ 113.349,06	R$ 79.344,34
					23,35%	16,34%
3.0	DRENAGEM	R$ 105.460,80	21,72%	21,72%	R$ 32.302,73	R$ 22.611,91
					6,65%	4,66%
VALROES TOTAIS		**R$ 485.505,96**	**100,00%**	**100,00%**	**R$ 147.866,75**	**R$ 101.956,25**

ITEM	DESCRIMINAÇÃO DOS SERVIÇOS	VALOR DOS SERVIÇOS	PESO	EXECUTADO	SERVIÇOS A EXECUTAR MÊS 03 PREV	SERVIÇOS A EXECUTAR MÊS 03 REAL
1.0	SERVIÇO PRELIMINAR	R$ 2.214,96	0,46%	0,46%		
2.0	REVESTIMENTO PRIMÁRIO	R$ 377.830,20	77,82%	77,82%	R$ 75.566,04	R$ 45.339,62
					15,56%	9,34%
3.0	DRENAGEM	R$ 105.460,80	21,72%	21,72%	R$ 21.535,15	R$ 12.921,09
					4,44%	2,66%
VALROES TOTAIS		**R$ 485.505,96**	**100,00%**	**100,00%**	**R$ 97.101,19**	**R$ 58.260,71**

Manoel Alves Galvão Filho
Engenheiro Civil
CREA MA 111648850

Av. Canaã nº 102 – Centro – Fone: (0XX99) 3604-1094 - CEP: 65978-000
Fone: (0xx99) 3604-1094 / E-mail: pmsp@hotmail.com
www.saopedrodoscrentes.ma.gov.br

Este documento encontra-se registrado no Conselho Regional de Engenharia e Agronomia do Estado do Maranhão, vinculado à Certidão nº 827186/2020, emitida em 23/06/2020

Certidão nº 827186/2020
24/06/2020, 10:15
Chave de Impressão: dB54b
O documento neste ato registrado foi emitido em 23/06/2020 e contém 5 folhas

CPL
Fls 868

ESTADO DO MARANHÃO
PREFEITURA MUNICIPAL DE SÃO PEDRO DOS CRENTES
CNPJ: 01.577.844/0001-62

CRONOGRAMA FÍSICO – FINANCEIRO

Contrato n.º 060/2010 Convênio n.º 137/2010
Município: São Pedro dos Crentes - Maranhão
Obra: melhoramento em revestimento primário – estradas vicinais
Extensão: 41,80 Km Largura: 5,00m Alt. Revesti.: 0,10 m
- Trecho 01: São Pedro dos Crentes ao Povoado Mato Verde (8,00 Km);
- Trecho 02: Localidade Boa Paz à MA-138 (17,00 Km);
- Trecho 03: MA-138 ao Povoado Bacuri (2,30 Km);
- Trecho 04: Estrada da Matina à localidade Riacho Fundo (1,50 Km);
- Trecho 05: Localidade Marruá ao Antonio Barros (1,00 Km);
- Trecho 06: MA-138 à localidade Cajueiro (6,00 Km);
- Trecho 07: Localidade Matinha à localidade Buriti Danta (6,00 Km);

ITEM	DESCRIMINAÇÃO DOS SERVIÇOS	VALOR DOS SERVIÇOS	PESO	EXECUTADO	SERVIÇOS A EXECUTAR	
					MÊS 04	
					PREV	REAL
1.0	SERVIÇO PRELIMINAR	R$ 2.214,96	0,46%	0,46%		
2.0	REVESTIMENTO PRIMÁRIO	R$ 377.830,20	77,82%	77,82%		R$ 158.688,68
					0,00%	32,69%
3.0	DRENAGEM	R$ 105.460,80	21,72%	21,72%		R$ 44.116,34
					0,00%	9,09%
VALROES TOTAIS		**R$ 485.505,96**	**100,00%**	**100,00%**		**R$ 202.805,02**

Prefeitura Municipal de São Pedro dos Crentes – MA, aos 16 de Março de 2020.

Manoel Alves Gonda Filho
Engenheiro Civil
CREA MA 111580835-0

Av. Canaã nº 102 – Centro – Fone: (0XX99) 3604-1094 - CEP: 65978-000
Fone: (0xx99) 3604-1094 / E-mail: pmsp@hotmail.com
www.saopedrodoscrentes.ma.gov.br

Este documento encontra-se registrado no Conselho Regional de Engenharia e Agronomia do Estado do Maranhão, vinculado à Certidão nº 827186/2020 emitida em 23/06/2020

Certidão nº 827186/2020
24/06/2020, 10:15
Chave de Impressão: dB54b
O documento neste ato registrado foi emitido em 23/06/2020 e contém 5 folhas

CERTIDÃO DE REGISTRO E QUITAÇÃO
PESSOA FÍSICA
Lei Federal Nº 5194 de 24 de Dezembro de 1966

CREA-MA

Nº 842969/2021
Emissão: 23/03/2021
Validade: 31/03/2022
Chave: CzZ5W

CPL
Fls 969

Conselho Regional de Engenharia e Agronomia do Estado do Maranhão

CERTIFICAMOS que o profissional mencionado encontra-se registrado neste Conselho, nos termos da Lei 5.194/66, de 24/12/1966, conforme os dados acima. CERTIFICAMOS, ainda, face o estabelecimento nos artigos 68 e 69 da referida Lei, que o interessado não se encontra em débito com o CREA-MA.

Interessado(a)

Profissional: EDSON RIBEIRO MILHOMEM
Registro: 1506247067
CPF: 225.857.533-87

Tipo de Registro: VISTO PROFISSIONAL
Data Inicial: 19/07/1989
Data Final: Indefinido
Número do Visto: 5169

Título(s)

GRADUAÇÃO

ENGENHEIRO CIVIL
Atribuição: RES CONFEA 218/73 ART 07,25
Data de Formação: 26/08/1988

Descrição

CERTIDÃO DE REGISTRO E QUITAÇÃO PESSOA FÍSICA

Informações / Notas

- A falsificação deste documento constitui-se em crime previsto no Código Penal Brasileiro, sujeitando o(a) autor(a) à respectiva ação penal.
- CERTIFICAMOS que caso ocorra(m) alteração(ões) no(s) elemento(s) contido(s) neste documento, esta Certidão perderá a sua validade para todos os efeitos.
- Esta certidão perderá a validade, caso ocorra qualquer alteração posterior dos elementos cadastrais nela contidos.
- Válido em todo território nacional.

Última Anuidade Paga

Ano: 2021 (1/1)

Autos de Infração

Nada consta

Responsabilidades Técnicas

Empresa: MP EMPREENDIMENTOS E LOCAÇÕES DE MÁQUINAS EIRELI
Registro: 0000012948
CNPJ: 04.022.585/0001-00
Data Início: 24/03/2017
Data Fim: Indefinido
Data Fim de Contrato: Indefinido
Tipo de Responsabilidade: RESPONSAVEL TÉCNICO

Empresa: SO POCOS E CONSTRUCOES EIRELI.
Registro: 0000007252
CNPJ: 06.922.664/0001-94
Data Início: 12/12/2013
Data Fim: Indefinido
Data Fim de Contrato: Indefinido
Tipo de Responsabilidade: RESPONSAVEL TÉCNICO

A autenticidade desta Certidão pode ser verificada em: https://crea-ma.sitac.com.br/publico/, com a chave: CzZ5W
Impresso em: 23/03/2021 às 14:20:27 por: adapt, ip: 45.186.51.11

Anotação de Responsabilidade Técnica - ART
Lei nº 6.496, de 7 de dezembro de 1977

CREA-MA

ART CARGO-FUNÇÃO
Nº MA20170085029

Conselho Regional de Engenharia e Agronomia do Estado do Maranhão

INICIAL

CPL
Fls. 870

1. Responsável Técnico

EDSON RIBEIRO MILHOMEM
Título profissional: **ENGENHEIRO CIVIL**
RNP: **1506247067**
Registro: **5169PA**

2. Contratante

Contratante: **M.P.S. OLIVEIRA & CIA LTDA - EPP**
CPF/CNPJ: **04.022.585/0001-00**
AVENIDA JK
Nº: **1680**
Complemento:
Bairro: **PLANALTO**
Cidade: **IMPERATRIZ**
UF: **MA**
CEP: **65904295**
País: **Brasil**
Tipo de contratante: **Pessoa Juridica de Direito Privado**

3. Vinculo Contratual

Unidade administrativa: **M.P.S. OLIVEIRA & CIA LTDA - EPP**
AVENIDA JK
Nº: **1680**
Complemento:
Bairro: **PLANALTO**
Cidade: **IMPERATRIZ**
UF: **MA**
CEP: **65904295**
Data de Início: **01/02/2017**
Previsão de término: **Não especificado**
Tipo de vínculo: **EMPREGADO**
Identificação do cargo/função:

4. Atividade Técnica

	Quantidade	Unidade
1000 - OUTRA		
45 - DESEMPENHO DE FUNÇÃO TÉCNICA > OBRAS E SERVIÇOS - CARGO/FUNÇÃO > #3367 - VÍNCULO TÉCNICO COM A EMPRESA (DESEMPENHO DE CARGO/FUNÇÃO TÉCNICA DENTRO DA EMPRESA)	2,00	h/d

A mudança de cargo ou função exige o registro de nova ART

5. Observações

PRESTACAO DE SERVICOS TECNICOS NA QUALIDADE DE RESPONSAVEL TECNICO PELA PESSOA JURIDICA. O VALOR DESTE É DE 06 (SEIS) SALARIOS MINIMOS.

6. Declarações

- Declaro que estou cumprindo as regras de acessibilidade previstas nas normas técnicas da ABNT, na legislação específica e no decreto n. 5296/2004.

7. Entidade de Classe

SEM INDICACAO DE ENTIDADE DE CLASSE

8. Assinaturas

Declaro serem verdadeiras as informações acima

EDSON RIBEIRO MILHOMEM - CPF: 225.857.533-87

_____, _____ de _____ de _____
Local data

M.P.S. OLIVEIRA & CIA LTDA - EPP - CNPJ: 04.022.585/0001-00

9. Informações

* A ART é válida somente quando quitada, mediante apresentação do comprovante do pagamento ou conferência no site do Crea.
* A guarda da via assinada da ART será de responsabilidade do profissional e do contratante com o objetivo de documentar o vínculo contratual.

10. Valor

Valor da ART: **R$ 81,53** Registrada em: **15/03/2017** Valor pago: **R$ 81,53** Nosso Número: **8300800482**

A autenticidade desta ART pode ser verificada em: https://crea-ma.sitac.com.br/publico/, com a chave: Z430w
Impresso em: 07/10/2021 às 17:03:22 por: , ip: 45.163.27.202

CPL
Fls. 87

PODER JUDICIÁRIO
JUSTIÇA FEDERAL
TRIBUNAL REGIONAL FEDERAL DA 1ª REGIÃO
CERTIDÃO JUDICIAL CÍVEL 17451443/2022

CERTIFICAMOS, na forma da lei, que, consultando os sistemas processuais abaixo indicados, **NÃO CONSTAM**, até a presente data e hora, PROCESSOS de classes CÍVEIS em tramitação contra:

MP EMPREENDIMENTOS E LOCACOES DE MAQUINAS EIRELI

OU

CNPJ: 04.022.585/0001-00

Certidão emitida em: 02/02/2022, às 11:51:04 (data e hora de Brasília)

Observações:

a. A autenticidade desta certidão poderá ser verificada, no prazo de 90 (noventa) dias, por qualquer interessado no site do TRF1, endereço *https://sistemas.trf1.jus.br/certidao*, por meio do código de validação abaixo;
b. A pesquisa realizada com base no CPF informado abrange processos em que o titular ou seu eventual espólio figure como parte;
c. Nos casos do § 1º do art. 4º da Resolução n. 680/2020 (CPF não informado), o nome indicado para a consulta será de responsabilidade do solicitante da certidão, devendo a titularidade ser conferida pelo interessado e destinatário;
d. Certidão expedida gratuitamente e nos termos da Resolução CNJ n. 121/2010 e da Resolução CJF n. 680/2020;

Certidão: 17451443

Código de Validação: D63E 745D B860 473E 998A 355C 71F1 FCC3

Data da Atualização: 02/02/2022, às 01:20:37

Certidão válida para o(s) seguinte(s) órgão(s): SEÇÃO JUDICIÁRIA DO ESTADO DO MARANHÃO.

02/02/2022

CPL
Fls 872

PODER JUDICIÁRIO
JUSTIÇA FEDERAL
TRIBUNAL REGIONAL FEDERAL DA 1ª REGIÃO
CERTIDÃO JUDICIAL CRIMINAL NEGATIVA 17451480/2022

CERTIFICAMOS, na forma da lei, que, consultando os sistemas processuais abaixo indicados, **NÃO CONSTAM**, até a presente data e hora, PROCESSOS de classes CRIMINAIS contra:

MP EMPREENDIMENTOS E LOCACOES DE MAQUINAS EIRELI

OU

CNPJ: 04.022.585/0001-00

Certidão emitida em: 02/02/2022, às 11:51:38 (data e hora de Brasília)

Observações:

a. A autenticidade desta certidão poderá ser verificada, no prazo de 90 (noventa) dias, por qualquer interessado no site do TRF1, endereço *https://sistemas.trf1.jus.br/certidao*, por meio do código de validação abaixo;
b. A pesquisa realizada com base no CPF informado abrange processos em que o titular ou seu eventual espólio figure como parte;
c. Nos casos do § 1º do art. 4º da Resolução n. 680/2020 (CPF não informado), o nome indicado para a consulta será de responsabilidade do solicitante da certidão, devendo a titularidade ser conferida pelo interessado e destinatário;
d. Certidão expedida gratuitamente e nos termos da Resolução CNJ n. 121/2010 e da Resolução CJF n. 680/2020;

Certidão: 17451480

Código de Validação: FF89 F01A 7510 698A E5CE FAD3 790B 2CF7

Data da Atualização: 02/02/2022, às 01:20:37

Certidão válida para o(s) seguinte(s) órgão(s): SEÇÃO JUDICIÁRIA DO ESTADO DO MARANHÃO.

02/02/2022

TRIBUNAL DE CONTAS DA UNIÃO

CPL
Fl: 873

Consulta Consolidada de Pessoa Jurídica

Este relatório tem por objetivo apresentar os resultados consolidados de consultas eletrônicas realizadas diretamente nos bancos de dados dos respectivos cadastros. A responsabilidade pela veracidade do resultado da consulta é do Órgão gestor de cada cadastro consultado. A informação relativa à razão social da Pessoa Jurídica é extraída do Cadastro Nacional da Pessoa Jurídica, mantido pela Receita Federal do Brasil.

Consulta realizada em: 02/02/2022 12:57:12

Informações da Pessoa Jurídica:

Razão Social: **MP EMPREENDIMENTOS E LOCACOES DE MAQUINAS EIRELI**
CNPJ: **04.022.585/0001-00**

Resultados da Consulta Eletrônica:

Órgão Gestor: **TCU**
Cadastro: **Licitantes Inidôneos**
Resultado da consulta: **Nada Consta**

Para acessar a certidão original no portal do órgão gestor, clique AQUI.

Órgão Gestor: **CNJ**
Cadastro: **CNIA - Cadastro Nacional de Condenações Cíveis por Ato de Improbidade Administrativa e Inelegibilidade**
Resultado da consulta: **Nada Consta**

Para acessar a certidão original no portal do órgão gestor, clique AQUI.

Órgão Gestor: **Portal da Transparência**
Cadastro: **Cadastro Nacional de Empresas Inidôneas e Suspensas**
Resultado da consulta: **Nada Consta**

Para acessar a certidão original no portal do órgão gestor, clique AQUI.

Órgão Gestor: **Portal da Transparência**
Cadastro: **CNEP - Cadastro Nacional de Empresas Punidas**
Resultado da consulta: **Nada Consta**

Para acessar a certidão original no portal do órgão gestor, clique AQUI.

Obs: A consulta consolidada de pessoa jurídica visa atender aos princípios de simplificação e

CPL
Fl: 874

racionalização de serviços públicos digitais. Fundamento legal: Lei nº 12.965, de 23 de abril de 2014, Lei nº 13.460, de 26 de junho de 2017, Lei nº 13.726, de 8 de outubro de 2018, Decreto nº 8.638 de 15, de janeiro de 2016.

CPL
Fls. 875

TRIBUNAL DE CONTAS DA UNIÃO

CERTIDÃO NEGATIVA

DE

LICITANTES INIDÔNEOS

(Válida somente com a apresentação do CPF)

Nome completo: **MARCOS PAULO SILVA OLIVEIRA**

CPF/CNPJ: **641.791.333-34**

O Tribunal de Contas da União CERTIFICA que, na presente data, o (a) requerente acima identificado(a) NÃO CONSTA da relação de responsáveis inidôneos para participar de licitação na administração pública federal, por decisão deste Tribunal, nos termos do art. 46 da Lei nº 8.443/92 (Lei Orgânica do TCU).

Não constam da relação consultada para emissão desta certidão os responsáveis ainda não notificados do teor dos acórdãos condenatórios, aqueles cujas condenações tenham tido seu prazo de vigência expirado, bem como aqueles cujas apreciações estejam suspensas em razão de interposição de recurso com efeito suspensivo ou de decisão judicial.

Certidão emitida às 12:06:50 do dia 02/02/2022, com validade de trinta dias a contar da emissão.

A veracidade das informações aqui prestadas podem ser confirmadas no sítio https://contas.tcu.gov.br/ords/f?p=INABILITADO:5

Código de controle da certidão: HKHC020222120650

Atenção: qualquer rasura ou emenda invalidará este documento.

CPL
Fls. 8761

Improbidade Administrativa e Inelegibilidade

Certidão Negativa

Certifico que nesta data (02/02/2022 às 12:11) NÃO CONSTA no Cadastro Nacional de Condenações Cíveis por Ato de Improbidade Administrativa e Inelegibilidade registros de condenação com trânsito em julgado ou sanção ativa quanto ao CPF nº 641.791.333-34.

A condenação por atos de improbidade administrativa não implica automático e necessário reconhecimento da inelegibilidade do condenado.
Para consultas sobre inelegibilidade acesse portal do TSE em http://divulgacandcontas.tse.jus.br/

Esta certidão é expedida gratuitamente. Sua autenticidade pode ser por meio do número de controle 61FA.9F37.7B0D.B711 no seguinte endereço: https://www.cnj.jus.br/improbidade_adm/autenticar_certidao.php

CPL
Fls. 977

Data da consulta: 02/02/2022 10:20:27

Identificação do Contribuinte - CNPJ Matriz

CNPJ: **04.022.585/0001-00**
A opção pelo Simples Nacional e/ou SIMEI abrange todos os estabelecimentos da empresa

Nome Empresarial: **MP EMPREENDIMENTOS E LOCACOES DE MAQUINAS EIRELI**

Situação Atual

Situação no Simples Nacional: **Optante pelo Simples Nacional desde 01/07/2007**
Situação no SIMEI: **NÃO enquadrado no SIMEI**

+ Mais informações

Periodos Anteriores

Opções pelo Simples Nacional em Períodos Anteriores: **Não Existem**

Enquadramentos no SIMEI em Períodos Anteriores: **Não Existem**

Eventos Futuros (Simples Nacional)

Não Existem

Eventos Futuros (SIMEI)

Não Existem

Voltar | Gerar PDF

FILTROS APLICADOS:

CPF / CNPJ: 64179133334

Tipo de Sanção: Dissolução compulsória da PJ - Lei 12.846/13 Multa - Lei 12.846/13 Proibição - Lei 12.846/13 Publicação Extraordinária - Lei 12.846/13 Suspensão/Interdição das atividades - Lei 12.846/13

LIMPAR

Data da consulta: 02/02/2022 13:21:35
Data da última atualização: 01/02/2022 18:00:04

DETALHAR	CNPJ/CPF DO SANCIONADO	NOME DO SANCIONADO	UF DO SANCIONADO	ÓRGÃO/ENTIDADE SANCIONADORA	TIPO DA SANÇÃO	INÍCIO DA VIGÊNCIA DA SANÇÃO	FIM DA VIGÊNCIA DA SANÇÃO	VALOR DA MULTA	QUANTIDADE
Nenhum registro encontrado									

CPL Fls 878

FILTROS APLICADOS:

CPF / CNPJ: 64179133334

Tipo de sanção: Decisão judicial em execução cível que impeça a contratação Decisão judicial liminar/cautelar que impeça contratação Impedimento - Legislação Estadual Impedimento - Legislação Municipal Impedimento - Lei do Pregão Impedimento. Art. 28, Decreto 5450/2005 Inidoneidade - Legislação Estadual Inidoneidade - Legislação Municipal Inidoneidade - Lei de Licitações Inidoneidade - Lei Orgânica TCU Proibição - Decreto Petrobras Proibição - Lei de Improbidade Proibição - Lei Eleitoral Requisição - Ministério Público Suspensão - Decreto Petrobras Suspensão - Legislação Estadual Suspensão - Legislação Municipal Suspensão - Lei das Estatais Suspensão - Lei de Licitações Suspensão e Impedimento - Lei de Acesso à Informação

LIMPAR

Data da consulta: 02/02/2022 13:03:11
Data da última atualização: 01/02/2022 18:00:04

DETALHAR	CNPJ/CPF DO SANCIONADO	NOME DO SANCIONADO	UF DO SANCIONADO	ÓRGÃO/ENTIDADE SANCIONADORA	TIPO DA SANÇÃO	DATA DE PUBLICAÇÃO DA SANÇÃO	QUANTIDADE
Nenhum registro encontrado							

CPL Fls. 839

MP EMPREENDIMENTOS

CPL
Fls. 880

DECLARAÇÃO DE CUMPRIMENTO DO INC. V DO ART. 27 DA LEI 8.666/93

REF: TOMADA DE PREÇO 002/2022
A PREFEITURA DE JOÃO LISBOA –MA

Senhor Pregoeiro,

A **MP EMPREENDIMENTOS E LOCAÇÕES DE MÁQUINAS EIRELI – EPP**, CNPJ n.º 04.022.585/0001-00, Inscrição Estadual n.º 12.319.788-0, sediada na Rua São Sebastião, n.º 12, Quadra 07, Lote 30, bairro Caiçara, CEP n.º 65.922-000, cidade João Lisboa, estado Maranhão, por intermédio do seu único proprietário, o Sr. MARCOS PAULO SILVA OLIVEIRA, portador do CPF sob o n.º 641.791.333-34, Carteira de Identidade sob n.º 095886098-0, SSP/MA, DECLARA, para fins do disposto no inc. V do art. 27 da Lei nº 8.666, de 21 de junho de 1993, acrescido pela Lei nº 9.854, de 27 de outubro de 1999, que não emprega menor de dezoito anos em trabalho noturno, perigoso ou insalubre e não emprega menor de dezesseis anos.

Ressalva: **(X) NÃO** emprega menor, a partir de quatorze anos, na condição de aprendiz.

João Lisboa-MA, 17 de FEVEREIRO de 2022

MP EMPREENDIMENTOS/ **CNPJ: 04.022585/000100**
MARCOS PAULO SILVA OLIVEIRA
Proprietário e Diretor Geral
CPF n.º 641.791.333-34
Carteira de Identidade n.º 095886098-0, SSP/MA

MP EMPREENDIMENTOS

CPL
Fls: 881

DECLARAÇÃO DE INEXISTÊNCIA DE FATO SUPERVENIENTE IMPEDITIVOS DE HABILITAÇÃO

REF: TOMADA DE PREÇO 002/2022
A PREFEITURA DE JOÃO LISBOA –MA

Senhor Pregoeiro,

A **MP EMPREENDIMENTOS E LOCAÇÕES DE MÁQUINAS EIRELI – EPP**, CNPJ n.º 04.022.585/0001-00, Inscrição Estadual n.º 12.319.788-0, sediada na Rua São Sebastião, n.º 12, Quadra 07, Lote 30, bairro Caiçara, CEP n.º 65.922-000, cidade João Lisboa, estado Maranhão, por intermédio do seu único proprietário, o Sr. MARCOS PAULO SILVA OLIVEIRA, portador do CPF sob o n.º 641.791.333-34, Carteira de Identidade sob n.º 095886098-0, SSP/MA, DECLARA, sob as penas da Lei, nos termos do artigo 32, § 2.°, da Lei Federal Nº 8.666/93, que até a presente data nenhum fato ocorreu que a inabilite a participar do **REF: TOMADA DE PREÇO 002/2022**, e que contra ela não existe nenhum pedido de falência ou recuperação judicial.

João Lisboa-MA, 17 de FEVEREIRO de 2022

MP EMPREENDIMENTOSI **CNPJ: 04.022585/000100**
MARCOS PAULO SILVA OLIVEIRA
Proprietário e Diretor Geral
CPF n.º 641.791.333-34
Carteira de Identidade n.º 095886098-0, SSP/MA

MP EMPREENDIMENTOS

CPL
Fls: 882

DECLARAÇÃO DE EMPRESA DE PEQUENO PORTE

REF: TOMADA DE PREÇO 002/2022
A PREFEITURA DE JOÃO LISBOA –MA

Senhor Pregoeiro,

A **MP EMPREENDIMENTOS E LOCAÇÕES DE MÁQUINAS EIRELI – EPP**, CNPJ n.º 04.022.585/0001-00, Inscrição Estadual n.º 12.319.788-0, sediada na Rua São Sebastião, n.º 12, Quadra 07, Lote 30, bairro Caiçara, CEP n.º 65.922-000, cidade João Lisboa, estado Maranhão, por intermédio do seu único proprietário, o Sr. MARCOS PAULO SILVA OLIVEIRA, portador do CPF sob o n.º 641.791.333-34, Carteira de Identidade sob n.º 095886098-0, SSP/MA, DECLARA, para os devidos fins do disposto na Lei Complementar nº 123/2006, sob as sanções administrativas cabíveis e sob as penas da lei, que esta Empresa, na presente data, enquadra-se como:

(X) EMPRESA DE PEQUENO PORTE, conforme inciso II do artigo 3º da Lei Complementar nº 123, de 14/12/2006.

A **MP EMPREENDIMENTOS E LOCAÇÕES DE MÁQUINAS EIRELI – EPP** declara, ainda, que a empresa está excluída das vedações constantes do parágrafo 4º do artigo 3º da Lei Complementar nº 123, de 14 de dezembro de 2006.

João Lisboa-MA, 17 DE FEVEREIRO de 2022

MP EMPREENDIMENTOS/ **CNPJ: 04.022585/000100**
MARCOS PAULO SILVA OLIVEIRA
Proprietário e Diretor Geral
CPF n.º 641.791.333-34
Carteira de Identidade n.º 095886098-0, SSP/MA

MP EMPREENDIMENTOS

CPL
Fls 883

DECLARAÇÃO DE REGULARIDADE PERANTE O MINISTÉRIO DO TRABALHO

REF: TOMADA DE PREÇO 002/2022
A PREFEITURA DE JOÃO LISBOA –MA

Senhor Pregoeiro,

A **MP EMPREENDIMENTOS E LOCAÇÕES DE MÁQUINAS EIRELI – EPP**, CNPJ n.º 04.022.585/0001-00, Inscrição Estadual n.º 12.319.788-0, sediada na Rua São Sebastião, n.º 12, Quadra 07, Lote 30, bairro Caiçara, CEP n.º 65.922-000, cidade João Lisboa, estado Maranhão, por intermédio do seu único proprietário, o Sr. MARCOS PAULO SILVA OLIVEIRA, portador do CPF sob o n.º 641.791.333-34, Carteira de Identidade sob n.º 095886098-0, SSP/MA, interessada em participar no processo licitatório do **Ref.: TOMADA DE PREÇO Nº 002/2022**, DECLARO, sob as penas da lei que, nos termos do § 6º do artigo 27 da Lei n.º 6.544, de 22 de novembro de 1989, a **MP EMPREENDIMENTOS E LOCAÇÕES DE MÁQUINAS EIRELI – EPP** encontra-se em situação regular perante o Ministério do Trabalho, no que se refere à observância do disposto no inciso XXXIII do artigo 7º da Constituição Federal.
A presente declaração é feita sob as penas da Lei.

João Lisboa-MA, 17 DE FEVEREIRO de 2022

MP EMPREENDIMENTOS/ **CNPJ: 04.022585/000100**
MARCOS PAULO SILVA OLIVEIRA
Proprietário e Diretor Geral
CPF n.º 641.791.333-34
Carteira de Identidade n.º 095886098-0, SSP/MA

MP EMPREENDIMENTOS

CPL
Fls. 884

DECLARAÇÃO DE ATENDIMENTO AO DECRETO Nº 7983/2013

REF: TOMADA DE PREÇO 002/2022
A PREFEITURA DE JOÃO LISBOA –MA

Senhor Pregoeiro,

A **MP EMPREENDIMENTOS E LOCAÇÕES DE MÁQUINAS EIRELI – EPP**, CNPJ n.º 04.022.585/0001-00, Inscrição Estadual n°12.319.788-0, sediada na Rua São Sebastião, n.º 12, Quadra 07, Lote 30, bairro Caiçara, CEP n.º 65.922-000, cidade João Lisboa, estado Maranhão, por intermédio do seu único proprietário, o Sr. MARCOS PAULO SILVA OLIVEIRA, portador do CPF sob o n.º 641.791.333-34, Carteira de Identidade sob n.º 095886098-0, SSP/MA, DECLARA, que cumpre as regras e os critérios para a elaboração do orçamento de referência da obra de que trata o **Ref.: TOMADA DE PREÇO Nº 002/2022**– CPL estabelecidos no Decreto nº 7983/2013, de 08 de abril de 2013.

João Lisboa-MA, 17 DE FEVEREIRO de 2022

MP EMPREENDIMENTOSI **CNPJ: 04.022585/000100**
MARCOS PAULO SILVA OLIVEIRA
Proprietário e Diretor Geral
CPF n.º 641.791.333-34
Carteira de Identidade n.º 095886098-0, SSP/MA

MP EMPREENDIMENTOS

CPL
Fls. 885

CUMPRIMENTO DOS REQUISITOS DA HABILITAÇÃO E ACEITE DAS CONDIÇÕES DO EDITAL

REF: TOMADA DE PREÇO 002/2022
A PREFEITURA DE JOÃO LISBOA –MA

A empresa **MP EMPREENDIMENTOS E LOCAÇÕES DE MAQUINAS EIRELI**, CNPJ nº 04.022.585/0001-00 sediada em Rua São Sebastião 12, QD 07, Lote 30, Bairro Caiçara, Cidade João Lisboa-MA, Cep: 65922-000 legal Sr Marcos Paulo Silva Oliveira, portador do RG: 000095886098-0 SSP-MA, CPF: 641.791.333,34, natural de Imperatriz-MA, casado, Empresário, situado na Rua M, 67, Bairro: Jardim Oriental, DECLARA, sob as penas da Lei, que cumpre plenamente os requisitos para habilitação ao **TOMADA DE PREÇO 002/2022** , assim como, conhece e aceita todas as condições estabelecidas no instrumento convocatório da referida licitação.

João Lisboa-MA, 17 DE FEVREIRO de 2022

MP EMPREENDIMENTOSI **CNPJ: 04.022585/000100**
MARCOS PAULO SILVA OLIVEIRA
Proprietário e Diretor Geral
CPF n.º 641.791.333-34
Carteira de Identidade n.º 095886098-0, SSP/MA

MP EMPREENDIMENTOS

CPL
Fls 886

DECLARAÇÃO DO RESPONSAVEL TECNICO

REF: TOMADA DE PREÇO 002/2022
A PREFEITURA DE JOÃO LISBOA –MA

A empresa **MP EMPREENDIMENTOS E LOCAÇÕES DE MAQUINAS EIRELI, CNPJ nº 04.022.585/0001-00** sediada em Rua São Sebastião 12, QD 07, Lote 30, Bairro Caiçara, Cidade João Lisboa-MA, Cep: 65922-000 legal Sr Marcos Paulo Silva Oliveira, portador do RG: 000095886098-0 SSP-MA, CPF: 641.791.333,34, natural de Imperatriz-MA, casado, Empresário, situado na Rua M, 67, Bairro: Jardim Oriental, Declara perante a **PREFEITURA DE JOÃO LISBOA –MA** , que será indicado um engenheiro que tenha CAT relevante ao objeto licitado para que seja o responsavel tecnico pela execução do objeto desta licitação **OBJETO: Contratação de empresa para a manutenção de estradas vicinais no município de João Lisboa (MA), conforme Anexo II.**

João Lisboa-MA, 17 DE FEVEREIRO de 2022

MP EMPREENDIMENTOS/ **CNPJ: 04.022585/000100**
MARCOS PAULO SILVA OLIVEIRA
Proprietário e Diretor Geral
CPF n.º 641.791.333-34
Carteira de Identidade n.º 095886098-0, SSP/MA
MA

MP EMPREENDIMENTOS

CPL
Fls 887

DECLARAÇÃO DO RESPONSAVEL TECNICO

REF: TOMADA DE PREÇO 002/2022
A PREFEITURA DE JOÃO LISBOA –MA

Declaro perante a **PREFEITURA DE JOÃO LISBOA –MA** , que EU, **EDSOM MILHOMEM** , ENGENHEIRO CIVIL, CREA-MA N° **1506247067**, Sou detentor de certidão de Acervo Tecnico CAT, de volume equivalente ao objeto a que se propõe a executar, caso venha ser indicada pela empresa MP **EMPREENDIMENTOS E LOCAÇÕES DE MAQUINAS EIRELLI, CNPJ: 04.022.585/0001-00**, assumirei a responsabilidade da execução do objeto desta licitação **OBJETO: Contratação de empresa para a manutenção de estradas vicinais no município de João Lisboa (MA), conforme Anexo II.**

João Lisboa-MA, 17 DE FEVEREIRO de 2022

MP EMPREENDIMENTOS/ **CNPJ: 04.022585/000100**
MARCOS PAULO SILVA OLIVEIRA
Proprietário e Diretor Geral
CPF n.º 641.791.333-34
Carteira de Identidade n.º 095886098-0, SSP/MA
MA

EDSOM MILHOMEM
Engenheiro CIVIL
CREA-MA N° **1506247067**

MP EMPREENDIMENTOS

CPL
Fls 889

DECLARAÇÃO DO RESPONSAVEL TECNICO

REF: TOMADA DE PREÇO 002/2022
A PREFEITURA DE JOÃO LISBOA –MA

Declaro perante a **PREFEITURA DE JOÃO LISBOA –MA** , que EU, **EDSOM MILHOMEM** , ENGENHEIRO CIVIL, CREA-MA N° **1506247067**, Sou detentor de certidão de Acervo Tecnico CAT, de volume equivalente ao objeto a que se propõe a executar, caso venha ser indicada pela empresa MP **EMPREENDIMENTOS E LOCAÇÕES DE MAQUINAS EIRELLI, CNPJ: 04.022.585/0001-00**, assumirei a responsabilidade da execução do objeto desta licitação **OBJETO: Contratação de empresa para a manutenção de estradas vicinais no município de João Lisboa (MA), conforme Anexo II.**

João Lisboa-MA, 17 DE FEVEREIRO de 2022

MP EMPREENDIMENTOSI **CNPJ: 04.022585/000100**
MARCOS PAULO SILVA OLIVEIRA
Proprietário e Diretor Geral
CPF n.º 641.791.333-34
Carteira de Identidade n.º 095886098-0, SSP/MA
MA

EDSOM MILHOMEM
Engenheiro CIVIL
CREA-MA N° **1506247067**

MP EMPREENDIMENTOS

CPL
Fls. 889

DECLARAÇÃO DO RESPONSAVEL TECNICO

REF: TOMADA DE PREÇO 002/2022
A PREFEITURA DE JOÃO LISBOA –MA

A empresa MP EMPREENDIMENTOS E LOCAÇÕES DE MAQUINAS EIRELI, CNPJ nº 04.022.585/0001-00 sediada em Rua São Sebastião 12, QD 07, Lote 30, Bairro Caiçara, Cidade João Lisboa-MA, Cep: 65922-000 legal Sr Marcos Paulo Silva Oliveira, portador do RG: 000095886098-0 SSP-MA, CPF: 641.791.333,34, natural de Imperatriz-MA, casado, Empresário, situado na Rua M, 67, Bairro: Jardim Oriental, Declara perante a **PREFEITURA DE JOÃO LISBOA –MA** , que possui Engenheiros civil, sendo um dele o Sr **EDSOM MILHOMEM** , CREA-MA N° **1506247067**, o qual poderá ser indicada como responsavel tecnico pela execução do objeto desta licitação. **OBJETO: Contratação de empresa para a manutenção de estradas vicinais no município de João Lisboa (MA), conforme Anexo II.**
Declaramos estar cientes que a Administração poderá admitir e aprovar a substituição do(s) profissional (is) indicado(s), desde que possuam experiência equivalente ou superior, devidamente comprovada.

João Lisboa-MA, 17 DE FEVEREIRO de 2022

MP EMPREENDIMENTOSI **CNPJ: 04.022585/000100**
MARCOS PAULO SILVA OLIVEIRA
Proprietário e Diretor Geral
CPF n.º 641.791.333-34
Carteira de Identidade n.º 095886098-0, SSP/MA
MA

EDSOM MILHOMEM
Engenheiro CIVIL
CREA-MA N° **1506247067**

MP EMPREENDIMENTOS

CPL
Fls. 890

DECLARAÇÃO DO RESPONSAVEL TECNICO

REF: TOMADA DE PREÇO 002/2022
A PREFEITURA DE JOÃO LISBOA –MA

A empresa **MP EMPREENDIMENTOS E LOCAÇÕES DE MAQUINAS EIRELI, CNPJ nº 04.022.585/0001-00** sediada em Rua São Sebastião 12, QD 07, Lote 30, Bairro Caiçara, Cidade João Lisboa-MA, Cep: 65922-000 legal Sr Marcos Paulo Silva Oliveira, portador do RG: 000095886098-0 SSP-MA, CPF: 641.791.333,34, natural de Imperatriz-MA, casado, Empresário, situado na Rua M, 67, Bairro: Jardim Oriental, Declara perante a **PREFEITURA DE JOÃO LISBOA –MA** , que será indicado um engenheiro que tenha CAT relevante ao objeto licitado para que seja o responsavel tecnico pela execução do objeto desta licitação **OBJETO: Contratação de empresa para a manutenção de estradas vicinais no município de João Lisboa (MA), conforme Anexo II.**

João Lisboa-MA, 17 DE FEVEREIRO de 2022

MP EMPREENDIMENTOSI **CNPJ: 04.022585/000100**
MARCOS PAULO SILVA OLIVEIRA
Proprietário e Diretor Geral
CPF n.º 641.791.333-34
Carteira de Identidade n.º 095886098-0, SSP/MA
MA

MP EMPREENDIMENTOS

CPL
Fls. 89

MODELO DE DECLARAÇÃO DE INEXISTÊNCIA DE IMPEDIMENTO À HABILITAÇÃO

REF: TOMADA DE PREÇO 002/2022
A PREFEITURA DE JOÃO LISBOA –MA

Senhor Pregoeiro,

A **MP EMPREENDIMENTOS E LOCAÇÕES DE MÁQUINAS EIRELI – EPP**, CNPJ n.º 04.022.585/0001-00, Inscrição Estadual n.º 12.319.788-0, sediada na Rua São Sebastião, n.º 12, Quadra 07, Lote 30, bairro Caiçara, CEP n.º 65.922-000, cidade João Lisboa, estado Maranhão, por intermédio do seu único proprietário, o Sr. MARCOS PAULO SILVA OLIVEIRA, portador do CPF sob o n.º 641.791.333-34, Carteira de Identidade sob n.º 095886098-0, SSP/MA, em atendimento ao disposto no Edital **Ref.: TOMADA DE PREÇO 002/2022**, vem perante Vossa Senhoria DECLARAR que não existem impedimentos à habilitação da mesma na presente licitação.

João Lisboa-MA, 17 DE FEVREIRO de 2022

MP EMPREENDIMENTOSI **CNPJ: 04.022585/000100**
MARCOS PAULO SILVA OLIVEIRA
Proprietário e Diretor Geral
CPF n.º 641.791.333-34
Carteira de Identidade n.º 095886098-0, SSP/MA
MA

MP EMPREENDIMENTOS

CPL
Fls 892

MODELO DA DECLARAÇÃO DE DISPONIBILIDADE

REF: TOMADA DE PREÇO 002/2022
A PREFEITURA DE JOÃO LISBOA –MA

Senhor Pregoeiro,

A **MP EMPREENDIMENTOS E LOCAÇÕES DE MÁQUINAS EIRELI – EPP**, CNPJ n.º 04.022.585/0001-00, Inscrição Estadual n.º 12.319.788-0, sediada na Rua São Sebastião, n.º 12, Quadra 07, Lote 30, bairro Caiçara, CEP n.º 65.922-000, cidade João Lisboa, estado Maranhão, por intermédio do seu único proprietário, o Sr. MARCOS PAULO SILVA OLIVEIRA, portador do CPF sob o n.º 641.791.333-34, Carteira de Identidade sob n.º 095886098-0, SSP/MA, Edital da **Ref.: TOMADA DE PREÇO 002/2022**, declara que tem disponibilidade para a execução dos serviços pertinente ao objeto da licitação, para a adequada realização dos serviços. DECLARAMOS para os fins que se fizerem necessários, que as máquinas,equipamentos e mão de obra adequados à execução do objeto do certame em referência estarão disponíveis e em perfeitas condições de uso quando da contratação, inclusive sujeitos a vistoria do órgão contratante para sua aceitabilidade, por ocasião da contratação e sempre que necessário.

João Lisboa-MA, 17 DE FEVEREIRO de 2022

MP EMPREENDIMENTOS/ **CNPJ: 04.022585/000100**
MARCOS PAULO SILVA OLIVEIRA
Proprietário e Diretor Geral
CPF n.º 641.791.333-34
Carteira de Identidade n.º 095886098-0, SSP/MA
MA

MP EMPREENDIMENTOS

CPL
Fls 893

MODELO DA DECLARAÇÃO DE CONCORDÂNCIA COM OSTERMOS DO EDITAL

REF: TOMADA DE PREÇO 002/2022
A PREFEITURA DE JOÃO LISBOA –MA

Senhor Pregoeiro,

A **MP EMPREENDIMENTOS E LOCAÇÕES DE MÁQUINAS EIRELI – EPP**, CNPJ n.º 04.022.585/0001-00, Inscrição Estadual n.º 12.319.788-0, sediada na Rua São Sebastião, n.º 12, Quadra 07, Lote 30, bairro Caiçara, CEP n.º 65.922-000, cidade João Lisboa, estado Maranhão, por intermédio do seu único proprietário, o Sr. MARCOS PAULO SILVA OLIVEIRA, portador do CPF sob o n.º 641.791.333-34, Carteira de Identidade sob n.º 095886098-0, SSP/MA, **em atendimento ao disposto no Edital da Ref.: TOMADA DE PREÇO 002/2022, PREFEITURA DE JOÃO LISBOA –MA** , vem perante Vossas Senhorias declarar que aceita todas as condições do Edital e que tem pleno conhecimento de todas as especificações técnicas necessárias à execução da prestação de serviços, seguindo todos os regimentos do que dispõe a lei de licitações.

João Lisboa-MA, 17 DE FEVREIRO de 2022

MP EMPREENDIMENTOS/ **CNPJ: 04.022585/000100**
MARCOS PAULO SILVA OLIVEIRA
Proprietário e Diretor Geral
CPF n.º 641.791.333-34
Carteira de Identidade n.º 095886098-0, SSP/MA
MA

MP EMPREENDIMENTOS

CPL
Fls 894

MODELO DE DECLARAÇÃO DE VISITA AO LOCAL DA OBRA

REF: TOMADA DE PREÇO 002/2022
A PREFEITURA DE JOÃO LISBOA –MA

Senhor Pregoeiro,

Atesto para os devidos fins que a empresa **MP EMPREENDIMENTOS E LOCAÇÕES DE MAQUINAS EIRELI**, CNPJ nº 04.022.585/0001-00 sediada em Rua São Sebastião 12, QD 07, Lote 30, Bairro Caiçara, Cidade João Lisboa-MA, Cep: 65922-000 legal Sr **Marcos Paulo Silva Oliveira**, portador do RG: 000095886098-0 SSP-MA, CPF: 641.791.333,34, natural de Imperatriz-MA, casado, Empresário, situado na Rua M, 67, Bairro: Jardim Oriental, juntamente com o seu Engenheiro (Responsavel Tecnico), Sr **EDSOM MILHOMEM** , ENGENHEIRO CIVIL, CREA-MA N° **1506247067,** visitou, no dia **16 DE FEVEREIRO de 2022**, o local onde serão desenvolvidos os serviços, objeto deste Edital, constatando as condições e peculiaridades inerentes a natureza dos trabalhos e ao ambiente onde os mesmos serão executados, conforme exigido no Edital, recebendo informações pertinentes ao cumprimento das obrigações conforme determinado no art. 30, inciso III, da Lei n° 8.666/93 e alterações posteriores, também declaramos ser responsaveis por todo o ônus referente a Obra. Portanto não realizamos a visita com o Engenheiro ou Secretario Ambiental da ***Prefeitura*** por questões de compatibilidade de datas e horários, por sua vez, **declaramos que tomamos informações de todos os dados e elementos necessários a perfeita elaboração da proposta comercial, responsabilizando se por manter as garantias que vinculam nossa proposta comercial, responsabilizando por manter as garantias que vincularem a nossa proposta ao presente processo licitatorio, em nome da empresa que represento, aceitando todo e qualque ônus. Declaramos dispensar a visita tecnica da referida prefeitura, e que diante disso aceitamos todos e quasquer recomendação da mesma, assumindo todo o ÔNUS do preço oferecido proposto pela nossa empresa.**

João Lisboa-MA, 17 DE FEVREIRO de 2022

MP EMPREENDIMENTOSI **CNPJ: 04.022585/000100**
MARCOS PAULO SILVA OLIVEIRA
Proprietário e Diretor Geral
CPF n.º 641.791.333-34
Carteira de Identidade n.º 095886098-0, SSP/MA
MA

EDSOM MILHOMEM
Engenheiro CIVIL
CREA-MA N° **1506247067**

MP EMPREENDIMENTOS

CPL
Fls. 895

Declaração de Disponibilidade de Máquinas e Equipamentos E Mão de Obra

REF: TOMADA DE PREÇO 002/2022
A PREFEITURA DE JOÃO LISBOA –MA

A empresa **MP EMPREENDIMENTOS E LOCAÇÕES DE MAQUINAS EIRELI)**, CNPJ nº 04.022.585/0001-00 sediada em Rua São Sebastião 12, QD 07, Lote 30, Bairro Caiçara, Cidade João Lisboa-MA, Cep: 65922-000 legal Sr Marcos Paulo Silva Oliveira, portador do RG: 000095886098-0 SSP-MA, CPF: 641.791.333,34, natural de Imperatriz-MA, casado, Empresário, situado na Rua M, 67, Bairro: Jardim Oriental, DECLARA para os fins que se fizerem necessários, que as máquina, equipamentos e mão de obra, adequados à execução do objeto do certame em referência estarão disponíveis e em perfeitas condições de uso quando da contratação das obras, inclusive sujeitos a vistoria do órgão contratante para sua aceitabilidade, por ocasião da contratação e sempre que necessário.

João Lisboa-MA, 17 de FEVEREIRO de 2022

MP EMPREENDIMENTOS/ **CNPJ: 04.022585/000100**
MARCOS PAULO SILVA OLIVEIRA
Proprietário e Diretor Geral
CPF n.º 641.791.333-34
Carteira de Identidade n.º 095886098-0, SSP/MA

MP EMPREENDIMENTOS E LOCAÇÕES DE MÁQUINAS PESADAS - EIRELI
CNPJ:04.022.585/0001-00**Insc. Est.:** 12.319.788-0
End: Rua São Sebastião 12, Qd 7 Lote 30, Bairro Caiçara **CEP:**65.922-000
Fone: (99) 3525-4122 **E-mail:**mpempreendimentoseservicos@gmail.com **Site:**
www.mpempeserv.com **João Lisboa – MA**

MP **EMPREENDIMENTOS**

CPL
Fls 896

Declaração de Conhecimento das Informações Locais para Execução do Objeto

REF: TOMADA DE PREÇO 002/2022
A PREFEITURA DE JOÃO LISBOA –MA

A empresa **MP EMPREENDIMENTOS E LOCAÇÕES DE MAQUINAS EIRELI**, CNPJ nº 04.022.585/0001-00 sediada em Rua São Sebastião 12, QD 07, Lote 30, Bairro Caiçara, Cidade João Lisboa-MA, Cep: 6S922-000 legal Sr Marcos Paulo Silva Oliveira, portador do RG: 000095886098-0 SSP-MA, CPF: 641.791.333,34, natural de Imperatriz-MA, casado, Empresário, situado na Rua M, 67, Bairro: Jardim Oriental, Declaramos, para fins de qualificação técnica, que temos conhecimento de todas as informações locais para o cumprimento das obrigações objeto da licitação, relativamente ao Edital em epígrafe.

João Lisboa-MA, 17 DE FEVEREIRO de 2022

MP EMPREENDIMENTOSI **CNPJ: 04.022585/000100**
MARCOS PAULO SILVA OLIVEIRA
Proprietário e Diretor Geral
CPF n.º 641.791.333-34
Carteira de Identidade n.º 095886098-0, SSP/MA

MP EMPREENDIMENTOS

CPL
Fls 897

Declaração que não emprega funcionário Público

REF: TOMADA DE PREÇO 002/2022
A PREFEITURA DE JOÃO LISBOA –MA

A empresa **MP EMPREENDIMENTOS E LOCAÇÕES DE MAQUINAS EIRELI),** CNPJ nº 04.022.585/0001-00 sediada em Rua São Sebastião 12, QD 07, Lote 30, Bairro Caiçara, Cidade João Lisboa-MA, Cep: 65922-000 legal Sr Marcos Paulo Silva Oliveira, portador do RG: 000095886098-0 SSP-MA, CPF: 641.791.333,34, natural de Imperatriz-MA, casado, Empresário, situado na Rua M, 67, Bairro: Jardim Oriental, DECLARA que não possui em seu quadro societário servidor público da ativa, empregado de empresa pública e de sociedade de economia mista e que não possui em seu quadro funcional, servidor público ou dirigente de órgão ou entidade contratante ou responsável pela licitação.

João Lisboa-MA,17 DE FEVEREIRO de 2022

MP EMPREENDIMENTOSI **CNPJ: 04.022585/000100**
MARCOS PAULO SILVA OLIVEIRA
Proprietário e Diretor Geral
CPF n.º 641.791.333-34
Carteira de Identidade n.º 095886098-0, SSP/MA

MP EMPREENDIMENTOS

CPL
Fls 898

DECLARAÇÃO DE LOCALIZAÇÃO E FUNCIONAMENTO

REF: TOMADA DE PREÇO 002/2022
A PREFEITURA DE JOÃO LISBOA –MA

Prezados senhores,

Eu, **Marcos Paulo Silva Oliveira**, portador do RG: 000095886098-0 SSP-MA, CPF: 641.791.333,34, natural de Imperatriz - MA, casado, Empresário, situado na Rua M, 67, Bairro: Jardim Oriental, declaro sob as penalidades da lei, que A empresa **MP EMPREENDIMENTOS E LOCAÇÕES DE MAQUINAS EIRELI)**, CNPJ nº 04.022.585/0001-00 sediada em Rua São Sebastião 12, QD 07, Lote 30, Bairro Caiçara, Cidade João Lisboa - MA, Cep: 65922-000, Estado do Maranhão, sendo o local e instalações adequados e compatíveis para o exercício do ramo de atividade da mesma. Declaro ter ciência que o não cumprimento a exigência contida neste edital, ensejará automaticamente na inabilitação desta empresa. Declaro que assumo inteira responsabilidade por todas as informações dispostas nesta declaração, eximindo a **Ref.: TOMADA DE PREÇO 002/2022** de qualquer responsabilidade sobre as informações prestadas por esta empresa..Declaro ainda, ter ciência que "a falsidade de declaração, resultará na inabilitação desta empresa e caracterizará o crime de que trata o Art. 299 do Código Penal, sem prejuízo do enquadramento em outras figuras penais e das sanções administrativas previstas na Lei nº 8.666/93 e alterações posteriores, bem como demais normas pertinentes à espécie".

João Lisboa-MA, 17 DE FEVEREIRO de 2022

MP EMPREENDIMENTOS/ **CNPJ: 04.022585/000100**
MARCOS PAULO SILVA OLIVEIRA
Proprietário e Diretor Geral
CPF n.º 641.791.333-34
Carteira de Identidade n.º 095886098-0, SSP/MA

MP EMPREENDIMENTOS

CPL
Fls. 899





MP EMPREENDIMENTOS E LOCAÇÕES DE MÁQUINAS PESADAS - EIRELI
CNPJ:04.022.585/0001-00**Insc. Est.:** 12.319.788-0
End: Rua São Sebastião 12, Qd 7 Lote 30, Bairro Caiçara **CEP:**65.922-000
Fone: (99) 3525-4122 **E-mail:**mpempreendimentoseservicos@gmail.com **Site:**
www.mpempeserv.com **João Lisboa – MA**

CPL
Fls. 900

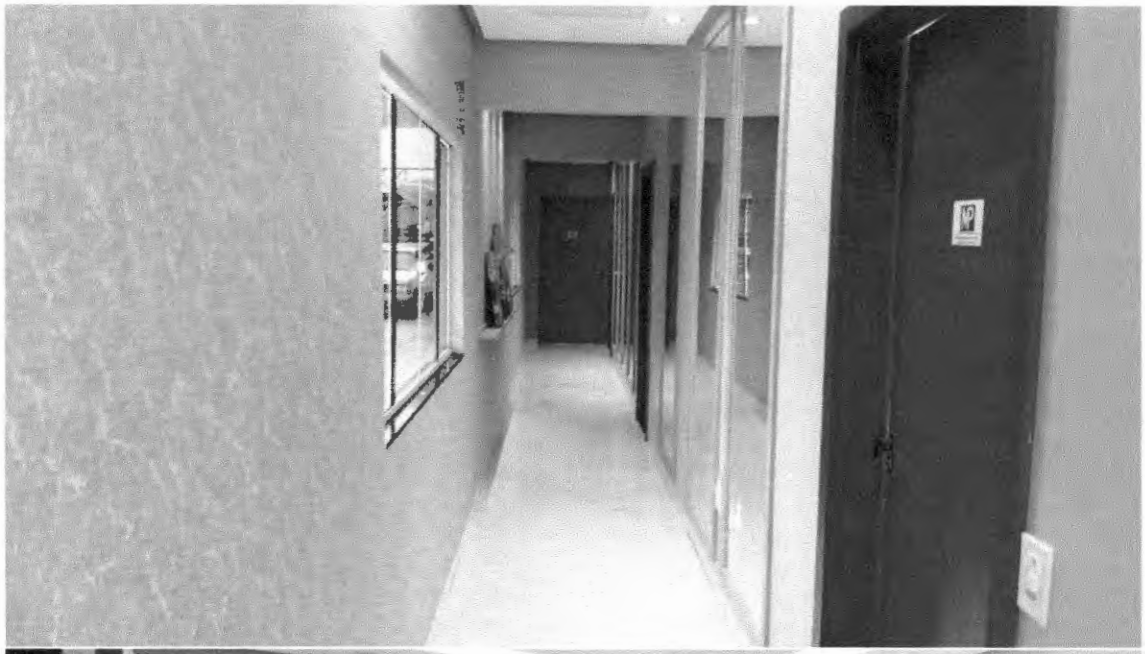



MP EMPREENDIMENTOS E LOCAÇÕES DE MÁQUINAS PESADAS - EIRELI
CNPJ:04.022.585/0001-00**Insc. Est.:** 12.319.788-0
End: Rua São Sebastião 12, Qd 7 Lote 30, Bairro Caiçara **CEP:**65.922-000
Fone: (99) 3525-4122 **E-mail:**mpempreendimentoseservicos@gmail.com **Site:**
www.mpempeserv.com **João Lisboa – MA**

MP EMPREENDIMENTOS

CPL
Fls 901

DECLARAÇÃO DE IDONEIDADE

REF: TOMADA DE PREÇO 002/2022
A PREFEITURA DE JOÃO LISBOA –MA

A empresa **MP EMPREENDIMENTOS E LOCAÇÕES DE MAQUINAS EIRELI)**, CNPJ nº 04.022.585/0001-00 sediada em Rua São Sebastião 12, QD 07, Lote 30, Bairro Caiçara, Cidade João Lisboa-MA, Cep: 65922-000 legal Sr Marcos Paulo Silva Oliveira, portador do RG: 000095886098-0 SSP-MA, CPF: 641.791.333,34, natural de Imperatriz-MA, casado, Empresário, situado na Rua M, 67, Bairro: Jardim Oriental, DECLARA sob as pena da lei que não se encontra declarada inidônea para licitar ou contratar com órgão da administração Pública Federal, Estadual ou Municipal e do Distrito Federal.

João Lisboa-MA, 17 DE FEVEREIRO de 2022

MP EMPREENDIMENTOS/ **CNPJ: 04.022585/000100**
MARCOS PAULO SILVA OLIVEIRA
Proprietário e Diretor Gerol
CPF n.º 641.791.333-34
Carteira de Identidade n.º 095886098-0, SSP/MA

CPL
Fls 902

TERMO DE COMPROMISSO DE COMBATE À CORRUPÇÃO E AO CONLUIO ENTRE LICITANTES E DE RESPONSABILIDADE SÓCIO - AMBIENTAL

REF: TOMADA DE PREÇO 002/2022
A PREFEITURA DE JOÃO LISBOA –MA

Senhor Pregoeiro,

A **MP EMPREENDIMENTOS E LOCAÇÕES DE MÁQUINAS EIRELI – EPP**, CNPJ n.º 04.022.585/0001-00, Inscrição Estadual n.º 12.319.788-0, sediada na Rua São Sebastião, n.º 12, Quadra 07, Lote 30, bairro Caiçara, CEP n.º 65.922-000, cidade João Lisboa, estado Maranhão, por intermédio do seu único proprietário, o Sr. MARCOS PAULO SILVA OLIVEIRA, portador do CPF sob o n.º 641.791.333-34, Carteira de Identidade sob n.º 095886098-0, SSP/MA, doravante denominado Licitante, para fins do disposto no Edital do **TOMADA DE PREÇO 002/2022:**

- Consciente de que a sociedade civil brasileira espera dos agentes econômicos a declaração de adesão a princípios, atitudes e procedimentos que possam mudar a vida política do País, assim como anseia pela efetiva prática de tais princípios;
- Desejosa de oferecer à nação uma resposta à altura das suas expectativas;
- Determinada a propagar boas práticas de ética empresarial, que possam erradicar a corrupção do rol das estratégias para obter resultados econômicos;
- Ciente de que a erradicação das práticas ilegais, imorais e antiéticas depende de um esforço dos agentes econômicos socialmente responsáveis para envolver em tais iniciativas um número cada vez maior de empresas e organizações civis;

Sob as penas da lei, em especial o art. 299 do Código Penal Brasileiro e art. 90 da Lei 8.666/93, se compromete a:

1. Adotar, ou reforçar, todas as ações e procedimentos necessários para que as pessoas que integram as suas estruturas conheçam as leis a que estão vinculadas, ao atuarem em seu nome ou em seu benefício, para que possam cumpri-las integralmente, especialmente, na condição de fornecedor de bens e serviços para a da Prefeitura;
2. Proibir, ou reforçar a proibição de que qualquer pessoa ou organização que atue em seu nome ou em seu benefício dê, comprometa-se a dar ou ofereça suborno, assim entendido qualquer tipo de vantagem patrimonial ou extrapatrimonial, direta ou indireta, a qualquer funcionário da Prefeitura, nem mesmo para obter decisão favorável aos seus negócios;

CPL
Fls. 903

3. Proibir ou reforçar a proibição de que qualquer pessoa ou organização que aja em seu nome, seja como representante, agente, mandatária ou sob qualquer outro vínculo, utilize qualquer meio imoral ou antiético nos relacionamentos com funcionários da Prefeitura;

4. Evitar que pessoa ou organização que atue em seu nome ou em seu benefício estabeleça qualquer relação de negócio com as pessoas físicas ou jurídicas, dentro de sua cadeia produtiva, que tenham sido declaradas inidôneas pela Administração Pública;

5. Não tentar, por qualquer meio, influir na decisão de outro participante quanto a participar ou não da referida licitação;

6. Apoiar e colaborar com a Prefeitura em qualquer apuração de suspeita de irregularidade ou violação da lei ou dos princípios éticos refletidos nesta declaração, sempre em estrito respeito à legislação vigente;

E, ainda, declara que:

7. A proposta apresentada nesta licitação foi elaborada de maneira independente e que o seu conteúdo, bem como a intenção de apresentá-la não foi, no todo ou em parte, direta ou indiretamente, informado a discutido com ou recebido de qualquer outro participante em potencial ou de fato do presente certame, por qualquer meio ou por qualquer pessoa antes da abertura oficial das propostas;

8. Esta empresa e seus sócios-diretores não constam em listas oficiais por infringir as regulamentações pertinentes a valores sócios-ambientais, bem como não contrata pessoas físicas ou jurídicas, dentro de sua cadeia produtiva, que constem de tais listas;

9. Está plenamente ciente do teor e da extensão deste documento e que detém plenos poderes e informações para firmá-lo.

João Lisboa-MA,17 de FEVEREIRO de 2022

MP EMPREENDIMENTOS/ **CNPJ: 04.022585/000100**
MARCOS PAULO SILVA OLIVEIRA
Proprietário e Diretor Geral
CPF n.º 641.791.333-34
Carteira de Identidade n.º 095886098-0, SSP/MA

MP EMPREENDIMENTOS

CPL
Fls. 904

TERMO DE COMPROMISSO DE CUMPRIMENTO A LEGISLAÇÃO TRABALHISTA, PREVIDENCIARIA E DE SEGURANÇA E SAÚDE DO TRABALHO E DECLARAÇÃO DE NÃO ADMITIR TRABALHO FORÇADO OU DEGRADANTE

REF: TOMADA DE PREÇO 002/2022
A PREFEITURA DE JOÃO LISBOA –MA

A empresa **MP EMPREENDIMENTOS E LOCAÇÕES DE MAQUINAS EIRELI)**, CNPJ nº 04.022.585/0001-00 sediada em Rua São Sebastião 12, QD 07, Lote 30, Bairro Caiçara, Cidade João Lisboa-MA, Cep: 65922-000 legal Sr Marcos Paulo Silva Oliveira, portador do RG: 000095886098-0 SSP-MA, CPF: 641.791.333,34, natural de Imperatriz-MA, casado, Empresário, situado na Rua M, 67, Bairro: Jardim Oriental, DECLARA sob as pena da lei, caso seja declarada vencedora do certame e celebrado o respectivo contrato Administrativo que se compromete a observar a legislação trabalhista, previdenciaria e de segurança e saúde do trabalho, responsabilizando-se pela formalização e registros contratuais e pela previsão de gastos com meio ambiente do trabalho, incluindo equipamentos de proteção. Declara para fins do Disposto nos incisos III do art 5° da Constituição Federal de 05 de Outubro de 1988, que não possuo em minhacadeia de produtividade , empregados executando trabalho degradante ou forçado.

João Lisboa-MA, 17 DE FEVEREIRO de 2022

MP EMPREENDIMENTOS **CNPJ: 04.022585/000100**
MARCOS PAULO SILVA OLIVEIRA
Proprietário e Diretor Geral
CPF n.º 641.791.333-34
Carteira de Identidade n.º 095886098-0, SSP/MA

MP EMPREENDIMENTOS

CPL
Fls 905

DECLARAÇÃO DE AUSENCIA DE PROCESSO JUDICIAL COM SENTENÇA DEFINITIVA

REF: TOMADA DE PREÇO 002/2022
A PREFEITURA DE JOÃO LISBOA –MA

A empresa **MP EMPREENDIMENTOS E LOCAÇÕES DE MAQUINAS EIRELI)**, CNPJ nº 04.022.585/0001-00 sediada em Rua São Sebastião 12, QD 07, Lote 30, Bairro Caiçara, Cidade João Lisboa-MA, Cep: 65922-000 legal Sr Marcos Paulo Silva Oliveira, portador do RG: 000095886098-0 SSP-MA, CPF: 641.791.333,34, natural de Imperatriz-MA, casado, Empresário, situado na Rua M, 67, Bairro: Jardim Oriental, DECLARA sob as pena da lei que esta empresa incluindo empresario, socios, dirigentes ou responsavel tecnico, não estar respondendo processo judicialmente com sentença definitva em quaisquer esfera governamental, relativamente a fraudes em licitações públicas, danos ao erario publico, e/ ou formação de quadrilha.

Declaramos ainda ter ciência que a falsidade de declarações resultará na inabilitação desta empresa e caracterizará o crime de que trata o Art. 299 do codigo penal, sem prejuizo de enquadramento em outras figuras penais e das sanções administrativas preveistas na Lei n° 8.666 /93 e alterações posteriores, bem como demais normas pertinentes á especie.

João Lisboa-MA, 17 DE FEVEREIRO de 2022

MP EMPREENDIMENTOS/ **CNPJ: 04.022585/000100**
MARCOS PAULO SILVA OLIVEIRA
Proprietário e Diretor Geral
CPF n.º 641.791.333-34
Carteira de Identidade n.º 095886098-0, SSP/MA

MP EMPREENDIMENTOS

CPL
Fls. 906

MODELO DE DECLARAÇÃO DE AUSÊNCIA DE IMPEDIMENTOS PREVISTOS NOS ARTIGOS 29, INCISO IX COM 54, INCISO I, ALINIA "A" E INCISO II, ALINIA "A", DA CONSTITUIÇÃO FEDERAL

REF: TOMADA DE PREÇO 002/2022
A PREFEITURA DE JOÃO LISBOA –MA

A empresa **MP EMPREENDIMENTOS E LOCAÇÕES DE MAQUINAS EIRELI)**, CNPJ nº 04.022.585/0001-00 sediada em Rua São Sebastião 12, QD 07, Lote 30, Bairro Caiçara, Cidade João Lisboa-MA, Cep: 65922-000 legal Sr Marcos Paulo Silva Oliveira, portador do RG: 000095886098-0 SSP-MA, CPF: 641.791.333,34, natural de Imperatriz-MA, casado, Empresário, situado na Rua M, 67, Bairro: Jardim Oriental, DECLARA sob as pena da lei, que os proprietarios, socios, exerçam mandato eletivo capaz de ensejar, os impedimentos previstos nos artigos 29, inciso IX com 54, inciso I, alinia "a", da Constituição Federal.

Declaramos ainda ter ciência que a falsidade de declarações resultará na inabilitação desta empresa e caracterizará o crime de que trata o Art. 299 do codigo penal, sem prejuizo de enquadramento em outras figuras penais e das sanções administrativas preveistas na Lei n° 8.666 /93 e alterações posteriores, bem como demais normas pertinentes á especie.

João Lisboa-MA,17 DE FEVEREIRO de 2022

MP EMPREENDIMENTOSI **CNPJ: 04.022585/000100**
MARCOS PAULO SILVA OLIVEIRA
Proprietário e Diretor Geral
CPF n.º 641.791.333-34
Carteira de Identidade n.º 095886098-0, SSP/MA

MP EMPREENDIMENTOS

CPL
Fls. 907

DECLARAÇÃO COMPROVANDO QUE A EMPRESA LICITANTE RECEBEU OS DOCUMENTOS E TOMOU TODAS AS INFORMAÇÕES E CONDIÇÕES LOCAIS PARA O CUMPRIMENTO DAS OBRIGAÇÕES DO OBJETO DESTA LICITAÇÃO

REF: TOMADA DE PREÇO 002/2022
A PREFEITURA DE JOÃO LISBOA –MA

A empresa **MP EMPREENDIMENTOS E LOCAÇÕES DE MAQUINAS EIRELI)**, CNPJ nº 04.022.585/0001-00 sediada em Rua São Sebastião 12, QD 07, Lote 30, Bairro Caiçara, Cidade João Lisboa-MA, Cep: 65922-000 legal Sr Marcos Paulo Silva Oliveira, portador do RG: 000095886098-0 SSP-MA, CPF: 641.791.333,34, natural de Imperatriz-MA, casado, Empresário, situado na Rua M, 67, Bairro: Jardim Oriental, DECLARA sob as pena da lei, que recebeu todos os documentos e que tomou todas as informações e as condições do local para cumprimento das obrigações do objeto desta licitação, conforme determinado do art. 30, inciso III, da lei 8.666/93, e alterações posteriores.

Declaramos ainda ter ciência que a falsidade de declarações resultará na inabilitação desta empresa e caracterizará o crime de que trata o Art. 299 do codigo penal, sem prejuizo de enquadramento em outras figuras penais e das sanções administrativas preveistas na Lei n° 8.666 /93 e alterações posteriores, bem como demais normas pertinentes á especie.

João Lisboa-MA, 17 DE FEVEREIRO de 2022

MP EMPREENDIMENTOS **CNPJ: 04.022585/000100**
MARCOS PAULO SILVA OLIVEIRA
Proprietário e Diretor Geral
CPF n.º 641.791.333-34
Carteira de Identidade n.º 095886098-0, SSP/MA

MP EMPREENDIMENTOS

CPL
Fls. 908

MODELO DE DECLARAÇÃO DE ATIVIDADE DE MAIOR RECEITA

REF: TOMADA DE PREÇO 002/2022
A PREFEITURA DE JOÃO LISBOA –MA

A empresa **MP EMPREENDIMENTOS E LOCAÇÕES DE MAQUINAS EIRELI)**, CNPJ nº 04.022.585/0001-00 sediada em Rua São Sebastião 12, QD 07, Lote 30, Bairro Caiçara, Cidade João Lisboa-MA, Cep: 65922-000 legal Sr Marcos Paulo Silva Oliveira, portador do RG: 000095886098-0 SSP-MA, CPF: 641.791.333,34, natural de Imperatriz-MA, casado, Empresário, situado na Rua M, 67, Bairro: Jardim Oriental, DECLARA Sob pena da lei, que a atividade descrita abaixo, devidamente enquadrada na classificação Nacional de Atividades Econômicas/ CNAE, representa a atividade de maior receita desta empresa:

- **Código da CNAE: 4313-4/04**
- **Descrição da atividade: Obras de Terraplanagem**

Declaramos ainda ter ciência que a falsidade de declarações resultará na inabilitação desta empresa e caracterizará o crime de que trata o Art. 299 do codigo penal, sem prejuizo de enquadramento em outras figuras penais e das sanções administrativas preveistas na Lei n° 8.666 /93 e alterações posteriores, bem como demais normas pertinentes á especie.

João Lisboa-MA, 17 DE FEVEREIRO de 2022

MP EMPREENDIMENTOSI **CNPJ: 04.022585/000100**
MARCOS PAULO SILVA OLIVEIRA
Proprietário e Diretor Geral
CPF n.º 641.791.333-34
Carteira de Identidade n.º 095886098-0, SSP/MA

CPL
Fls. 909

CONSTRUTORA TRIANGULAR LTDA
CNPJ: 07.424.217/0001-78

À

PREFEITURA MUNICIPAL DE JOÃO LISBOA - MA

COMISSÃO PERMANENTE DE LICITAÇÃO

TOMADA DE PREÇOS N° 002/2022

ENVELOPE Nº 1: **"DOCUMENTOS DE HABILITAÇÃO"**

18 de FEVEREIRO de 2022

Construtora triangular LTDA

CNPJ: 07.424.217/0001-78

Rua 01, nº 48 - Casa 48 - Bairro Alice Vieira - CEP: 65922-000 - Fone: (99) 99129-1364 - João Lisboa-MA
E-mail: licitacaotriangular@gmail.com / engmadeirajr@hotmail.com

3ª ALTERAÇÃO, ADEQUAÇÃO E CONSOLIDAÇÃO CONTRATUAL DA SOCIEDADE: "CONSTRUTORA TRIANGULAR LTDA"

CNPJ sob o nº 07.424.217/0001-78

CPL 910

1 – **ANTONIO MADEIRA DA SILVA JUNIOR**, brasileiro, natural de João Lisboa – Ma, solteiro, engenheiro civil, nascido em 26/06/1973, portador da carteira de identidade n.º 1632284 SSP-MA e CPF n.º 402.592.003-44, residente e domiciliado na Av. Imperatriz, nº 1262, Centro, CEP 65.922-000, João Lisboa – Ma.

2 – **ALESSANDRA DE SOUSA SANTOS,** brasileira, natural de Dom Pedro – Ma, solteira, empresária, nascida em 08/03/1976, portadora da carteira de identidade nº 179411934 SSP - MA e CPF nº 576.421.333-91, residente e domiciliada a Rua do Sol, nº 744, Centro, CEP 65.922-000, João Lisboa – Ma, Únicos sócios da firma: **CONSTRUTORA TRIANGULAR LTDA**, com sede na Rua 01, nº 48, Casa 48, Alice Vieira, CEP. 65.922-000, João Lisboa - Ma, registrada na Junta Comercial do Estado do Maranhão sob o NIRE 21200580431 em 02/06/2005, inscrita no CNPJ sob. o n.º 07.424.217/0001-78, resolvem os sócios componentes desta sociedade limitada, acima qualificados, efetuarem neste ato a alteração e consolidação do contrato social mediante as clausulas e condições à seguir.

1ª – Admite-se na sociedade **ALEXANDRE MARCUS MADEIRA SANTOS**, brasileiro, natural de Imperatriz – Ma, casado em regime de comunhão parcial de bens, engenheiro de petróleo, nascido em 23/02/1994, portador da carteira de identidade n.º 0154939720003 SESP-MA e CPF n.º 953.483.013-53, residente e domiciliado na Rua do Sol, nº 744, Centro, CEP 65.922-000, João Lisboa – Ma e **CECILIA LAYANE MADEIRA SANTOS**, brasileira, natural de Imperatriz – Ma, solteira, estudante, menor, nascida em 03/11/2001, portadora da carteira de identidade n.º 0529275920142 SESP-MA e CPF n.º 618.911.063-09, residente e domiciliada na Rua do Sol, nº 744, Centro, CEP 65.922-000, João Lisboa – Ma, neste ato assistida por sua mãe **ALESSANDRA DE SOUSA SANTOS** e por seu pai **ANTONIO MADEIRA DA SILVA JUNIOR,** acima já qualificados.

2ª – Nesta data retira-se da sociedade **ALESSANDRA DE SOUSA SANTOS,** possuidora de 12.000 (doze mil) quotas de valor nominal de R$ 1,00 (um real) cada uma, totalizando um valor de R$ 12.000,00 (doze mil reais), que transfere parte de suas quotas de capital pelo valor original, no valor de 6.000 (seis mil) quotas de valor nominal de R$ 1,00 (um real) cada uma, totalizando um valor de R$ 6.000,00 (seis mil reais) para a sócia admitente **CECILIA LAYANE MADEIRA SANTOS,** e o restante no valor de 6.000 (seis mil) quotas de valor nominal de R$ 1,00 (um real) cada uma, totalizando um valor de R$ 6.000,00 (seis mil reais), transfere para o sócio admitente **ALEXANDRE MARCUS MADEIRA SANTOS,** dando plena quitação de suas quotas de capital, ficando assim distribuído entre os sócios da seguinte forma:

SÓCIO	**(%)**	**QUOTAS**	**R$**	
ANTONIO MADEIRA DA SILVA JUNIOR	90%	108.000	R$	108.000,00
ALEXANDRE MARCUS MADEIRA SANTOS	05%	6.000	R$	6.000,00
CECILIA LAYANE MADEIRA SANTOS	05%	6.000	R$	6.000,00
TOTAL	100%	120.000	R$	120.000,00

CPL
Fls 911 - J 2

ALTERAÇÃO, ADEQUAÇÃO E CONSOLIDAÇÃO CONTRATUAL

3ª – O capital social da empresa que era de R$ 120.000,00 (cento e vinte mil reais) divididos em 120.000 (cento vinte mil) quotas no valor de 1,00 (um real) cada uma, já totalmente integralizado em moeda corrente do país, fica neste ato aumentado para R$ 400.000,00 (quatrocentos mil reais), divididos em 400.000 (quatrocentas mil) quotas, no valor de 1,00 (um real) cada uma, cujo aumento de R$ 280.000,00 (duzentos e oitenta mil reais) é totalmente integralizado neste ato pelos sócios em moeda corrente do país, oriundo das reservas de lucros, ficando assim distribuídas entre os sócios da seguinte forma:

SÓCIO	(%)	QUOTAS	R$	
ANTONIO MADEIRA DA SILVA JUNIOR	90%	360.000	R$	360.000,00
ALEXANDRE MARCUS MADEIRA SANTOS	05%	20.000	R$	20.000,00
CECILIA LAYANE MADEIRA SANTOS	05%	20.000	R$	20.000,00
TOTAL	100%	400.000	R$	400.000,00

4ª - A administração da sociedade caberá ao sócio Sr. **ANTONIO MADEIRA DA SILVA JUNIOR**, com poderes e atribuições de sócio administrador autorizado o uso do nome empresarial, vedado, no entanto, em atividades estranhas ao interesse social ou assumir obrigações seja em favor de qualquer dos quotistas ou de terceiros, bem como onerar ou alienar bens imóveis da sociedade, sem autorização do outro sócio.

5ª - O administrador declara, sob as penas da lei, de que não está impedido de exercer a administração da sociedade, por lei especial, ou em virtude de condenação criminal, ou por se encontrar sob os efeitos dela, a pena que vede, ainda que temporariamente, o acesso a cargos públicos; ou por crime falimentar, de prevaricação, peita ou suborno, concussão, peculato, ou contra a economia popular, contra o sistema financeiro nacional, contra normas de defesa da concorrência, contra as relações de consumo, fé pública, ou a propriedade.

6ª - Somente o sócio Sr. **ANTONIO MADEIRA DA SILVA JUNIOR**, poderá de comum acordo, fixar uma retirada mensal a titulo de "pró labore", observadas as disposições regulamentares pertinentes.

A vista da modificação ora ajustada, consolida-se o contrato social, com a seguinte redação:

ANTONIO MADEIRA DA SILVA JUNIOR, brasileiro, natural de João Lisboa – Ma, solteiro, engenheiro civil, nascido em 26/06/1973, portador da carteira de identidade n.º 1632284 SSP-MA e CPF n.º 402.592.003-44, residente e domiciliado na Av. Imperatriz, nº 1262, Centro, CEP 65.922-000, João Lisboa – Ma, **ALEXANDRE MARCUS MADEIRA SANTOS**, brasileiro, natural de Imperatriz – Ma, casado em regime de comunhão parcial de bens, engenheiro de petróleo, nascido em 23/02/1994, portador da carteira de identidade n.º 0154939720003 SESP-MA e CPF n.º 953.483.013-53, residente e domiciliado na Rua do Sol, nº 744, Centro, CEP 65.922-000, João Lisboa – Ma e **CECILIA LAYANE MADEIRA SANTOS**, brasileira, natural de Imperatriz – Ma, solteira, estudante, menor, nascida em 03/11/2001, portadora da carteira de identidade n.º 0529275920142 SESP-MA e CPF n.º 618.911.063-09, residente e domiciliada na Rua do Sol, nº 744, Centro, CEP 65.922-000, João Lisboa – Ma, neste ato assistida por sua mãe **ALESSANDRA DE SOUSA SANTOS** e por seu pai **ANTONIO MADEIRA DA SILVA JUNIOR,** acima já qualificados, Únicos sócios da firma: **CONSTRUTORA TRIANGULAR LTDA**, com sede na Rua 01, nº 48, Casa 48, Alice Vieira, CEP. 65.922-000, João Lisboa - Ma, registrada na Junta Comercial do Estado do Maranhão sob o NIRE 21200580431 em 02/06/2005, inscrita

CPL 3
Fls 912

ALTERAÇÃO, ADEQUAÇÃO E CONSOLIDAÇÃO CONTRATUAL

CLÁUSULA PRIMEIRA: A sociedade gira sob o nome empresarial **CONSTRUTORA TRIANGULAR LTDA**, e tem sede e domicilio na Rua 01, n° 48, Casa 48, Alice Vieira, CEP. 65.922-000, João Lisboa - Ma.

CLÁUSULA SEGUNDA: O capital social é de R$ 400.000,00 (quatrocentos mil reais), divididos em 400.000 (quatrocentas mil) quotas no valor de R$ 1.00 (um real) cada uma subscritas e integralizadas pelos sócios, em moeda corrente Nacional, na seguinte proporção:

SÓCIO	(%)	QUOTAS	R$	
ANTONIO MADEIRA DA SILVA JUNIOR	90%	360.000	R$	360.000,00
ALEXANDRE MARCUS MADEIRA SANTOS	05%	20.000	R$	20.000,00
CECILIA LAYANE MADEIRA SANTOS	05%	20.000	R$	20.000,00
TOTAL	100%	400.000	R$	400.000,00

CLÁUSULA TERCEIRA: O objetivo da sociedade é:
41.20-4/00 – Construção de edifícios
37.01-1/00 – Gestão de redes de esgoto
37.02-9/00 – Atividades relacionadas a esgoto, exceto a gestão de redes
38.11-4/00 – Coleta de resíduos não perigosos
42.11-1/01 – Construção de rodovias e ferrovias
42.12-0/00 – Construção de obras-de-arte especiais
42.13-8/00 – Obras de urbanização, ruas, praças e calçadas
42.99-5/01 – Construção de instalações esportivas e recreativas
42.99-5/99 – Obras de engenharia civil
43.11-8/02 – Preparação de canteiro e limpeza de terreno
43.13-4/00 – Obras de terraplenagem
43.19-3/00 – Serviços de preparação do terreno não especificados anteriormente (drenagem do solo, demarcações dos locais para construção e remoção de materiais inerte)
43.21-5/00 – Instalação e manutenção elétrica
43.91-6/00 – Obras de fundações
43.99-1/01 – Administração de obras
43.99-1/05 – Perfuração e construção de poços de água
43.99-1/99 – Serviços especializados para construção não especificados anteriormente (construção de telhados, coberturas, chaminés, lareiras, churrasqueiras e etc...)
47.44-0/99 – Comércio varejista de materiais de construção em geral
49.24-8/00 – Transporte escolar
49.29-9/01 – Transporte rodoviário coletivo de passageiros, sob regime de fretamento, municipal
77.11-1/00 – Serviços de arquitetura
71.12-0/00 – Serviços de engenharia
71.19-7/03 – Serviços de desenho técnicos relacionados á arquitetura e engenharia
71.19-7/99 – Atividades técnicas relacionadas á engenharia e arquitetura não especificadas anteriormente (serviço de aerofotogrametria, projetos de gestão de águas)
77.11-0/00 – Locação de automóveis sem condutor
77.19-5/99 – Locação de outros meios de transporte não especificados anteriormente, sem

CPL
Fls 913

ALTERAÇÃO, ADEQUAÇÃO E CONSOLIDAÇÃO CONTRATUAL

77.32-2/01 – Aluguel de máquinas e equipamentos para construção sem operador, exceto andaimes
77.32-2/02 – Aluguel de andaimes

CLÁUSULA QUARTA: O prazo de duração da sociedade e por tempo indeterminado, e suas atividades iniciaram em 02/06/2005, na data de registro do instrumento de constituição na Junta Comercial do Estado do Maranhão, podendo esta ser dissolvida a qualquer época pelo consentimento do sócio que represente a maioria do capital social, observando-se quando da dissolução, os preceitos da legislação especifica.

CLÁUSULA QUINTA: A quotas da sociedade são indivisíveis e não poderão ser cedidas ou transferidas sem o expresso consentimento da sociedade, cabendo, em igualdade de preços e condições, o direito de preferência ao sócio que queira adquiri-las no caso de algum quotista pretender ceder as que possuem.

CLÁUSULA SEXTA: A responsabilidade dos sócios é na forma da legislação em vigor, é restrita ao valor de suas quotas, mas todos respondem solidariamente pela integralização do capital social.

CLÁUSULA SETIMA: A administração da sociedade caberá ao sócio Sr. **ANTONIO MADEIRA DA SILVA JUNIOR**, com poderes e atribuição de sócio administrador autorizado o uso do nome empresarial, vedado, no entanto, em atividades estranhas ao interesse social ou assumir obrigações seja em favor de qualquer dos quotistas ou de terceiros, bem como onerar ou alienar bens imóveis da sociedade, sem autorização do outro sócio.

CLÁUSULA OITAVA: Ao término de cada exercício social em 31 de dezembro de cada ano, proceder-se-á à elaboração do inventário, do balanço patrimonial e do balanço de resultado econômico, sendo que os lucros ou prejuízos verificados serão distribuídos ou suportados pelos sócios, na proporção de suas quotas de capital.

CLÁUSULA NONA: Nos quatro meses seguintes ao termino do exercício social, os sócios deliberarão sobre as contas e designarão administrador(es) quando for o caso

CLÁUSULA DECIMA: A sociedade poderá em qualquer tempo, abrir ou fechar filial ou outra dependência, mediante alteração contratual assinada por todos os sócios.

CLÁUSULA DECIMA PRIMEIRA: Somente o sócio Sr. **ANTONIO MADEIRA DA SILVA JUNIOR**, terá direito a uma retirada mensal a titulo de "pró labore" que será fixado pela sociedade e registrado como despesa na escrituração contábil, respeitando os limites legais vigentes.

CLÁUSULA DECIMA SEGUNDA: Falecendo ou interditado qualquer sócio, a sociedade continuará suas atividades com os herdeiros, sucessores e o incapaz. Não sendo possível ou inexistindo interesse destes ou do(s) sócio(s) remanescente(s), o valor de seus haveres será apurado e liquidado com base na situação patrimonial da sociedade, à data da resolução, verificada em balanço especialmente levantado.

Parágrafo Único – O mesmo procedimento será adotado em outros casos em que a sociedade se resolva em relação a seu sócio.

CPL
Fls. 914

ALTERAÇÃO, ADEQUAÇÃO E CONSOLIDAÇÃO CONTRATUAL

CLÁUSULA DECIMA TERCEIRA: O administrador declara, sob as penas da lei, de que não está impedido de exercer a administração da sociedade, por lei especial, ou em virtude de condenação criminal, ou por se encontrar sob os efeitos dela, a pena que vede, ainda que temporariamente, o acesso a cargos públicos; ou por crime falimentar, de prevaricação, peita ou suborno, concussão, peculato, ou contra a economia popular, contra o sistema financeiro nacional, contra normas de defesa da concorrência, contra as relações de consumo, fé pública, ou a propriedade.

CLÁUSULA DECIMA QUARTA: Fica eleito o FORO de João Lisboa - Ma, para o exercício e o cumprimento dos direitos e obrigações resultantes deste contrato.

E, por se achar em perfeito acordo em tudo quando neste instrumento particular foi lavrado, obriga-se a cumprir a presente alteração assinando-a em única via, destinado ao registro e arquivamento na Junta Comercial do Estado do Maranhão, para que produza os efeitos legais.

CARTÓRIO 2º OFÍCIO

João Lisboa - Ma, 11 de Maio de 2.018

ANTONIO MADEIRA DA SILVA JUNIOR

RECIBO

ALEXANDRE MARCUS MADEIRA SANTOS

CARTÓRIO 2º OFÍCIO

ALESSANDRA DE SOUSA SANTOS

CECILIA LAYANE MADEIRA SANTOS, menor
Neste ato assistida por seu pai
ANTONIO MADEIRA DA SILVA JUNIOR e por sua mãe
ALESSANDRA DE SOUSA SANTOS

CARTÓRIO 2º OFÍCIO

ALESSANDRA DE SOUSA SANTOS, assistente da menor
CECILIA LAYANE MADEIRA SANTOS

CARTÓRIO 2º OFÍCIO

ANTONIO MADEIRA DA SILVA JUNIOR, assistente da menor
CECILIA LAYANE MADEIRA SANTOS

JUCEMA

CERTIFICO O REGISTRO EM 07/06/2018 15:41 SOB Nº 20180376411.
PROTOCOLO: 180376411 DE 07/06/2018. CÓDIGO DE VERIFICAÇÃO:
11802212196. NIRE: 21200580431.
CONSTRUTORA TRIANGULAR LTDA

Lílian Theresa Rodrigues Mendonça
SECRETÁRIA-GERAL
SÃO LUÍS, 07/06/2018
www.empresafacil.ma.gov.br

A validade deste documento, se impresso, fica sujeito à comprovação de sua autenticidade nos



v3.0 - DAUTIN Blockchain Documentos Digitais e Serviços Ltda EPP certifica em 12/01/2022 11:29:11 que o documento de hash (SHA-256)
974ab72ebb56690ebf8e78f16c8d884ab716e551c0b4193f3687080f1a49ff22a foi validado em 12/01/2022 11:18:55 através da transação blockchain
0xda61586b08300dc86d5fa0e5829427700612d436e59ed03af2fe31c217ee2bd4 e pode ser verificado em https://www.dautin.com/FileCheck (NID: 45812)

CPL
Fls 915

CPL
Fls 916

7

Rua XV de Novembro, 64 - Sala 21
Edifício Pedro Francisco Vargas
Centro, Itajaí - Santa Catarina
(47) 3514-7599 | (47) 99748-2223
www.dautin.com | dautin@dautin.com

CERTIFICADO DE PROVA DE AUTENTICIDADE ELETRÔNICA

A DAUTIN BLOCKCHAIN DOCUMENTOS DIGITAIS E SERVIÇOS LTDA, especificada neste ato apenas como **Dautin Blockchain Co.** CERTIFICA para os devidos fins de direito que, o arquivo digital especificado com o tipo documental **Autenticação** e representado pela função hash criptográfica conhecida como SHA-256, de código **974ab72ebb5690ebf8e78f16c8d884ab716e551b0b4193f3687080f1a49ff22a** foi autenticado de acordo com as Legislações e normas vigentes[1] através da rede blockchain Ethereum Classic, sob o identificador único denominado NID **45812** dentro do sistema.

A autenticação eletrônica do documento intitulado **"RG ANTONIO MADEIRA DA SILVA JUNIOR"**, cujo assunto é descrito como **"RG ANTONIO MADEIRA DA SILVA JUNIOR"**, faz prova de que em **12/01/2022 11:18:30**, o responsável **Construtora Triangular Ltda (07.424.217/0001-78)** tinha posse do arquivo com as mesmas características que foram reproduzidas na prova de autenticidade, sendo de Construtora Triangular Ltda a responsabilidade, única e exclusiva, pela idoneidade do documento apresentado a DAUTIN Blockchain Co.

Este CERTIFICADO foi emitido em **12/01/2022 11:29:02** através do sistema de autenticação eletrônica da empresa DAUTIN Blockchain Co. de acordo com o Art. 10, § 2º da MP 2200-2/2001, Art. 107 do Código Civil e Art. 411, em seus §§ 2º e 3º do Código de Processo Civil, estando dessa maneira de acordo para o cumprimento do Decreto 10278/2020.

Para mais informações sobre a operação acesse o site **https://www.dautin.com** e informe o código da transação blockchain **0xda61586b08300dc86d5fa0e5829d2f700612d436e59ed03af2fe31c217ee2bb4**.
Também é possível acessar a consulta através da rede blockchain em **https://blockscout.com/etc/mainnet/**

[1] Legislação Vigente: Medida Provisória nº 2200-2/2001, Código Civil e Código de Processo Civil.

DAUTIN
BLOCKCHAIN

Presidência da República Casa Civil
Subchefia para Assuntos Jurídicos
MEDIDA PROVISÓRIA 2.200-2
DE 24 DE AGOSTO DE 2001.

8

(CPL Fls. 917)



REPUBLICA FEDERATIVA DO BRASIL

ESTADO DO MARANHÃO
SECRETARIA DE ESTADO DA SEGURANÇA PÚBLICA
DELEGACIA GERAL DE POLICIA CIVIL
INSTITUTO DE IDENTIFICAÇÃO

MA[illegible]22180134

ASSINATURA DO TITULAR

CARTEIRA DE IDENTIDADE

VALIDA EM TODO O TERRITÓRIO NACIONAL

REGISTRO GERAL 015493972000-3

DATA DE EXPEDIÇÃO 12/12/2017

NOME ALEXANDRE MARCUS MADEIRA SANTOS

FILIAÇÃO
ANTONIO MADEIRA DA SILVA JÚNIOR E
ALESSANDRA DE SOUSA SANTOS

NATURALIDADE
IMPERATRIZ - MA

DATA DE NASCIMENTO
23/02/1994

DOC ORIGEM
CASAM. N.0005204 FLS.016 LIV.00014

CPF
953483013-53

SAO LUIS-MA
P-147

ASSINATURA DO DIRETOR

VIA-02

LEI Nº 7.116 DE 29/08/83

Scanned by CamScanner

v3.0 - DAUTIN Blockchain Documentos Digitais e Serviços Ltda EPP certifica em 12/01/2022 11:25:18 que o documento de hash (SHA-256) 4e901b50861b12b8858da2cb5ff88d1a44cd9fb43aa3c552eac3b9463cc41f0143 foi validado em 12/01/2022 11:18:17 através da transação blockchain 0xee7b2271431bfca0f72394be9b62847041c88a563d90ba98533bfa583d95669da4d e pode ser verificado em https://www.dautin.com/FileCheck (NID: 45810)

CPL
Fls. 9181

Rua XV de Novembro, 64 - Sala 21
Edifício Pedro Francisco Vargas
Centro, Itajaí - Santa Catarina
(47) 3514-7599 | (47) 99748-2223
www.dautin.com | dautin@dautin.com

CERTIFICADO DE PROVA DE AUTENTICIDADE ELETRÔNICA

A DAUTIN BLOCKCHAIN DOCUMENTOS DIGITAIS E SERVIÇOS LTDA, especificada neste ato apenas como **Dautin Blockchain Co.** CERTIFICA para os devidos fins de direito que, o arquivo digital especificado com o tipo documental **Autenticação** e representado pela função hash criptográfica conhecida como SHA-256, de código **4e901b5081b12b885da2cb5ff88d1a44cd9fb43aa3c552eac3b9463cc41f0143** foi autenticado de acordo com as Legislações e normas vigentes[1] através da rede blockchain Ethereum Classic, sob o identificador único denominado NID **45810** dentro do sistema.

A autenticação eletrônica do documento intitulado **"RG ALEXANDRE MARCUS MADEIRA SANTOS"**, cujo assunto é descrito como **"RG ALEXANDRE MARCUS MADEIRA SANTOS"**, faz prova de que em **12/01/2022 11:17:21**, o responsável **Construtora Triangular Ltda (07.424.217/0001-78)** tinha posse do arquivo com as mesmas características que foram reproduzidas na prova de autenticidade, sendo de Construtora Triangular Ltda a responsabilidade, única e exclusiva, pela idoneidade do documento apresentado a DAUTIN Blockchain Co.

Este CERTIFICADO foi emitido em **12/01/2022 11:25:04** através do sistema de autenticação eletrônica da empresa DAUTIN Blockchain Co. de acordo com o Art. 10, § 2º da MP 2200-2/2001, Art. 107 do Código Civil e Art. 411, em seus §§ 2º e 3º do Código de Processo Civil, estando dessa maneira de acordo para o cumprimento do Decreto 10278/2020.

Para mais informações sobre a operação acesse o site **https://www.dautin.com** e informe o código da transação blockchain **0xee7b271431bfca072394be9b62847041c88a563d90ba98533bfa583d9569da4d**.
Também é possível acessar a consulta através da rede blockchain em **https://blockscout.com/etc/mainnet/**

[1] Legislação Vigente: Medida Provisória nº 2200-2/2001, Código Civil e Código de Processo Civil.

DAUTIN
BLOCKCHAIN

Presidência da República Casa Civil
Subchefia para Assuntos Jurídicos
MEDIDA PROVISÓRIA 2.200-2
DE 24 DE AGOSTO DE 2001.

CPL
Fls 219


REPUBLICA FEDERATIVA DO BRASIL

ESTADO DO MARANHÃO

MA0936206410

Cecília Layane Madeira Santos

ASSINATURA DO TITULAR

CARTEIRA DE IDENTIDADE

PROIBIDO PLASTIFICAR


VALIDA EM TODO O TERRITORIO NACIONAL

REGISTRO GERAL 052927592014-2

DATA DE EXPEDIÇÃO 21/06/2014

NOME CECILIA LAYANE MADEIRA SANTOS

FILIAÇÃO
ANTONIO MADEIRA DA SILVA JUNIOR E
ALESSANDRA DE SOUSA SANTOS

NATURALIDADE
IMPERATRIZ - MA

DATA DE NASCIMENTO
03/11/2001

DOC ORIGEM
NASC. N.22.538 FLS.225 LIV.21

CPF
618911063-09

SAO LUIS-MA
P-243

ASSINATURA DO DIRETOR

VIA-01

LEI Nº 7.116 DE 29/08/83

Scanned by CamScanner

v3.0 - DAUTIN Blockchain Documentos Digitais e Serviços Ltda EPP certifica em 12/01/2022 11:32:23 que o documento de hash (SHA-256)
c5650855615b69b82a180a336cdb7111b730e3a7b6e44f114bff51cf5bc53799d foi validado em 12/01/2022 11:20:38 através da transação blockchain
0x911d1a486e69907b3c5538e9f9e3af0eab9b1d28660427562d8aa8a8fca8c5e4e e pode ser verificado em https://www.dautin.com/FileCheck/ (NID: 45818)

CPL
Fls. 920

11

Rua XV de Novembro, 64 - Sala 21
Edificio Pedro Francisco Vargas
Centro, Itajaí - Santa Catarina
(47) 3514-7599 | (47) 99748-2223
www.dautin.com | dautin@dautin.com

CERTIFICADO DE PROVA DE AUTENTICIDADE ELETRÔNICA

A DAUTIN BLOCKCHAIN DOCUMENTOS DIGITAIS E SERVIÇOS LTDA, especificada neste ato apenas como **Dautin Blockchain Co.** CERTIFICA para os devidos fins de direito que, o arquivo digital especificado com o tipo documental **Autenticação** e representado pela função hash criptográfica conhecida como SHA-256, de código **c5650855615b69b82a180a336c3db711b730e3a7b6e44f14bff51cf5bc53799d** foi autenticado de acordo com as Legislações e normas vigentes[1] através da rede blockchain Ethereum Classic, sob o identificador único denominado NID **45818** dentro do sistema.

A autenticação eletrônica do documento intitulado **"RG CECILIA LAYANE MADEIRA SANTOS"**, cujo assunto é descrito como **"RG CECILIA LAYANE MADEIRA SANTOS"**, faz prova de que em **12/01/2022 11:20:47**, o responsável **Construtora Triangular Ltda (07.424.217/0001-78)** tinha posse do arquivo com as mesmas características que foram reproduzidas na prova de autenticidade, sendo de Construtora Triangular Ltda a responsabilidade, única e exclusiva, pela idoneidade do documento apresentado a DAUTIN Blockchain Co.

Este CERTIFICADO foi emitido em **12/01/2022 11:32:16** através do sistema de autenticação eletrônica da empresa DAUTIN Blockchain Co. de acordo com o Art. 10, § 2º da MP 2200-2/2001, Art. 107 do Código Cívil e Art. 411, em seus §§ 2º e 3º do Código de Processo Civil, estando dessa maneira de acordo para o cumprimento do Decreto 10278/2020.

Para mais informações sobre a operação acesse o site **https://www.dautin.com** e informe o código da transação blockchain **0x911d1a486e6907b3c5538e9f9e3af0eab9b1d28660427562d8aa8a8fca8c5e4e**.
Também é possível acessar a consulta através da rede blockchain em **https://blockscout.com/etc/mainnet/**

[1] Legislação Vigente: Medida Provisória nº 2200-2/2001, Código Civil e Código de Processo Civil.

DAUTIN
BLOCKCHAIN

Presidência da República Casa Civil
Subchefia para Assuntos Jurídicos
MEDIDA PROVISÓRIA 2.200-2
DE 24 DE AGOSTO DE 2001.

BRASIL
(HTTPS://GOV.BR)

CPL
Fls 921

Ministério da Fazenda

Secretaria da Receita Federal do Brasil

Comprovante de Situação Cadastral no CPF

Nº do CPF: **402.592.003-44**

Nome: **ANTONIO MADEIRA DA SILVA JUNIOR**

Data de Nascimento: **26/06/1973**

Situação Cadastral: **REGULAR**

Data da Inscrição: **anterior a 10/11/1990**

Digito Verificador: **00**

Comprovante emitido às: **18:11:32** do dia **14/02/2022** (hora e data de Brasília).

Código de controle do comprovante: **E2AB.630B.75B0.AFCC**

Este documento não substitui o "Comprovante de Inscrição no CPF" (/Servicos/CPF/ImpressaoComprovante/ConsultaImpressao.asp).

13

CPL
Fls 922

Ministério da Fazenda

Secretaria da Receita Federal do Brasil

Comprovante de Situação Cadastral no CPF

Nº do CPF: **953.483.013-53**

Nome: **ALEXANDRE MARCUS MADEIRA SANTOS**

Data de Nascimento: **23/02/1994**

Situação Cadastral: **REGULAR**

Data da Inscrição: **06/12/2000**

Digito Verificador: **00**

Comprovante emitido às: **18:10:55** do dia **14/02/2022** (hora e data de Brasília).

Código de controle do comprovante: **568E.4DB4.35FA.5B99**

Este documento não substitui o "Comprovante de Inscrição no CPF" (/Servicos/CPF/ImpressaoComprovante/ConsultaImpressao.asp).

BRASIL
(HTTPS://GOV.BR)

CPL
Fls 923

Ministério da Fazenda

Secretaria da Receita Federal do Brasil

Comprovante de Situação Cadastral no CPF

Nº do CPF: **618.911.063-09**

Nome: **CECILIA LAYANE MADEIRA SANTOS**

Data de Nascimento: **03/11/2001**

Situação Cadastral: **REGULAR**

Data da Inscrição: **18/06/2014**

Digito Verificador: **00**

Comprovante emitido às: **18:10:01** do dia **14/02/2022** (hora e data de Brasília).

Código de controle do comprovante: **B8D9.29F6.1A4C.3865**

Este documento não substitui o "Comprovante de Inscrição no CPF" (/Servicos/CPF/ImpressaoComprovante/ConsultaImpressao.asp).

15

COMPROVANTE DE INSCRIÇÃO E DE SITUAÇÃO CADASTRAL

CPL
Fls. 924

Comprovante de Inscrição e de Situação Cadastral

Cidadão,

Confira os dados de Identificação da Pessoa Jurídica e, se houver qualquer divergência, providencie junto à RFB a sua atualização cadastral.

A informação sobre o porte que consta neste comprovante é a declarada pelo contribuinte.

REPÚBLICA FEDERATIVA DO BRASIL

CADASTRO NACIONAL DA PESSOA JURÍDICA

NÚMERO DE INSCRIÇÃO	COMPROVANTE DE INSCRIÇÃO E DE SITUAÇÃO CADASTRAL	DATA DE ABERTURA
07.424.217/0001-78 MATRIZ		02/06/2005

NOME EMPRESARIAL
CONSTRUTORA TRIANGULAR LTDA

TÍTULO DO ESTABELECIMENTO (NOME DE FANTASIA)	PORTE
CONSTRUTORA TRIANGULAR	ME

CÓDIGO E DESCRIÇÃO DA ATIVIDADE ECONÔMICA PRINCIPAL
41.20-4-00 - Construção de edifícios

CÓDIGO E DESCRIÇÃO DAS ATIVIDADES ECONÔMICAS SECUNDÁRIAS
37.01-1-00 - Gestão de redes de esgoto
37.02-9-00 - Atividades relacionadas a esgoto, exceto a gestão de redes
38.11-4-00 - Coleta de resíduos não-perigosos
42.11-1-01 - Construção de rodovias e ferrovias
42.13-8-00 - Obras de urbanização - ruas, praças e calçadas
42.12-0-00 - Construção de obras de arte especiais
42.99-5-01 - Construção de instalações esportivas e recreativas
42.99-5-99 - Outras obras de engenharia civil não especificadas anteriormente
43.11-8-02 - Preparação de canteiro e limpeza de terreno
43.13-4-00 - Obras de terraplenagem
43.19-3-00 - Serviços de preparação do terreno não especificados anteriormente
43.21-5-00 - Instalação e manutenção elétrica
43.91-6-00 - Obras de fundações
43.99-1-01 - Administração de obras
43.99-1-05 - Perfuração e construção de poços de água
43.99-1-99 - Serviços especializados para construção não especificados anteriormente
47.44-0-99 - Comércio varejista de materiais de construção em geral
49.24-8-00 - Transporte escolar
49.29-9-01 - Transporte rodoviário coletivo de passageiros, sob regime de fretamento, municipal
71.11-1-00 - Serviços de arquitetura

CÓDIGO E DESCRIÇÃO DA NATUREZA JURÍDICA
206-2 - Sociedade Empresária Limitada

LOGRADOURO	NÚMERO	COMPLEMENTO
R 01	48	CASA: 48;

CEP	BAIRRO/DISTRITO	MUNICÍPIO	UF
65.922-000	ALICE VIEIRA	JOAO LISBOA	MA

ENDEREÇO ELETRÔNICO	TELEFONE
MDC_CONTABIL.JJM@HOTMAIL.COM	(99) 3535-1652/ (99) 3525-6719

ENTE FEDERATIVO RESPONSÁVEL (EFR)
*****

SITUAÇÃO CADASTRAL	DATA DA SITUAÇÃO CADASTRAL
ATIVA	02/06/2005

MOTIVO DE SITUAÇÃO CADASTRAL

SITUAÇÃO ESPECIAL	DATA DA SITUAÇÃO ESPECIAL
********	********

Aprovado pela Instrução Normativa RFB nº 1.863, de 27 de dezembro de 2018.

Emitido no dia **14/02/2022** às **18:12:52** (data e hora de Brasília). Página: **1/2**

16

CPL
Fls 925

REPÚBLICA FEDERATIVA DO BRASIL

COMPROVANTE DE INSCRIÇÃO E DE SITUAÇÃO CADASTRAL

CADASTRO NACIONAL DA PESSOA JURÍDICA

NÚMERO DE INSCRIÇÃO	COMPROVANTE DE INSCRIÇÃO E DE SITUAÇÃO CADASTRAL	DATA DE ABERTURA
07.424.217/0001-78 MATRIZ		02/06/2005

NOME EMPRESARIAL
CONSTRUTORA TRIANGULAR LTDA

CÓDIGO E DESCRIÇÃO DAS ATIVIDADES ECONÔMICAS SECUNDÁRIAS
71.12-0-00 - Serviços de engenharia
71.19-7-03 - Serviços de desenho técnico relacionados à arquitetura e engenharia
71.19-7-99 - Atividades técnicas relacionadas à engenharia e arquitetura não especificadas anteriormente
77.11-0-00 - Locação de automóveis sem condutor
77.19-5-99 - Locação de outros meios de transporte não especificados anteriormente, sem condutor
77.32-2-01 - Aluguel de máquinas e equipamentos para construção sem operador, exceto andaimes
77.32-2-02 - Aluguel de andaimes

CÓDIGO E DESCRIÇÃO DA NATUREZA JURÍDICA
206-2 - Sociedade Empresária Limitada

LOGRADOURO	NÚMERO	COMPLEMENTO
R 01	48	CASA: 48;

CEP	BAIRRO/DISTRITO	MUNICÍPIO	UF
65.922-000	ALICE VIEIRA	JOAO LISBOA	MA

ENDEREÇO ELETRÔNICO	TELEFONE
MDC_CONTABIL.JJM@HOTMAIL.COM	(99) 3535-1652/ (99) 3525-6719

ENTE FEDERATIVO RESPONSÁVEL (EFR)
*****

SITUAÇÃO CADASTRAL	DATA DA SITUAÇÃO CADASTRAL
ATIVA	02/06/2005

MOTIVO DE SITUAÇÃO CADASTRAL

SITUAÇÃO ESPECIAL	DATA DA SITUAÇÃO ESPECIAL
********	********

Aprovado pela Instrução Normativa RFB nº 1.863, de 27 de dezembro de 2018.

Emitido no dia **14/02/2022** às **18:12:52** (data e hora de Brasília). Página: **2/2**

CONSULTAR QSA VOLTAR IMPRIMIR

A RFB agradece a sua visita. Para informações sobre política de privacidade e uso, clique aqui.

COMPROVANTE DE INSCRIÇÃO E DE SITUAÇÃO CADASTRAL

CPL Fls: 926

Consulta Quadro de Sócios e Administradores - QSA

CNPJ:	07.424.217/0001-78
NOME EMPRESARIAL:	CONSTRUTORA TRIANGULAR LTDA
CAPITAL SOCIAL:	R$400.000,00 (Quatrocentos mil reais)

O Quadro de Sócios e Administradores(QSA) constante da base de dados do Cadastro Nacional da Pessoa Jurídica (CNPJ) é o seguinte:

Nome/Nome Empresarial:	ANTONIO MADEIRA DA SILVA JUNIOR
Qualificação:	49-Sócio-Administrador

Nome/Nome Empresarial:	ALEXANDRE MARCUS MADEIRA SANTOS
Qualificação:	22-Sócio

Nome/Nome Empresarial:	CECILIA LAYANE MADEIRA SANTOS		
Qualificação:	30-Sócio Menor (Assistido/Representado)		
Nome do Repres. Legal:	ALESSANDRA DE SOUSA SANTOS	**Qualif. Rep. Legal:**	14-Mãe

Para informações relativas à participação no QSA, acessar o e-CAC com certificado digital ou comparecer a uma unidade da RFB.

Emitido no dia **14/02/2022** às **18:13** (data e hora de Brasília).

VOLTAR IMPRIMIR

Passo a passo para o CNPJ Consultas CNPJ Estatísticas Parceiros Serviços CNPJ

CPL
Fls 927

18

Ministério da Economia
Secretaria Especial de Desburocratização, Gestão e Governo Digital
Secretaria de Gestão

Sistema de Cadastramento Unificado de Fornecedores - SICAF

Certificado de Registro Cadastral - CRC

(Emissão conforme art. 17 da Instrução Normativa nº 03, de 26 abril de 2018)

CNPJ: **07.424.217/0001-78**
Razão Social: **CONSTRUTORA TRIANGULAR LTDA**

Atividade Econômica Principal:

4120-4/00 - CONSTRUÇÃO DE EDIFÍCIOS

Endereço:

RUA 01, 48 - CASA: 48; - ALICE VIEIRA - João Lisboa / Maranhão

Observações:

A veracidade das informações poderá ser verificada no endereço www.comprasgovernamentais.gov.br.
Este certificado não substitui os documentos enumerados nos artigos 28 a 31 da Lei nº 8.666, de 1993.

CPL
Fls: 9281

19

Ministério da Economia
Secretaria Especial de Desburocratização, Gestão e Governo Digital
Secretaria de Gestão

Sistema de Cadastramento Unificado de Fornecedores - SICAF

Relatório de Ocorrências Impeditivas de Licitar

Dados do Fornecedor

CNPJ:	**07.424.217/0001-78**	DUNS®:	**89*****62**
Razão Social:	**CONSTRUTORA TRIANGULAR LTDA**		
Nome Fantasia:	**CONSTRUTORA TRIANGULAR**		
Situação do Fornecedor:	**Credenciado**		

Nenhum registro de Ocorrência Ativa encontrado para o fornecedor

CPL
Fls 9291

Ministério da Economia
Secretaria Especial de Desburocratização, Gestão e Governo Digital
Secretaria de Gestão

Sistema de Cadastramento Unificado de Fornecedores - SICAF

Relatório Nível V - Qualificação Técnica

Dados do Fornecedor

CNPJ: **07.424.217/0001-78** DUNS®: **89*****62**
Razão Social: **CONSTRUTORA TRIANGULAR LTDA**
Nome Fantasia: **CONSTRUTORA TRIANGULAR**
Situação do Fornecedor: **Credenciado**

Dados do Nível

Situação do Nível: **Cadastrado**

Entidades de Classe

Entidade e UF	Nº Registro	Data de Validade
CREA MA	1103475711	-
CREA MA	1117152154	-

CPL
Fls: 930

21

Ministério da Economia
Secretaria Especial de Desburocratização, Gestão e Governo Digital
Secretaria de Gestão

Sistema de Cadastramento Unificado de Fornecedores - SICAF

Declaração

Declaramos para os fins previstos na Lei nº 8.666, de 1993, conforme documentação registrada no SICAF, que a situação do fornecedor no momento é a seguinte:

Dados do Fornecedor

CNPJ:	**07.424.217/0001-78**	DUNS®:	**89*****62**
Razão Social:	**CONSTRUTORA TRIANGULAR LTDA**		
Nome Fantasia:	**CONSTRUTORA TRIANGULAR**		
Situação do Fornecedor:	**Credenciado**	Data de Vencimento do Cadastro:	**28/10/2022**
Natureza Jurídica:	**SOCIEDADE EMPRESÁRIA LIMITADA**		
MEI:	**Não**		
Porte da Empresa:	**Micro Empresa**		

Ocorrências e Impedimentos

Ocorrência:	**Nada Consta**
Impedimento de Licitar:	**Nada Consta**

Níveis cadastrados:

I - Credenciamento

II - Habilitação Juridica

III - Regularidade Fiscal e Trabalhista Federal

Receita Federal e PGFN	Validade:	**08/07/2022**
FGTS	Validade:	**23/02/2022**
Trabalhista (http://www.tst.jus.br/certidao)	Validade:	**29/07/2022**

IV - Regularidade Fiscal Estadual/Distrital e Municipal

Receita Estadual/Distrital	Validade:	**26/04/2022**
Receita Municipal	Validade:	**11/05/2022**

V - Qualificação Técnica

VI - Qualificação Econômico-Financeira

Validade: **31/05/2022**

Esta declaração é uma simples consulta e não tem efeito legal

CPF: 953.483.013-53 Nome: ALEXANDRE MARCUS MADEIRA SANTOS

Ass: _____

CPL
Fls: 931

Ministério da Economia
Secretaria Especial de Desburocratização, Gestão e Governo Digital
Secretaria de Gestão

Sistema de Cadastramento Unificado de Fornecedores - SICAF

Relatório de Ocorrências

Dados do Fornecedor

CNPJ:	**07.424.217/0001-78**	DUNS®:	**89*****62**
Razão Social:	**CONSTRUTORA TRIANGULAR LTDA**		
Nome Fantasia:	**CONSTRUTORA TRIANGULAR**		
Situação do Fornecedor:	**Credenciado**		

Nenhum registro de Ocorrência Ativa encontrado para o fornecedor

CPL
Fls 9321
23

TCU Jurisprudência - Informativo de Licitações e Contratos

Número 174

Sessões: 22 e 23 de outubro de 2013

Este Informativo, elaborado a partir das deliberações tomadas pelo Tribunal nas sessões de julgamento das Câmaras e do Plenário, contém resumos de algumas decisões proferidas nas datas acima indicadas, relativas a licitações e contratos, e tem por finalidade facilitar o acompanhamento, pelo leitor, dos aspectos relevantes que envolvem o tema. A seleção das decisões que constam do Informativo é feita pela Secretaria das Sessões, levando em consideração ao menos um dos seguintes fatores: ineditismo da deliberação, discussão no colegiado ou reiteração de entendimento importante. Os resumos apresentados no Informativo não são repositórios oficiais de jurisprudência. Para aprofundamento, o leitor pode acessar o inteiro teor da deliberação, bastando clicar no número do Acórdão (ou pressione a tecla CTRL e, simultaneamente, clique no número do Acórdão).

SUMÁRIO

Plenário

1. É ilegal a exigência, como documento de habilitação, de certificado de registro cadastral (CRC). A faculdade legal de apresentação do CRC não pode se converter em obrigação, de forma a restringir a competitividade dos certames ao conjunto de empresas cadastradas.

2. Nas licitações para contratação sob regime de empreitada por preço global, não se exclui a necessidade de limitação dos preços unitários, uma vez que, mesmo nesses ajustes, os valores pactuados para cada item, em princípio, servirão de base para eventuais acréscimos contratuais, sob pena de uma proposta aparentemente vantajosa vir a se tornar desfavorável à Administração.

3. A prestação de declaração falsa para usufruto indevido do tratamento diferenciado estabelecido pela Lei Complementar 123/06 caracteriza fraude à licitação e burla ao princípio constitucional da isonomia e à finalidade pública almejada pela lei e pela Constituição (fomento ao desenvolvimento econômico das micro e pequenas empresas).

4. Os contratos de prestação de serviços celebrados com empresas beneficiadas pela Lei 12.546/11 devem considerar, em seus orçamentos, a desoneração da folha de pagamento decorrente da mudança da base de cálculo para a contribuição previdenciária instituída pela lei, sendo passível de ressarcimento a fixação de preços que a desconsidere.

Inovação Legislativa

Lei 12.873, de 24.10.2013.

PLENÁRIO

1. É ilegal a exigência, como documento de habilitação, de certificado de registro cadastral (CRC). A faculdade legal de apresentação do CRC não pode se converter em obrigação, de forma a restringir a competitividade dos certames ao conjunto de empresas cadastradas.

Pedidos de Reexame interpostos por gestores da Secretaria dos Recursos Hídricos e Meio Ambiente do Estado do Tocantins (SRHMA/TO) requereram a reforma de acórdão por meio do qual o Tribunal aplicara multa aos recorrentes por irregularidades identificadas em contratos envolvendo recursos federais para execução das obras de construção da Barragem do Rio Arraias, em Tocantins. Entre os ilícitos constatados, destaca-se a exigência de apresentação de certificado de registro cadastral (CRC) como documentação de habilitação das licitantes. O relator observou que "*os registros cadastrais destinam-se a racionalizar o processo licitatório para órgãos públicos que realizam certames com frequência, dispensando as empresas que detenham o CRC, nos termos do art. 32, § 2o, da Lei 8.666/1993, de apresentarem parte dos documentos de habilitação listados nos artigos 28 a 31 da Lei de Licitações*". Acrescentou ainda que "*a faculdade legal de se apresentar o CRC... não pode se converter em obrigação, de forma a restringir a competitividade dos certames ao universo de empresas cadastradas pelo órgão estadual*". Por fim, considerando que, no caso concreto, apenas uma

CPL
Fls 9321

empresa, além da vencedora, participou do certame, propôs a rejeição do recurso sobre a questão, mantendo-se inalterado o acórdão recorrido. O Tribunal endossou a proposta do relator. ***Acórdão 2857/2013-Plenário, TC 028.552/2009-1, relator Ministro Benjamin Zymler, 23.10.2013.***

2. Nas licitações para contratação sob regime de empreitada por preço global, não se exclui a necessidade de limitação dos preços unitários, uma vez que, mesmo nesses ajustes, os valores pactuados para cada item, em princípio, servirão de base para eventuais acréscimos contratuais, sob pena de uma proposta aparentemente vantajosa vir a se tornar desfavorável à Administração.

Ainda no âmbito dos Pedidos de Reexame interpostos por gestores da SRHMA/TO, fora questionada a irregularidade relativa à "*inexistência de critérios de aceitabilidade de preços unitários para os Editais ...,em afronta ao art. 40, inciso X, da Lei 8.666/1993*". Segundo o recorrente, tais critérios não seriam relevantes em empreitadas por preço global. O relator, em oposição, registrou que "*o fato de um processo licitatório ter sido realizado para uma contratação em regime de empreitada por preço global não exclui a necessidade de limitação dos preços unitários*". Explicou que "*mesmo nessas contratações, os valores pactuados para cada item, em princípio, servirão de base no caso de eventuais acréscimos contratuais, de sorte que uma proposta aparentemente vantajosa poderá se tornar desfavorável à Administração*". Ao se reportar ao caso concreto, destacou que, em um dos contratos, cujo preço total sofreu significativa majoração após modificações no projeto executivo, observou-se "*a elevação de quantitativos em itens com sobrepreço e a redução de outros com preços equivalentes aos de mercado*", ocasionando desequilíbrio econômico- financeiro. Em relação a outro ajuste, o relator observou que, apesar de afastada a ocorrência de sobrepreço global, "*alguns itens apresentaram preços unitários até 20% acima dos de mercado, ocorrência que poderia ser evitada pelo estabelecimento de critérios de aceitabilidade de preços unitários associada a uma estimativa adequada dos preços referenciais*". O Tribunal, seguindo a proposta do relator, negou provimento ao recurso. ***Acórdão 2857/2013-Plenário, TC 028.552/2009-1, relator Ministro Benjamin Zymler, 23.10.2013.***

3. A prestação de declaração falsa para usufruto indevido do tratamento diferenciado estabelecido pela Lei Complementar 123/06 caracteriza fraude à licitação e burla ao princípio constitucional da isonomia e à finalidade pública almejada pela lei e pela Constituição (fomento ao desenvolvimento econômico das micro e pequenas empresas).

Pedido de Reexame interposto por sociedade empresária questionou deliberação proferida pelo TCU, pela qual a recorrente fora declarada inidônea para participar de licitação junto à Administração Pública Federal, por fraude à licitação. A sanção decorrera de declarações inverídicas, prestadas em diversos certames federais, de que a empresa cumpria os requisitos legais para se beneficiar do tratamento diferenciado dispensado pela Lei Complementar 123/06 às microempresas e empresas de pequeno porte, nas licitações realizadas pelo Poder Público. A recorrente alegou, essencialmente, que *"teria praticado apenas um erro formal, que não se confundiria com fraude à licitação"*. Analisando o mérito recursal, anotou o relator que *"a prestação de declaração falsa em uma licitação, com o fim de usufruir indevidamente dos benefícios previstos na Lei Complementar 123/2006, não pode ser considerada como erro formal, pois caracteriza burla ao princípio constitucional da isonomia e à finalidade pública almejada pela lei e pelos arts. 170, IX, e 179 da Constituição, que é o fomento do desenvolvimento econômico das micro e pequenas empresas, por meio de tratamento favorecido em relação ao dispensado às empresas de maior porte"*. Ademais, prosseguiu o relator, *"a falsidade das declarações prestadas residiu em aspecto substancial, concernente ao valor do faturamento bruto anual da empresa (requisitos previstos no art. 3º, incisos I e II, da Lei Complementar 123/2006), não se tratando, assim, de mero erro de forma"*. Caracterizada a fraude à licitação, *"pelo usufruto indevido do tratamento favorecido estabelecido pela Lei Complementar 123/2006, mediante a prestação de declaração falsa em certames licitatórios"*, o Plenário acolheu a proposta do relator pela negativa de provimento ao recurso. ***Acórdão 2858/2013-Plenário, TC 028.729/2012-9, relator Ministro Benjamin Zymler, 23.10.2013.***

4. Os contratos de prestação de serviços celebrados com empresas beneficiadas pela Lei 12.546/11 devem considerar, em seus orçamentos, a desoneração da folha de pagamento decorrente da mudança da base de cálculo para a contribuição previdenciária instituída pela lei, sendo passível de ressarcimento a fixação de preços que a desconsidere.

Representação formulada por unidade especializada do TCU apontara possível irregularidade em diversos contratos no âmbito da Administração Pública Federal, decorrente da não revisão dos preços praticados por empresas beneficiadas pelo Plano Brasil Maior, que estabeleceu a desoneração da folha de pagamento para alguns setores da economia (mudança da base de cálculo para a contribuição previdenciária), nos termos do art. 7º da Lei 12.546/11 e do art. 2º do Decreto 7.828/12. Analisando o feito, o relator consignou que "*a*

CPL
Fls 9341

desoneração da folha de pagamento para alguns setores da economia, mediante a mudança da base de cálculo para a contribuição previdenciária, deve refletir no valor dos encargos sociais estabelecidos para o custo da mão de obra nos contratos administrativos firmados. Nesse sentido, apontou a necessidade de "*revisão dos termos das avenças para que seja considerado o impacto das medidas desoneradoras*" e de adoção de "*providências para que se obtenha o ressarcimento dos valores pagos a maior em relação aos contratos de prestação de serviços já encerrados*". Relembrou, com esteio no § 5º do art. 65 da Lei de Licitações, que "*as partes têm assegurado o equilíbrio econômico-financeiro, que pode ser traduzido no fato de que os encargos do contratado devem estar equilibrados com a remuneração devida pela Administração Pública*". E que, dada a natureza distinta do pacto que o particular faz com a Administração, as margens de lucro estão nele explicitadas, refletidas no orçamento detalhado em planilhas que devem expressar todos os custos unitários. A propósito, pontuou o relator que "*a desoneração não ocorre para aumentar lucro, mas sim para diminuir o preço dos produtos e serviços. Assim, caso não se reduza a remuneração, o lucro, no contrato administrativo, acaba se elevando*". Configurada a existência de supedâneo legal e econômico para a renegociação sugerida, o Plenário, acolhendo a proposta do relator, considerou procedente a representação e expediu determinações aos órgãos competentes para que adotem medidas necessárias (i) à revisão dos contratos de prestação de serviços celebrados com empresas beneficiadas pela Lei 12.546/11, ainda vigentes, mediante alteração das planilhas de custo, e (ii) ao ressarcimento administrativo dos valores pagos a maior em relação aos contratos de prestação de serviços já encerrados. ***Acórdão 2859/2013-Plenário, TC 013.515/2013-6, relator Ministro José Múcio Monteiro, 23.10.2013.***

INOVAÇÃO LEGISLATIVA

Lei 12.873/2013: Autoriza a Companhia Nacional de Abastecimento a utilizar o Regime Diferenciado de Contratações Públicas - RDC, instituído pela Lei 12.462, de 4 de agosto de 2011, para a contratação de todas as ações relacionadas a reforma, modernização, ampliação ou construção de unidades armazenadoras próprias destinadas às atividades de guarda e conservação de produtos agropecuários em ambiente natural, e dá outras providências.

Elaboração: Secretaria das Sessões
Contato: infojuris@tcu.gov.br

CPL
Fls 935

26

MINISTÉRIO DA FAZENDA
Secretaria da Receita Federal do Brasil
Procuradoria-Geral da Fazenda Nacional

CERTIDÃO POSITIVA COM EFEITOS DE NEGATIVA DE DÉBITOS RELATIVOS AOS TRIBUTOS FEDERAIS E À DÍVIDA ATIVA DA UNIÃO

Nome: CONSTRUTORA TRIANGULAR LTDA
CNPJ: 07.424.217/0001-78

Ressalvado o direito de a Fazenda Nacional cobrar e inscrever quaisquer dívidas de responsabilidade do sujeito passivo acima identificado que vierem a ser apuradas, é certificado que:

1. constam débitos administrados pela Secretaria da Receita Federal do Brasil (RFB) com exigibilidade suspensa nos termos do art. 151 da Lei nº 5.172, de 25 de outubro de 1966 - Código Tributário Nacional (CTN), ou objeto de decisão judicial que determina sua desconsideração para fins de certificação da regularidade fiscal, ou ainda não vencidos; e

2. constam nos sistemas da Procuradoria-Geral da Fazenda Nacional (PGFN) débitos inscritos em Dívida Ativa da União (DAU) com exigibilidade suspensa nos termos do art. 151 do CTN, ou garantidos mediante bens ou direitos, ou com embargos da Fazenda Pública em processos de execução fiscal, ou objeto de decisão judicial que determina sua desconsideração para fins de certificação da regularidade fiscal.

Conforme disposto nos arts. 205 e 206 do CTN, este documento tem os mesmos efeitos da certidão negativa.

Esta certidão é válida para o estabelecimento matriz e suas filiais e, no caso de ente federativo, para todos os órgãos e fundos públicos da administração direta a ele vinculados. Refere-se à situação do sujeito passivo no âmbito da RFB e da PGFN e abrange inclusive as contribuições sociais previstas nas alíneas 'a' a 'd' do parágrafo único do art. 11 da Lei nº 8.212, de 24 de julho de 1991.

A aceitação desta certidão está condicionada à verificação de sua autenticidade na Internet, nos endereços <http://rfb.gov.br> ou <http://www.pgfn.gov.br>.

Certidão emitida gratuitamente com base na Portaria Conjunta RFB/PGFN nº 1.751, de 2/10/2014.
Emitida às 12:33:58 do dia 08/01/2022 <hora e data de Brasília>.
Válida até 07/07/2022.
Código de controle da certidão: **064E.83C8.171D.956C**
Qualquer rasura ou emenda invalidará este documento.

CPL
Fls 936

GOVERNO DO ESTADO DO MARANHÃO
SECRETARIA DE ESTADO DA FAZENDA

CERTIDÃO NEGATIVA DE DÉBITO

Nº Certidão: 252854/21 **Data da** 27/12/2021 08:39:19

Inscrição Estadual: 123752396 **CPF/CNPJ:**07424217000178

Razão Social: CONSTRUTORA TRIANGULAR LTDA

Endereço: RUA 01, 48 CASA: 48; CEP: 65922000 - ALICE VIEIRA

Telefone: (99)35351652 **Município:** JOAO LISBOA **UF:** MA

Certificamos que, após a realização das consultas procedidas no sistema desta Secretaria, substanciado pelos artigos 240 a 242, da lei nº 7.799, de 19/12/2002 e disposto no artigo 205 da lei nº 5.172, de 25 de outubro de 1966 (Código Tributário Nacional), não constam débitos relativos aos tributos estaduais, administrados por esta Secretaria, em nome do sujeito passivo acima identificado. Ressalvado, todavia, à Fazenda Pública Estadual o direito da cobrança de dívidas que venham a ser apuradas e não alcançadas pela decadência.

Validade da Certidão: 120 (cento e vinte) dias: 26/04/2022.

A autenticidade desta certidão deverá ser confirmada no endereço:
http://portal.sefaz.ma.gov.br/, clicando no item "Certidões" e em seguida em "Validação de Certidão Negativa de Débito".

CERTIDÃO EMITIDA GRATUITAMENTE.

Data Impressão: 10/01/2022 08:21:07

CPL
Fls 9371

28

GOVERNO DO ESTADO DO MARANHÃO
SECRETARIA DE ESTADO DA FAZENDA

CERTIDÃO NEGATIVA DE DÍVIDA ATIVA

Nº Certidão: 009639/22 **Data da** 10/02/2022 06:43:54

Inscrição Estadual: 123752396 **CPF/CNPJ:** 07424217000178

Razão Social: CONSTRUTORA TRIANGULAR LTDA

Endereço: RUA 01, 48 CASA: 48; CEP: 65922000 - ALICE VIEIRA

Telefone: (99)35351652 **Município:** JOAO LISBOA **UF:** MA

Certificamos que, após a realização das consultas procedidas no sistema desta Secretaria e na forma do disposto do artigo 156, da lei nº 2.231, de 29/12/1962, substanciado pelos artigos 240 a 242 da lei nº 7.799, de 19/12/2002, bem como prescreve o artigo 205 da lei nº 5.172, de 25 de outubro de 1966 (Código Tributário Nacional) não constam débitos inscritos na Dívida Ativa, em nome do sujeito passivo acima identificado.

Validade da Certidão: 120 (cento e vinte) dias: 10/06/2022.

A autenticidade desta certidão deverá ser confirmada no endereço:
http://portal.sefaz.ma.gov.br/, clicando no item "Certidões" e em seguida em "Validação de Certidão Negativa de Dívida Ativa".

CERTIDÃO EMITIDA GRATUITAMENTE.

Data Impressão: 10/02/2022 06:43:54

CPL
Fls 938
29

PODER JUDICIÁRIO
JUSTIÇA DO TRABALHO

CERTIDÃO NEGATIVA DE DÉBITOS TRABALHISTAS

CNPJ: 07.424.217/0001-78
Certidão nº: 57817531/2021
Expedição: 27/12/2021, às 08:38:21
Validade: 24/06/2022 - 180 (cento e oitenta) dias, contados da data de sua expedição.

Certifica-se que o CNPJ sob o nº **07.424.217/0001-78**, **NÃO CONSTA** do Banco Nacional de Devedores Trabalhistas.
Certidão emitida com base no art. 642-A da Consolidação das Leis do Trabalho, acrescentado pela Lei nº 12.440, de 7 de julho de 2011, e na Resolução Administrativa nº 1470/2011 do Tribunal Superior do Trabalho, de 24 de agosto de 2011.
Os dados constantes desta Certidão são de responsabilidade dos Tribunais do Trabalho e estão atualizados até 2 (dois) dias anteriores à data da sua expedição.
Certidão expedida sem indicação do nome/razão social, tendo em vista que o CPF/CNPJ consultado não figura na última versão da base de dados da Receita Federal do Brasil - RFB enviada ao Tribunal Superior do Trabalho - TST. Para saber a situação desse CPF/CNPJ, consulte o sítio da RFB (www.receita.fazenda.gov.br).
No caso de pessoa jurídica, a Certidão atesta a empresa em relação a todos os seus estabelecimentos, agências ou filiais.
A aceitação desta certidão condiciona-se à verificação de sua autenticidade no portal do Tribunal Superior do Trabalho na Internet (http://www.tst.jus.br).
Certidão emitida gratuitamente.

INFORMAÇÃO IMPORTANTE
Do Banco Nacional de Devedores Trabalhistas constam os dados necessários à identificação das pessoas naturais e jurídicas inadimplentes perante a Justiça do Trabalho quanto às obrigações estabelecidas em sentença condenatória transitada em julgado ou em acordos judiciais trabalhistas, inclusive no concernente aos recolhimentos previdenciários, a honorários, a custas, a emolumentos ou a recolhimentos determinados em lei; ou decorrentes de execução de acordos firmados perante o Ministério Público do Trabalho ou Comissão de Conciliação Prévia.

CPL Fls 9391 30

Estado do Maranhão — SINTEGRA/ICMS — Consulta Pública ao Cadastro do Estado do Maranhão — Secretaria da Fazenda

Resultado da Consulta SINTEGRA/ICMS

IDENTIFICAÇÃO

CGC: 07.424.217/0001-78 **Inscrição Estadual:** 12.375239-6

Razão Social: CONSTRUTORA TRIANGULAR LTDA

Regime Apuração: NORMAL

ENDEREÇO

Logradouro: RUA 01

Número: 48 **Complemento:** CASA: 48;

Bairro: ALICE VIEIRA

Município: JOAO LISBOA **UF:** MA

CEP: 65922000 **DDD:** **Telefone:** 35351652

INFORMAÇÕES COMPLEMENTARES

CNAE Principal: 4120400 - CONSTRUÇÃO DE EDIFÍCIOS

CNAEs Secundários

Código	Descrição CNAE
4311802	PREPARAÇÃO DE CANTEIRO E LIMPEZA DE TERRENO
4313400	OBRAS DE TERRAPLENAGEM
4319300	SERVIÇOS DE PREPARAÇÃO DO TERRENO NÃO ESPECIFICADOS ANTERIORMENTE
4321500	INSTALAÇÃO E MANUTENÇÃO ELÉTRICA
4391600	OBRAS DE FUNDAÇÕES
4399101	ADMINISTRAÇÃO DE OBRAS
4399105	PERFURAÇÃO E CONSTRUÇÃO DE POÇOS DE ÁGUA
4399199	SERVIÇOS ESPECIALIZADOS PARA CONSTRUÇÃO NÃO ESPECIFICADOS ANTERIORMENTE
4744099	COMÉRCIO VAREJISTA DE MATERIAIS DE CONSTRUÇÃO EM GERAL
4924800	TRANSPORTE ESCOLAR
3701100	GESTÃO DE REDES DE ESGOTO
4929901	TRANSPORTE RODOVIÁRIO COLETIVO DE PASSAGEIROS, SOB REGIME DE FRETAMENTO, MUNICIPAL
7111100	SERVIÇOS DE ARQUITETURA
7112000	SERVIÇOS DE ENGENHARIA
7119703	SERVIÇOS DE DESENHO TÉCNICO RELACIONADOS À ARQUITETURA E ENGENHARIA
7119799	ATIVIDADES TÉCNICAS RELACIONADAS À ENGENHARIA E ARQUITETURA NÃO ESPECIFICADAS ANTERIORMENTE
7711000	LOCAÇÃO DE AUTOMÓVEIS SEM CONDUTOR
7719599	LOCAÇÃO DE OUTROS MEIOS DE TRANSPORTE NÃO ESPECIFICADOS ANTERIORMENTE, SEM CONDUTOR
7732201	ALUGUEL DE MÁQUINAS E EQUIPAMENTOS PARA CONSTRUÇÃO SEM OPERADOR, EXCETO ANDAIMES
7732202	ALUGUEL DE ANDAIMES
3702900	ATIVIDADES RELACIONADAS A ESGOTO, EXCETO A GESTÃO DE REDES
3811400	COLETA DE RESÍDUOS NÃO-PERIGOSOS
4211101	CONSTRUÇÃO DE RODOVIAS E FERROVIAS
4213800	OBRAS DE URBANIZAÇÃO - RUAS, PRAÇAS E CALÇADAS
4212000	CONSTRUÇÃO DE OBRAS-DE-ARTE ESPECIAIS
4299501	CONSTRUÇÃO DE INSTALAÇÕES ESPORTIVAS E RECREATIVAS
4299599	OUTRAS OBRAS DE ENGENHARIA CIVIL NÃO ESPECIFICADAS ANTERIORMENTE

Situação Cadastral Vigente: HABILITADO COM RESTRIÇÃO

Data desta Situação Cadastral: 07/02/2022

OBRIGAÇÕES

NFe a partir de (CNAE's):

EDF a partir de: 01/01/2013, 01/01/2013, 01/06/2014,

CTE a partir de:

Observação: Os dados acima estão baseados em informações fornecidas pelo próprio contribuinte cadastrado. Não valem como certidão de sua efetiva existência de fato e de direito, não são oponíveis à Fazenda e nem excluem a responsabilidade tributária derivada de operações com ele ajustadas.

Data da Consulta: 14/02/2022

Número da Consulta:

CPL
Fls: 9401
31

Prefeitura de
JOÃO LISBOA

ESTADO DO MARANHÃO
PREFEITURA MUNICIPAL DE JOÃO LISBOA
SECRETARIA DE FINANÇAS

CERTIDÃO NEGATIVA DE DÉBITOS TRIBUTÁRIOS E DÍVIDA ATIVA - IMÓVEL

DADOS DO CONTRIBUINTE

Nome / Razão Social: CONSTRUTORA TRIANGULAR LTDA
CPF/CNPJ: 07.424.217/0001-78
Endereço: RUA 01, Nº48, QD. 0, LT0, CASA: 48; **Bairro:** ALICE VIEIRA **Cidade:** JOÃO LISBOA-MA

DADOS DO IMÓVEL

Código do Imóvel: 1405 **Inscrição Cadastral:** 001.010.0000.0048.0000
Endereço: RUA 01, Nº48 **Bairro:** ALICE VIEIRA
Quadra: 00 **Lote:** 48 **Unidade:** 0000

FUNDAMENTAÇÃO LEGAL

Certifica-se para os fins de direito, que o 2 - Imóvel supra citado, NÃO POSSUI DÉBITOS AMIGÁVEL OU AJUIZADO, de natureza tributária perante a Fazenda Pública Municipal, relativos aos tributos administrados pelo Fisco Municipal, até a presente data. Ressalvando-se o direito da Fazenda Pública Municipal de inscrever e cobrar as dívidas que vierem a ser apuradas e constituídas, relativas aos tributos, dívida ativa e demais débitos administrados pelo Fisco Municipal.

Finalidade: Outras finalidades

Dados de Autenticação	QR CODE
Certidão Número: 01063 - 1 **Dispositivo Legal:** Lei nº 24/2017. **Emitido em:** 18/01/2022 **Valido até:** 18/04/2022 **Validade:** 90 dias. **Código Validador:** Vo2hHEzLWZVk	

32

CPL
Fls 941_1

Prefeitura de
JOÃO LISBOA

ESTADO DO MARANHÃO
PREFEITURA MUNICIPAL DE JOÃO LISBOA
SECRETARIA DE FINANÇAS

CERTIDÃO NEGATIVA DE DÉBITOS TRIBUTÁRIOS E DÍVIDA ATIVA - CONTRIBUINTE

DADOS DO CONTRIBUINTE

NOME / RAZÃO SOCIAL: CONSTRUTORA TRIANGULAR LTDA
CPF/CNPJ: 07.424.217/0001-78
ENDEREÇO: RUA 01, Nº48, QD. 0, LT0, CASA: 48; **BAIRRO:** ALICE VIEIRA **CIDADE:** JOÃO LISBOA-MA

FUNDAMENTAÇÃO LEGAL

Certifica-se para os fins de direito, que o 1 - Contribuinte supracitado, NÃO POSSUI DÉBITOS AMIGÁVEL OU AJUIZADO, de natureza tributária e não tributária, perante a Fazenda Pública Municipal, relativos aos tributos administrados pelo Fisco Municipal, até a presente data. Ressalvando-se o direito da Fazenda Pública Municipal de inscrever e cobrar as dívidas que vierem a ser apuradas e constituídas, relativas aos tributos, dívida ativa e demais débitos administrados pelo Fisco Municipal.

Finalidade: Outras finalidades

Dados de Autenticação	QR CODE
Certidão Número: 01062 - 1 **Dispositivo Legal:** Lei nº 024/2017 **Emitida em:** 18/01/2022 **Válida até:** 18/04/2022 **Validade:** 90 (noventa) dias **Código Validador:** hbPZ6scJE90e	

Prefeitura de
JOÃO LISBOA

CPL 33
Fls 9421

ESTADO DO MARANHÃO
PREFEITURA MUNICIPAL DE JOÃO LISBOA
SECRETARIA DE FINANÇAS

CERTIDÃO NEGATIVA DE DÉBITOS TRIBUTÁRIOS E DÍVIDA ATIVA - ECONÔMICO

DADOS DO ECONÔMICO

NOME / RAZÃO SOCIAL: CONSTRUTORA TRIANGULAR LTDA
NOME FANTASIA: CONSTRUTORA TRIANGULAR
CPF/CNPJ: 07.424.217/0001-78 **INSCRIÇÃO MUNICIPAL:** 591
ENDEREÇO: RUA 01, Nº48, CASA: 48; **BAIRRO:** ALICE VIEIRA **MUNICÍPIO:** JOÃO LISBOA-MA

FUNDAMENTAÇÃO LEGAL

Certifica-se para devidos fins de direito, que o 3 - Econômico supra citado, NÃO POSSUI DÉBITOS AMIGÁVEL OU AJUIZADO, de natureza tributária e não tributária, perante a Fazenda Pública Municipal, relativos aos tributos administrados pelo Fisco Municipal até a presente data. Ressalvando-se o direito da Fazenda Pública Municipal de inscrever e cobrar as dívidas que vierem a ser apuradas e constituídas, relativas aos tributos, dívida ativa e demais débitos administrados pelo Fisco Municipal.

Finalidade: S/N

Dados de Autenticação	QR CODE
Certidão Número: 01097 - 1 **Dispositivo Legal:** Lei nº 024/2017 **Emitido em:** 10/02/2022 **Válido até:** 11/05/2022 **Validade:** 90 (noventa) dias **Código Validador:** H3bjuq5i71Xi	

CPL Fls 34 9431

Voltar | Imprimir

CAIXA
CAIXA ECONÔMICA FEDERAL

Certificado de Regularidade do FGTS - CRF

Inscrição: 07.424.217/0001-78
Razão Social: CONSTRUTORA TRIANGULAR LTDA ME
Endereço: R 01 48 / ALICE VIEIRA / JOAO LISBOA / MA / 65922-000

A Caixa Econômica Federal, no uso da atribuição que lhe confere o Art. 7, da Lei 8.036, de 11 de maio de 1990, certifica que, nesta data, a empresa acima identificada encontra-se em situação regular perante o Fundo de Garantia do Tempo de Servico - FGTS.

O presente Certificado não servirá de prova contra cobrança de quaisquer débitos referentes a contribuições e/ou encargos devidos, decorrentes das obrigações com o FGTS.

Validade: 25/01/2022 a 23/02/2022

Certificação Número: 2022012503185650544700

Informação obtida em 08/02/2022 12:10:39

A utilização deste Certificado para os fins previstos em Lei esta condicionada a verificação de autenticidade no site da Caixa: **www.caixa.gov.br**

35

CPL
Fl: 9441

ESTADO DO MARANHÃO
PREFEITURA DE JOÃO LISBOA
SECRETARIA MUNICIPAL DE FINANÇAS

Alvará

LICENÇA PARA LOCALIZAÇÃO E FUNCIONAMENTO

ANO
2022

NOME: CONSTRUTORA TRIANGULAR LTDA

CPF/CNPJ: 07.424.217/0001-78

ENDEREÇO: Rua 01, 48 – Alice Vieira – Centro – João Lisboa/MA

ATIVIDADE: Construção de edificios

INSCRIÇÃO MUNICIPAL: 02450

DATA: 04/01/2022 **VALIDADE:** 31/12/2022

VILSON SOARES FERREIRA LIMA
Prefeito Municipal

Prefeitura de
JOÃO LISBOA

Vilson Soares Ferreira Lima
Prefeito Municipal

Obs.: Este alvará deverá ser mantido em local visível à fiscalização do Município.

Digitalizada com CamScanner

v3.0 - DAUTIN Blockchain Documentos Digitais e Serviços Ltda EPP certifica em 12/01/2022 11:13:27 que o documento de hash (SHA-256) c832f66b3d3f9279ccb75e1016f0abb9ff57e30c4504cf42dc7b44da666d18b9 foi validado em 12/01/2022 11:09:54 através da transação blockchain 0xe1fe8efdde8ae22acc9c07094936264a6cb869ee6af26e197ed2326a859b3ec2 e pode ser verificado em https://www.dautin.com/FileCheck (NID: 45793)

CPL
Fls 945

36

Rua XV de Novembro, 64 - Sala 21
Edifício Pedro Francisco Vargas
Centro, Itajaí - Santa Catarina
(47) 3514-7599 | (47) 99748-2223
www.dautin.com | dautin@dautin.com

CERTIFICADO DE PROVA DE AUTENTICIDADE ELETRÔNICA

A DAUTIN BLOCKCHAIN DOCUMENTOS DIGITAIS E SERVIÇOS LTDA, especificada neste ato apenas como **Dautin Blockchain Co.** CERTIFICA para os devidos fins de direito que, o arquivo digital especificado com o tipo documental **Autenticação** e representado pela função hash criptográfica conhecida como SHA-256, de código **c832f66b3d3f9279ccb75e1016f0abb9ff57e30c4504cf42dc7b44da666d18b9** foi autenticado de acordo com as Legislações e normas vigentes[1] através da rede blockchain Ethereum Classic, sob o identificador único denominado NID **45793** dentro do sistema.

A autenticação eletrônica do documento intitulado **"ALVARA DE LOCALIZACAO E FUNCIONAMENTO CONSTRUTORA TRIANGULAR 2022"**, cujo assunto é descrito como **"ALVARA DE LOCALIZACAO E FUNCIONAMENTO CONSTRUTORA TRIANGULAR 2022"**, faz prova de que em **12/01/2022 11:06:52**, o responsável **Construtora Triangular Ltda (07.424.217/0001-78)** tinha posse do arquivo com as mesmas características que foram reproduzidas na prova de autenticidade, sendo de Construtora Triangular Ltda a responsabilidade, única e exclusiva, pela idoneidade do documento apresentado a DAUTIN Blockchain Co.

Este CERTIFICADO foi emitido em **12/01/2022 11:12:56** através do sistema de autenticação eletrônica da empresa DAUTIN Blockchain Co. de acordo com o Art. 10, § 2º da MP 2200-2/2001, Art. 107 do Código Cívil e Art. 411, em seus §§ 2º e 3º do Código de Processo Civil, estando dessa maneira de acordo para o cumprimento do Decreto 10278/2020.

Para mais informações sobre a operação acesse o site **https://www.dautin.com** e informe o código da transação blockchain **0xe1fe8efdde8ae22acc9c07094936264a6cb869ee6af26e197ed2326a859b3ec2**.
Também é possível acessar a consulta através da rede blockchain em **https://blockscout.com/etc/mainnet/**

[1] Legislação Vigente: Medida Provisória nº 2200-2/2001, Código Civil e Código de Processo Civil.

DAUTIN
BLOCKCHAIN

Presidência da República Casa Civil
Subchefia para Assuntos Jurídicos
MEDIDA PROVISÓRIA 2.200-2
DE 24 DE AGOSTO DE 2001.

(CPL) 37
Fls: 946

TJMA

ESTADO DO MARANHÃO
PODER JUDICIÁRIO
SECRETARIA JUDICIAL DE DISTRIBUIÇÃO DA COMARCA DE JOÃO LISBOA MARANHÃO

CERTIDÃO ÚNICA DE DISTRIBUIÇÃO PARA FINS GERAIS

USANDO da faculdade que me confere a Lei, **CERTIFICO**, a requerimento de pessoa interessada, que, dando busca nos arquivos dos feitos referentes às **Varas Cíveis, Comércio, Fazenda Pública, Família, Falência ou Recuperação Judicial (Concordata) ou Extrajudicial, Insolvência Civil, Sucessão, Inventário, Interdição, Tutela, Curatela, Ausência e Criminal**, a partir do dia 1º (primeiro) do mês de janeiro do ano de dois mil e doze (2012) até o dia 10 de fevereiro do ano corrente, constatei **NÃO EXISTIR** distribuição de **AÇÕES E/OU EXECUÇÕES em face de CONSTRUTORA TRIANGULAR LTDA, inscrita no CNPJ Nº. 07.424.217/0001-78**, com endereço rua 01, nº 48, Alice Vieira, João Lisboa/MA.

CERTIFICO, finalmente, que esta Secretaria de Distribuição é a única existente nesta Comarca de João Lisboa, Estado do Maranhão. O referido é verdade e dou fé. Dada e passada a presente certidão na Secretaria de Distribuição, Fórum Salvio Dino, João Lisboa, Maranhão. Eu, Jadiel Lima Silva, Técnico Judiciário, Matricula 164988, consultei e digitei. E eu, Secretária Judicial Substituta, conferi. João Lisboa/MA, 10 de Fevereiro de 2022.

Teresinha Pereira da Silva
Secretária Judicial Substituta da 1ª Vara/Distribuição
Matrícula TJMA 179580

TJMA / FERJ
Serventia Judicial
538
Ato Judicial Oneroso
000000867820

Certidão válida por 60(sessenta) dias

OBSERVAÇÃO: O CNPJ/CPF constante nesta certidão foi informado pelo solicitante. Sua titularidade deverá ser conferida pelo interessado ou destinatário. **ESTA CERTIDÃO ABRANGE SOMENTE AS VARAS COMUNS DA COMARCA DE JOÃO LISBOA/MA**

Fórum Desembargador Salvio Dino
Rua Tiradentes, s/n.º - Centro CEP.: 65.922-000 fone: (099) 3535-1025

Digitalizada com CamScanner

v3.0 - DAUTIN Blockchain Documentos Digitais e Serviços Ltda EPP certifica em 10/02/2022 15:23:14 que o documento de hash (SHA-256) 53913042465823a62cc51a32607a85cab762c0a0b0e66c06b107fc6b0b7ffed7 foi validado em 10/02/2022 15:21:00 através da transação blockchain 0x851de87153d0139e8cef9dd3d7e1fb8cff5810d980583b34086219be519a4dbf e pode ser verificado em https://www.dautin.com/FileCheck (NID: 50362)

CPL 33
Fls. 9471

Rua XV de Novembro, 64 - Sala 21
Edificio Pedro Francisco Vargas
Centro, Itajaí - Santa Catarina
(47) 3514-7599 | (47) 99748-2223
www.dautin.com | dautin@dautin.com

CERTIFICADO DE PROVA DE AUTENTICIDADE ELETRÔNICA

A DAUTIN BLOCKCHAIN DOCUMENTOS DIGITAIS E SERVIÇOS LTDA, especificada neste ato apenas como **Dautin Blockchain Co.** CERTIFICA para os devidos fins de direito que, o arquivo digital especificado com o tipo documental **Autenticação** e representado pela função hash criptográfica conhecida como SHA-256, de código **53913042465823a62cc51a32607a85cab762c0a0b0e66c06b107fc6b0b7ffed7** foi autenticado de acordo com as Legislações e normas vigentes[1] através da rede blockchain Ethereum Classic, sob o identificador único denominado NID **50362** dentro do sistema.

A autenticação eletrônica do documento intitulado **"FALENCIA E CONCORDATA CONSTRUTORA TRIANGULAR"**, cujo assunto é descrito como **"FALENCIA E CONCORDATA CONSTRUTORA TRIANGULAR"**, faz prova de que em **10/02/2022 15:21:23**, o responsável **Construtora Triangular Ltda (07.424.217/0001-78)** tinha posse do arquivo com as mesmas características que foram reproduzidas na prova de autenticidade, sendo de Construtora Triangular Ltda a responsabilidade, única e exclusiva, pela idoneidade do documento apresentado a DAUTIN Blockchain Co.

Este CERTIFICADO foi emitido em **10/02/2022 15:22:54** através do sistema de autenticação eletrônica da empresa DAUTIN Blockchain Co. de acordo com o Art. 10, § 2º da MP 2200-2/2001, Art. 107 do Código Cívil e Art. 411, em seus §§ 2º e 3º do Código de Processo Civil, estando dessa maneira de acordo para o cumprimento do Decreto 10278/2020.

Para mais informações sobre a operação acesse o site **https://www.dautin.com** e informe o código da transação blockchain **0x851de87153d0139e8cef9dd3d7e1fb8cff5810d980583b34086219be519a4dbf**.
Também é possível acessar a consulta através da rede blockchain em **https://blockscout.com/etc/mainnet/**

[1] Legislação Vigente: Medida Provisória nº 2200-2/2001, Código Civil e Código de Processo Civil.

DAUTIN
BLOCKCHAIN

Presidência da República Casa Civil
Subchefia para Assuntos Jurídicos
MEDIDA PROVISÓRIA 2.200-2
DE 24 DE AGOSTO DE 2001.

CPL
Fls. 948

CONSELHO REGIONAL DE CONTABILIDADE DO MARANHÃO

CERTIDÃO DE REGULARIDADE PROFISSIONAL

O **CONSELHO REGIONAL DE CONTABILIDADE DO MARANHÃO** CERTIFICA que o profissional identificado no presente documento encontra-se em situação REGULAR neste Regional, apto ao exercício da atividade contábil nesta data, de acordo com as suas prerrogativas profissionais, conforme estabelecido no art. 25 e 26 do Decreto-Lei n.º 9.295/46.

Informamos que a presente certidão não quita nem invalida quaisquer débitos ou infrações que, posteriormente, venham a ser apurados contra o titular deste registro, bem como não atesta a regularidade dos trabalhos técnicos elaborados pelo profissional da Contabilidade.

CONSELHO REGIONAL DE CONTABILIDADE MA

Certidão n.º: MA/2022/00000064
Nome: EVILENE MARACAIPE DINIZ DA ROCHA CPF: 492.801.123-68
CRC/UF n.º MA-012259/O Categoria: CONTADOR
Validade: 07/04/2022
Finalidade: BALANÇO PATRIMONIAL, REGISTRADO NA JUNTA COMERCIAL

Confirme a existência deste documento na página http://201.33.23.178/spwMA/principal.htm, mediante número de controle a seguir:

CPF : **492.801.123-68** Controle : **6746.7060.7374.7374**

CPL
Fls. 949

40

CONSTRUTORA TRIANGULAR LTDA (0060)	EVILENE MARACAIPE DINIZ
Termo de Abertura	Diário : 003 Folha : 001

T E R M O D E A B E R T U R A

CONTÉM ESTE CONJUNTO DE FORMULÁRIOS 23 (VINTE E TRES) FOLHAS NUMERADAS MECANICAMENTE DE 1 (UM) A 23 (VINTE E TRES), E SERVIRÁ DE LIVRO DIÁRIO N. 3 (TRES) DA EMPRESA CONSTRUTORA TRIANGULAR LTDA FIRMA ESTABELECIDA À RUA 01, N 48 CASA 48 BAIRRO ALICE VIEIRA, MUNICIPIO DE JOAO LISBOA/MA CEP: 65922-000, REGISTRADA NA JUNTA COMERCIAL DO MESMO ESTADO SOB O NUM. 21200580431, POR DESPACHO DE 02/06/2005,E NO CADASTRO NACIONAL DE PESSOAS JURÍDICAS DO MINISTÉRIO DA FAZENDA (C.N.P.J.) 07.424.217/0001-78,E INSCRITO NA SECRETARIA ESTADUAL SOB O NUM. 123752396.

CONFORME DETERMINA A INSTRUÇÃO NORMATIVA DREI 11 DE 05/12/2013, DECLARAMOS QUE O PRESENTE LIVRO ENCONTRA-SE TOTALMENTE ESCRITURADO, DE ACORDO COM A DOCUMENTAÇÃO QUE NOS FOI APRESENTADA, CONTABILIZADA E DEVOLVIDA.

O PRESENTE VAI ABAIXO ASSINADO PELO CONTADOR(A) RESPONSÁVEL, A Sra. EVILENE MARACAIPE DINIZ DA ROCHA REGISTRADA NO C.R.C. SOB O NUM. 012259/O-2, REGISTRADO(A) NO C.P.F. SOB O NUM. 492.801.123-68.

ENCERRAMENTO DO EXECICIO SOCIAL EM 31/12/2020.

JOAO LISBOA/MA, 01 DE JANEIRO DE 2020

ANTONIO MADEIRA DA SILVA JUNIOR
CPF: 402.592.003-44
SOCIO ADMINISTRADOR

EVILENE MARACAIPE DINIZ DA ROCHA
CONTADOR(A)
CRC: 012259/O-2 CPF: 492.801.123-68

CPL
Fls. 950
91

CONSTRUTORA TRIANGULAR LTDA (0060)	EVILENE MARACAIPE DINIZ
Termo de Encerramento	Diário: 002 Folha: 023

T E R M O D E ENCERRAMENTO

CONTÉM ESTE CONJUNTO DE FORMULÁRIOS 23 (VINTE E TRES) FOLHAS NUMERADAS MECANICAMENTE DE 1 (UM) A 23 (VINTE E TRES), E SERVIRÁ DE LIVRO DIÁRIO GERAL N. 3 (TRES) DA EMPRESA CONSTRUTORA TRIANGULAR LTDA FIRMA ESTABELECIDA À RUA 01,N 48 CASA 48 BAIRRO ALICE VIEIRA, MUNICIPIO DE JOAO LISBOA/MA CEP: 65922-000, REGISTRADA NA JUNTA COMERCIAL DO MESMO ESTADO SOB O NUM. 21200580431, POR DESPACHO DE 02/06/2005,E NO CADASTRO NACIONAL DE PESSOAS JURÍDICAS DO MINISTÉRIO DA FAZENDA (C.N.P.J.)07.424.217/0001-78,E INSCRITO NA SECRETARIA ESTADUAL SOB O NUM. 123752396.

CONFORME DETERMINA A INSTRUÇÃO NORMATIVA DREI 11 DE 05/12/2013, DECLARAMOS QUE O PRESENTE LIVRO ENCONTRA-SE TOTALMENTE ESCRITURADO, DE ACORDO COM A DOCUMENTAÇÃO QUE NOS FOI APRESENTADA, CONTABILIZADA E DEVOLVIDA.

O PRESENTE VAI ABAIXO ASSINADO PELO CONTADOR(A) RESPONSÁVEL, A Sra. EVILENE MARACAIPE DINIZ DA ROCHA REGISTRADA NO C.R.C. SOB O NUM. 012259/O-2, REGISTRADO(A) NO C.P.F. SOB O NUM. 492.801.123-68.

PERIODO DE ESCRITURAÇÃO 01/01/2020 A 31/12/2020.

JOAO LISBOA/MA, 31 DE DEZEMBRO DE 2020

ANTONIO MADEIRA DA SILVA JUNIOR
CPF: 402.592.003-44
SOCIO ADMINISTRADOR

EVILENE MARACAIPE DINIZ DA ROCHA
CONTADOR(A)
CRC: 012259/O-2 CPF: 492.801.123-68

MINISTÉRIO DA ECONOMIA
Secretaria Especial de Desburocratização, Gestão e Governo Digital
Secretaria de Governo Digital
Departamento Nacional de Registro Empresarial e Integração

ASSINATURA ELETRÔNICA

Certificamos que o ato da empresa CONSTRUTORA TRIANGULAR LTDA consta assinado digitalmente por:

IDENTIFICAÇÃO DO(S) ASSINANTE(S)	
CPF	Nome
40259200344	ANTONIO MADEIRA DA SILVA JUNIOR
49280112368	EVILENE MARACAIPE DINIZ DA ROCHA

CERTIFICO A AUTENTICAÇÃO EM 20/05/2021 11:01:08 SOB Nº 20210695838.
PROTOCOLO: 210695838 DE 20/05/2021. NIRE: 21200580431.
CONSTRUTORA TRIANGULAR LTDA

JUCEMA

ISABELA PALUSKI
RESPONSÁVEL PELA AUTENTICAÇÃO
SÃO LUÍS, 20/05/2021

CPL
Fls: 952_1

CONSTRUTORA TRIANGULAR LTDA

CNPJ: 07.424.217/0001-78
RUA 01, Nº 48, CASA 48, BAIRRO ALICE VIEIRA, JOAO LISBOA - MA, CEP 65922-000
NIRE: 21200580431

DEMONSTRACAO DO RESULTADO EM 31/12/2020

RECEITA BRUTA	
REVENDA DE MERCADORIAS	
Vendas e Serviços Prestados.....	2.390.045,33
(-)TOTAL VENDAS.....	**2**.390.045,33
(=) TOTAL RECEITA BRUTA.....	**2**.390.045,33
(-) DEDUCOES VENDAS	
ISS.....	(82.635,96)
Cofins,Pis,CSLL,IRPJ.....	(269.858,79)
(=) TOTAL DAS DEDUCOES.....	**(352.494,75)**
RECEITA OPERACIONAL LIQUIDA.....	**2.037.550,58**
CUSTO DAS MERCADORIAS VENDIDAS	
COMPRAS TRIBUTADAS	
Compra Mercadorias avista.....	(1.457.632,33)
(=) TOTAL DE COMPRAS.....	**(1.457.632,33)**
DESPESAS ADMINISTRATIVAS	
Agua e esgoto.....	(1.254,36)
Aluguel.....	(15.369,00)
Anuncios	(415,00)
Brindes.....	(690,33)
Conservaçao de equipamentos.....	(1.025,74)
Conservaçao de moveis.....	(996,46)
Contribuição Sindical Patronal.....	(150,00)
Despesas c/correios.....	(350,33)
Material de expediente.....	(369,50)
Despesas c/publicidades.....	(690,50)
Despesas c/viagens.....	(4.950,30)

CPL
Fls. 953

CONSTRUTORA TRIANGULAR LTDA

CNPJ: 07.424.217/0001-78
RUA 01, Nº 48, CASA 48, BAIRRO ALICE VIEIRA, JOAO LISBOA - MA, CEP 65922-000
NIRE: 21200580431

DEMONSTRACAO DO RESULTADO EM 31/12/2020

Donativos	(150,30)
Telefones	(2.300,33)
Honorarios Contabeis	(9.947,50)
Jornais e Revistas	(130,55)
Limpeza e conservação	(250,39)
Luz e força	(9.250,15)
Material de Escritorio	(1.011,36)
Material de Embalagem	(1.850,40)
Pro-labore	(54.000,00)
Seguros Diversos	(2.065,36)
(=) TOTAL DE DESPESAS	(107.217,86)

DESPESA C/PESSOAL

Salarios	(31.250,00)
Previdencia Social	(4.251,31)
FGTS	(3.390,51)
TOTAL	(38.891,82)
RESULTADO OPERACIONAL LIQUIDO	**433.808,57**
RESULTADO DO EXERCICIO	**433.808,57**
(=) RESULTADO ANTES PROVISOES	**433.808,57**

RESULTADO LIQUIDO DO EXERCICIO

Resultado Liquido do Exercicio	**433.808,57**

BALANCO PATRIMONIAL ANALITICO DE DEZEMBRO/2020

CONSTRUTORA TRIANGULAR LTDA

CNPJ: 07.424.217/0001-78

RUA 01, Nº 48, CASA 48, BAIRRO ALICE VIEIRA, JOAO LISBOA - MA, CEP 65922-000

NIRE: 21200580431

CPL Fls 954

Folha: 2020

A T I V O

CIRCULANTE			233.534,71
CAIXA		82.658,07	
Caixa	40.025,33		
BANCOS			
Banco conta movimento	42.632,74		
CREDITOS POR VENDAS		70.732,30	
CLIENTES			
Clientes Diversos	70.732,30		
ESTOQUES			
Estoque		80.144,34	
Material P/Construção	80.144,34		
ATIVO PERMANENTE			825.288,34
IMOBILIZADO		825.288,34	
IMOBILIZADOS			
Maquinas e Equipamentos	557.954,71		
Instalações	18.303,20		
Moveis e utensílios	14.525,05		
Computadores e periféricos	7.985,40		
Veículos	226.519,98		
T O T A L D O A T I V O			**1.058.823,05**

João Lisboa - Ma, 31 de Dezembro de 2020

ANTONIO MADEIRA DA SILVA JUNIOR
CPF: 402.592.003-44
SOCIO ADMINISTRADOR

EVILENE MARACAIPE DINIZ DA ROCHA
CPF: 492.801.123-68 CRC-MA 012259/0-2
CONTADORA

BALANCO PATRIMONIAL ANALITICO DE DEZEMBRO/2020

CONSTRUTORA TRIANGULAR LTDA

CNPJ: 07.424.217/0001-78

RUA 01, Nº 48, CASA 48, BAIRRO ALICE VIEIRA, JOAO LISBOA - MA, CEP 65922-000

NIRE: 21200580431

CPL Fls. 955

Folha:0021

P A S S I V O

PASSIVO CIRCULANTE			132.989,12
EXIGIVEL		92.852,34	
FORNECEDORES			
Fornecedores Diversos	92.852,34		
OBRIGACOES		40.136,78	
OBRIGACOES TRIBUTARIAS			
INSS	4.210,33		
FGTS	3.801,15		
SALARIO APAGAR	32.125,30		
PATRIMONIO LIQUIDO			925.833,93
CAPITAL		400.000,00	
CAPITAL SOCIAL			
Capital Social	400.000,00		
LUCRO/PREJUIZO DO EXERCICIO		525.833,93	
LUCROS E OU PREJUIZOS ACUMULADOS			
Lucros/Prejuizos do Execicio	92.025,36		
Lucro acumulados	**433.808,57**		
T O T A L D O P A S S I V O			**1.058.823,05**

Joao Lisboa - Ma, 31 de Dezembro de 2020

ANTONIO MADEIRA DA SILVA JUNIOR
CPF: 402.592.003-44
SOCIO ADMINISTRADOR

EVILENE MARACAIPE DINIZ DA ROCHA
CPF: 492.801.123-68 CRC-MA 012259/0-2
CONTADORA

CONSTRUTORA TRIANGULAR LTDA

CNPJ: 07.424.217/0001-78
RUA 01, Nº 48, CASA 48, BAIRRO ALICE VIEIRA, CEP 65922-000
JOAO LISBOA – MARANHÃO
NIRE: 21200580431

CPL
Fls 956

Comprovação de boa situação econômico-financeira do licitante:

a) Índice de Liquidez Geral (LG), com valor superior a 1 (um), onde:

$$LG = \frac{\text{Ativo Circulante + Realizável a Longo Prazo}}{\text{Passivo Circulante + Exigível a Longo Prazo}} = \frac{233.534,71 + 0,00}{132.989,12 + 0,00}$$

LG = 1,75

b) Índice de Solvência Geral (SG), com valor superior a 1 (um), onde:

$$SG = \frac{\text{Ativo Total}}{\text{Passivo Circulante + Exigível a Longo Prazo}} = \frac{1.058.823,05}{132.989,12 + 0,00}$$

SG = 7,96

c) Índice de Liquidez Corrente (LC), com valor superior a 1 (um), onde:

$$LC = \frac{\text{Ativo Circulante}}{\text{Passivo Circulante}} = \frac{233.534,71}{132.989,12}$$

LC = 1,75

João Lisboa – MA, 31 de Dezembro de 2020.

CONSTRUTORA TRIANGULAR LTDA
ANTONIO MADEIRA DA SILVA JUNIOR
CPF: 402.592.003-44

EVILENE MARACAIPE DINIZ DA ROCHA
CPF 492.801.123-68 CRC-MA 12259/0-2 MA
CONTADORA

MINISTÉRIO DA ECONOMIA
Secretaria Especial de Desburocratização, Gestão e Governo Digital
Secretaria de Governo Digital
Departamento Nacional de Registro Empresarial e Integração

CPL
Fls 957

ASSINATURA ELETRÔNICA

Certificamos que o ato da empresa CONSTRUTORA TRIANGULAR LTDA consta assinado digitalmente por:

IDENTIFICAÇÃO DO(S) ASSINANTE(S)	
CPF	Nome
40259200344	ANTONIO MADEIRA DA SILVA JUNIOR
49280112368	EVILENE MARACAIPE DINIZ DA ROCHA

JUCEMA

CERTIFICO O REGISTRO EM 24/05/2021 13:18 SOB Nº 20210698071.
PROTOCOLO: 210698071 DE 24/05/2021.
CÓDIGO DE VERIFICAÇÃO: 12103629767. CNPJ DA SEDE: 07424217000178.
NIRE: 21200580431. COM EFEITOS DO REGISTRO EM: 31/12/2020.
CONSTRUTORA TRIANGULAR LTDA

LÍLIAN THERESA RODRIGUES MENDONÇA
SECRETÁRIA-GERAL
www.empresafacil.ma.gov.br

A validade deste documento, se impresso, fica sujeito à comprovação de sua autenticidade nos respectivos portais, informando seus respectivos códigos de verificação.

CPL
Fls 958

Ministério da Indústria e Comércio Exterior e Serviços

Secretaria Especial da Micro e Pequena Empresa

Departamento de Registro Empresarial e Integração

JUCEMA

TERMO DE AUTENTICAÇÃO - LIVRO DIGITAL

Declaro exatos os Termos de Abertura e de Encerramento do Livro Digital com características abaixo, conferido e autenticado por ISABELA PALUSKI, sob a autenticidade nº 12103549844 em 20/05/2021, protocolo 210695838. Para validação de Autenticação dos Termos, deverá ser acessado o Portal de Serviços / verificação de documentos do Empreendedor (http://www.empresafacil.ma.gov.br) e informar o código de verificação.

Identificação de Empresa	
Nome Empresarial:	CONSTRUTORA TRIANGULAR LTDA
Número de Registro:	21200580431
CNPJ:	07424217000178
Munícipio:	João Lisboa

Identificação de Livro Digital	
Tipo de Livro:	DIÁRIO
Número de Ordem:	3
Período de Escrituração:	01/01/2020 - 31/12/2020

Assinante(s)	Nome	CRC/OAB
40259200344	ANTONIO MADEIRA DA SILVA JUNIOR	
49280112368	EVILENE MARACAIPE DINIZ DA ROCHA	MA12259

CERTIFICO A AUTENTICAÇÃO EM 20/05/2021 11:01:15 SOB Nº 20210695838.
PROTOCOLO: 210695838 DE 20/05/2021. CÓDIGO DE VERIFICAÇÃO: 12103549844. NIRE: 21200580431.
CONSTRUTORA TRIANGULAR LTDA

JUCEMA

ISABELA PALUSKI
RESPONSÁVEL PELA AUTENTICAÇÃO
SÃO LUÍS, 20/05/2021

A validade deste documento, se impresso, fica sujeito à comprovação de sua autenticidade nos respectivos portais.
Informando seus respectivos códigos de verificação

CPL Fls 959 50

EMPRESA FÁCIL GOVERNO DO MARANHÃO

Governo do Estado do Maranhão
Secretaria de Estado de Indústria e comércio - SEINC
Junta Comercial do Estado do Maranhão

EMPRESA FÁCIL GOVERNO DO MARANHÃO

CERTIDÃO SIMPLIFICADA

Sistema Nacional de Registro de Empresas Mercantis - SINREM

Certificamos que as informações abaixo constam dos documentos arquivados nesta Junta Comercial e são vigentes na data da sua expedição.

Nome Empresarial: CONSTRUTORA TRIANGULAR LTDA **Natureza Jurídica:** Sociedade Empresária Limitada			**Protocolo:** MAC2201744441
NIRE (Sede) 21200580431	**CNPJ** 07.424.217/0001-78	**Data de Ato Constitutivo** 02/06/2005	**Início de Atividade** 02/06/2005

Endereço Completo
Rua 01, Nº 48, CASA 48, ALICE VIEIRA - João Lisboa/MA - CEP 65922-000

Objeto Social
CONSTRUÇÃO DE EDIFICIOS; GESTÃO DE REDES DE ESGOTO; ATIVIDADES RELACIONADAS A ESGOTO, EXCETO A GESTÃO DE REDES; COLETA DE RESIDUOS NÃO PERIGOSOS; CONSTRUÇÃO DE RODOVIAS E FERROVIAS; CONSTRUÇÃO DE URBANIZAÇÃO - RUAS, PRAÇAS E CALÇADAS; CONSTRUÇÃO DE INSTALAÇÕES ESPORTIVAS E RECREATIVAS; OUTRAS OBRAS DE ENGENHARIA CIVIL NÃO ESPECIFICADAS ANTERIORMENTE; PREPARAÇÃO DE CANTEIRO E LIMPEZA DE TERRENO; OBRAS DE TERRAPLANAGENS; SERVIÇOS DE PREPARAÇÃO DO TERRENO NÃO ESPECIFICADOS ANTERIORMENTE; INSTALAÇÃO E MANUTENÇÃO ELETRICA; OBRAS DE FUNDAÇÕES; ADMINISTRAÇÃO DE OBRAS; PERFURAÇÃO E CONSTRUÇÃO DE POÇOS DE AGUA; SERVIÇOS ESPECIALIZADOS PARA CONSTRUÇÃO NÃO ESPECIFICADOS ANTERIORMENTE; COMÉRCIO VAREJISTA DE MATERIAIS DE CONSTRUÇÃO EM GERAL; TRANSPORTE ESCOLAR; TRANSPORTE RODOVIARIO COLETIVO DE PASSAGEIROS, SOB O REGIME DE FRETAMENTO, MUNICIPAL; SERVIÇOS DE ARQUITETURA; SERVIÇOS DE ENGENHARIA; SERVIÇOS DE DESENHO TECNICO RELACIONADOS À AROUITETURA E ENGENHARIA; ATIVIDADES TECNICAS RELACIONADAS À ENGENHARIA E ARQUITETURA NÃO ESPECIFICADAS ANTERIORMENTE; LOCAÇÃO DE AUTOMOVEIS SEM CONDUTOR; LOCAÇÃO DE OUTROS MEIOS DE TRANSPORTE NÃO ESPECIFICADOS ANTERIORMENTE, SEM CONDUTOR; ALUGUEL DE MAQUINAS E EQUIPAMENTOS PARA CONSTRUÇÃO SEM OPERADOR, EXCETO ANDAIMES; ALUGUEL DE ANDAIMES.

Capital Social R$ 400.000,00 (quatrocentos mil reais) **Capital Integralizado** R$ 400.000,00 (quatrocentos mil reais)	**Porte** ME (Microempresa)	**Prazo de Duração** Indeterminado

Dados do Sócio

Nome	CPF/CNPJ	Participação no capital	Espécie de sócio	Administrador	Término do mandato
ALEXANDRE MARCUS MADEIRA SANTOS	953.483.013-53	R$ 20.000,00	Sócio	N	Indeterminado
ANTONIO MADEIRA DA SILVA JUNIOR	402.592.003-44	R$ 360.000,00	Sócio	S	Indeterminado
CECILIA LAYANE MADEIRA SANTOS	618.911.063-09	R$ 20.000,00	Sócio	N	Indeterminado
ALESSANDRA DE SOUSA SANTOS	576.421.333-91	R$ 0,00	MAE/REPRESENTANTE		Indeterminado

Dados do Administrador

Nome	CPF	Término do mandato
ANTONIO MADEIRA DA SILVA JUNIOR	402.592.003-44	Indeterminado

Último Arquivamento			
Data 24/05/2021	**Número** 20210698071	**Ato/eventos** 223 / 223 - BALANCO	**Situação** ATIVA **Status** SEM STATUS

Esta certidão foi emitida automaticamente em 08/02/2022, às 14:57:22 (horário de Brasília).
Se impressa, verificar sua autenticidade no **https://www.empresafacil.ma.gov.br**, com o código **GFLDGDAE**.

MAC2201744441

Ricardo Diniz Dias

CPL
Fls 960_1
51

EMPRESA FÁCIL | GOVERNO DO MARANHÃO

Governo do Estado do Maranhão
Secretaria de Estado de Indústria e comércio - SEINC
Junta Comercial do Estado do Maranhão

EMPRESA FÁCIL | GOVERNO DO MARANHÃO

CERTIDÃO SIMPLIFICADA

Continuação

Sistema Nacional de Registro de Empresas Mercantis - SINREM

Certificamos que as informações abaixo constam dos documentos arquivados nesta Junta Comercial e são vigentes na data da sua expedição.

Nome Empresarial: CONSTRUTORA TRIANGULAR LTDA **Natureza Jurídica:** Sociedade Empresária Limitada	**Protocolo:** MAC2201744441

Secretário Geral

CPL
Fls 961

52

Governo do Estado do Maranhão
Secretaria de Estado de Indústria e comércio - SEINC
Junta Comercial do Estado do Maranhão

CERTIDÃO ESPECÍFICA

Sistema Nacional de Registro de Empresas Mercantis - SINREM

Certificamos que as informações abaixo constam dos documentos arquivados nesta Junta Comercial e são vigentes na data da sua expedição.

Certificamos que a empresa CONSTRUTORA TRIANGULAR LTDA Portadora do CNPJ 07.424.217/0001-78 **É registrada nesta Junta Comercial, como segue:**	**Protocolo:** MAC2201744455

NIRE (Sede)	CNPJ	Data de Arquivamento do Ato Constitutivo	Início de Atividade
21200580431	07.424.217/0001-78	02/06/2005	02/06/2005

Endereço Completo
RUA 01, Nº48, CASA 48, ALICE VIEIRA - João Lisboa/MA - CEP65922000

Situação
ATIVA
Status
SEM STATUS

Arquivamentos Posteriores

Ato	Número	Data	Descrição
223	20210698071	24/05/2021	BALANCO
223	20190056312	07/02/2019	BALANCO
002	20180376411	07/06/2018	ALTERACAO DE DADOS (EXCETO NOME EMPRESARIAL)
223	20180325124	25/04/2018	BALANCO
223	20170561259	29/05/2017	BALANCO
223	20160410851	10/05/2016	BALANCO
223	20151265240	04/09/2015	BALANCO
223	20140399410	05/06/2014	BALANCO
223	20130635324	02/09/2013	BALANCO
223	20120064456	02/02/2012	BALANCO
002	20110869923	03/01/2012	ALTERACAO DE DADOS (EXCETO NOME EMPRESARIAL)
223	20110507509	05/08/2011	BALANCO
[illegible]	20060407964	29/11/2006	ALTERACAO DE DADOS E DE NOME EMPRESARIAL
[illegible]	20050180576	02/06/2005	ENQUADRAMENTO DE MICROEMPRESA - EMPRESA EM CONSTITUICAO
090	21200580431	02/06/2005	CONTRATO

Esta certidão foi emitida automaticamente em 08/02/2022, às 14:57:40 (horário de Brasília).
Se impressa, verificar sua autenticidade no **https://www.empresafacil.ma.gov.br**, com o código **NKM4XFFL**.

MAC2201744455

Ricardo Diniz Dias
Secretário(a) Geral

CPL Fls 962 53

CERTIDÃO DE REGISTRO E QUITAÇÃO
PESSOA JURIDICA
Lei Federal Nº 5194 de 24 de Dezembro de 1966

CREA-MA

Nº 859869/2022
Emissão: 01/02/2022
Validade: 31/07/2022
Chave: C0wdZ

Conselho Regional de Engenharia e Agronomia do Estado do Maranhão

CERTIFICAMOS que a Empresa mencionada encontra-se registrada neste Conselho, nos Termos da Lei 5.194/66, conforme os dados impressos nesta certidão. CERTIFICAMOS, ainda, que até a presente data, a referida pessoa jurídica e seu(s) responsável(is) técnico(s) estão quites com suas anuidades e demais obrigações junto ao Conselho Regional de Engenharia e Agronomia do Maranhão - CREA-MA, estando habilitada a exercer suas atividades, circunscrita à(s) atribuição(ções) de seu(s) responsável(veis) técnico(s).

Interessado(a)

Empresa: CONSTRUTORA TRIANGULAR LTDA

CNPJ: 07.424.217/0001-78

Registro: 0000007740

Categoria: Matriz

Capital Social: R$ 400.000,00

Data do Capital: 07/06/2018

Faixa: 3

Objetivo Social: CONSTRUCOES DE EDIFICIOS, GESTAO DE REDES DE ESGOTO, ATIVIDADES RELACIONADAS A ESGOTO, COLETA DE RESIDUOS NAO-PERIGOSOS, CONSTRUCAO DE RODOVIAS E FERROVIAS, OBRAS DE URBANIZACAO - RUAS, PRACAS E CALCADAS, CONSTRUCAO DE OBRAS-DE-ARTE ESPECIAIS, CONSTRUCAO INSTALACOES ESPORTIVAS E RECREATIVAS, OBRAS DE ENGENHARIA NAO ESPECIFICADAS ANTERIORMENTE, PREPARACAO DE CANTEIRO E LIMPEZA DE TERRENO, OBRA DE TERRAPLENAGEM, SERVICOS DE PREPARACAO DO TERRENO NAO ESPECIFICADAS ANTERIORMENTE, INSTALACAO E MANUTENCAO ELETRICA, OBRAS DE FUNDACOES, ADMINISTRACAO DE OBRAS, SERVICOS ESPECIALIZADOS PARA CONSTRUCAO NAO ESPECIFICADOS ANTERIORMENTE, COMERCIO VAREJISTA DE MATERIAIS DE CONSTRUCAO EM GERAL, TRANSPORTE ESCOLAR, TRANSPORTE RODOVIARIO COLETIVO DE PASSAGEIROS, SERVICOS DE ENGENHARIA, SERVICOS DE DESENHO TECNICO RELACIONADOS A ARQUITETURA E ENGENHARIA, ATIVIDADES TECNICAS RELACIONADAS A ENGENHARIA E ARQUITETURA NAO ESPECIFICADAS ANTERIORMENTE, LOCACAO DE AUTOMOVEIS, LOCACAO DE OUTROS MEIOS DE TRANSPORTE NAO ESPECIFICADOS ANTERIORMENTE, ALUGUEL DE MAQUINAS E EQUIPAMENTOS PARA CONSTRUCAO E ALUGUEL DE ANDAIMES.

Restrições Relativas ao Objetivo Social: EMPRESA HABILITADA PARA ATUAR SOMENTE NA ÁREA DA ENGENHARIA CIVIL E ENGENHARIA DE PETRÓLEO. NO ÂMBITO DAS ATRIBUIÇÕES DE SEU RESPONSÁVEL TÉCNICO.

Endereço Matriz: RUA 01, 48, CASA 48, ALICE VIEIRA, JOAO LISBOA, MA, 65922000

Tipo de Registro: Registro Definitivo de Empresa

Data Inicial: 26/03/2007

Data Final: Indefinido

Registro Regional: 0000007740EMMA

Descrição

CERTIDÃO DE REGISTRO E QUITAÇÃO PESSOA JURIDICA

Informações / Notas

- A capacidade técnico-profissional da empresa é comprovada pelo conjunto dos acervos técnicos dos profissionais constantes de seu quadro técnico.

- Esta certidão perderá a validade, caso ocorra qualquer alteração posterior dos elementos cadastrais nela contidos

Última Anuidade Paga

Ano: 2022 (1/1)

Autos de Infração

Nada consta

Responsáveis Técnicos

Profissional: ALEXANDRE MARCUS MADEIRA SANTOS

Registro: 1117152154

CPF: 953.483.013-53

Data Início: 10/03/2020

Data Fim: Indefinido

Data Fim de Contrato: Indefinido

Títulos do Profissional:

ENGENHEIRO DE PETROLEO

Atribuição: ART. 16 DA RESOLUÇÃO 218/1973 DO CONFEA,

MESTRADO EM ENGENHARIA DE PROCESSOS

ESPECIALIZAÇÃO EM ENGENHARIA DE MINAS

Atribuição: ART. 14 DA RES. NO 218/1973, DO CONFEA, ASSOCIADAS AO ART. 5 DA RES. 1.073/2016, DO CONFEA, RESTRITA A ATIVIDADE DE GESTÃO E SUPERVISÃO (ATIVIDADE 01); ASSISTÊNCIA, ASSESSORIA E CONSULTORIA (ATIVIDADE 4); E TREINAMENTO, ENSINO E PESQUISA (ATIVIDADE 08), REFERENTES A BENEFICIAMENTO DE MINÉRIOS.

Tipo de Responsabilidade: RESPONSAVEL TÉCNICO

A autenticidade desta Certidão pode ser verificada em: https://crea-ma.sitac.com.br/publico/, com a chave: C0wdZ
Impresso em: 01/02/2022 às 05:11:06 por: adapi, ip: 170.78.53.183

CPL Fls. 963

54

CERTIDÃO DE REGISTRO E QUITAÇÃO
PESSOA JURIDICA
Lei Federal Nº 5194 de 24 de Dezembro de 1966

CREA-MA

Nº 859869/2022
Emissão: 01/02/2022
Validade: 31/07/2022
Chave: C0wdZ

Conselho Regional de Engenharia e Agronomia do Estado do Maranhão

Profissional: ANTONIO MADEIRA DA SILVA JUNIOR
Registro: 1103475711
CPF: 402.592.003-44
Data Início: 24/03/2011
Data Fim: Indefinido
Data Fim de Contrato: Indefinido
Títulos do Profissional:
ENGENHEIRO CIVIL
Atribuição: ARTIGO 7 DA RESOLUÇÃO 218, DE 29/06/1973, DO CONFEA

ENGENHEIRO DE SEGURANÇA DO TRABALHO
Atribuição: Artigo 4º da Resolução 359/91
Tipo de Responsabilidade: RESPONSAVEL TÉCNICO

Sócios

Sócio: ALEXANDRE MARCUS MADEIRA SANTOS
CPF: 953.483.013-53
Função: ENGENHEIRO

Sócio: ANTONIO MADEIRA DA SILVA JUNIOR
CPF: 402.592.003-44
Função: ENGENHEIRO CIVIL

Sócio: CECILIA LAYANE MADEIRA SANTOS
CPF: 618.911.063-09
Função: ESTUDANTE

A autenticidade desta Certidão pode ser verificada em: https://crea-ma.sitac.com.br/publico/, com a chave: C0wdZ
Impresso em: 01/02/2022 às 05:11:06 por: adapt, ip: 170.78.53.183

CERTIDÃO DE REGISTRO E QUITAÇÃO
PESSOA FÍSICA
Lei Federal Nº 5194 de 24 de Dezembro de 1966

CREA-MA

Nº 860208/2022
Emissão: 05/02/2022
Validade: 31/03/2023
Chave: 4YA9y

Conselho Regional de Engenharia e Agronomia do Estado do Maranhão

CERTIFICAMOS que o profissional mencionado encontra-se registrado neste Conselho, nos termos da Lei 5.194/66, de 24/12/1966, conforme os dados acima. CERTIFICAMOS, ainda, face o estabelecimento nos artigos 68 e 69 da referida Lei, que o interessado não se encontra em débito com o CREA-MA.

Interessado(a)

Profissional: ANTONIO MADEIRA DA SILVA JUNIOR
Registro: 1103475711
CPF: 402.592.003-44
Tipo de Registro: Registro Definitivo de Profissional (DIPLOMADO NO PAÍS)
Data de registro: 30/05/2000

Título(s)

GRADUAÇÃO

ENGENHEIRO CIVIL
Atribuição: ARTIGO 7 DA RESOLUÇÃO 218, DE 29/06/1973, DO CONFEA
Instituição de Ensino: xx
Data de Formação: 19/03/1999

PÓS - ENGENHARIA

ENGENHEIRO DE SEGURANÇA DO TRABALHO
Atribuição: Artigo 4º da Resolução 359/91
Instituição de Ensino: FAMA - FACULDADE ATENAS MARANHENSE - CAMPUS IMPERATRIZ
Data de Formação: 20/01/2009

Descrição

CERTIDÃO DE REGISTRO E QUITAÇÃO PESSOA FÍSICA

Informações / Notas

- A falsificação deste documento constitui-se em crime previsto no Código Penal Brasileiro, sujeitando o(a) autor(a) à respectiva ação penal.
- CERTIFICAMOS que caso ocorra(m) alteração(ões) no(s) elemento(s) contido(s) neste documento, esta Certidão perderá a sua validade para todos os efeitos.
- Esta certidão perderá a validade, caso ocorra qualquer alteração posterior dos elementos cadastrais nela contidos.
- Válido em todo território nacional.

Última Anuidade Paga

Ano: 2022 (1/1)

Autos de Infração

Nada consta

Responsabilidades Técnicas

Empresa: CONSTRUTORA TRIANGULAR LTDA
Registro: 0000007740
CNPJ: 07.424.217/0001-78
Data Início: 24/03/2011
Data Fim: Indefinido
Data Fim de Contrato: Indefinido
Tipo de Responsabilidade: RESPONSAVEL TÉCNICO

Empresa: SERVIMAQ SERVIÇOS E MÁQUINAS LTDA
Registro: 0005434300
CNPJ: 15.454.857/0001-59
Data Início: 22/07/2021
Data Fim: Indefinido
Data Fim de Contrato: Indefinido
Tipo de Responsabilidade: RESPONSAVEL TÉCNICO

Empresa: IMPERCOMEX CONSULTORIA LTDA
Registro: 0005402662
CNPJ: 23.246.740/0001-08
Data Início: 20/08/2021

CPL Fls 965 56

CERTIDÃO DE REGISTRO E QUITAÇÃO
PESSOA FÍSICA
Lei Federal Nº 5194 de 24 de Dezembro de 1966

CREA-MA

Nº 860208/2022
Emissão: 05/02/2022
Validade: 31/03/2023
Chave: 4YA9y

Conselho Regional de Engenharia e Agronomia do Estado do Maranhão

Data Fim: Indefinido
Data Fim de Contrato: Indefinido
Tipo de Responsabilidade: RESPONSAVEL TÉCNICO

Empresa: BETA CONSTRUTORA E LOCAÇÕES EIRELI
Registro: 0005446139
CNPJ: 22.165.924/0001-80
Data Início: 16/06/2021
Data Fim: Indefinido
Data Fim de Contrato: Indefinido
Tipo de Responsabilidade: RESPONSAVEL TÉCNICO

A autenticidade desta Certidão pode ser verificada em: https://crea-ma.sitac.com.br/publico/, com a chave: 4YA9y
Impresso em: 08/02/2022 às 12:12:54 por: adapt, ip: 170.78.53.168

CPL
Fls: 966

57

CERTIDÃO DE REGISTRO E QUITAÇÃO
PESSOA FÍSICA
Lei Federal Nº 5194 de 24 de Dezembro de 1966

CREA-MA

Nº 858984/2022
Emissão: 13/01/2022
Validade: 31/03/2023
Chave: 6azZW

Conselho Regional de Engenharia e Agronomia do Estado do Maranhão

CERTIFICAMOS que o profissional mencionado encontra-se registrado neste Conselho, nos termos da Lei 5.194/66, de 24/12/1966, conforme os dados acima. CERTIFICAMOS, ainda, face o estabelecimento nos artigos 68 e 69 da referida Lei, que o interessado não se encontra em débito com o CREA-MA.

Interessado(a)

Profissional: ALEXANDRE MARCUS MADEIRA SANTOS

Registro: 1117152154

CPF: 953.483.013-53

Tipo de Registro: Registro Definitivo de Profissional (DIPLOMADO NO PAÍS)

Data de registro: 30/01/2018

Título(s)

GRADUAÇÃO

ENGENHEIRO DE PETROLEO

Atribuição: ART. 16 DA RESOLUÇÃO 218/1973 DO CONFEA,

Instituição de Ensino: CENTRO UNIVERSITÁRIO DO MARANHÃO

Data de Formação: 15/01/2018

ANOTAÇÕES DE CURSOS

ESPECIALIZAÇÃO EM ENGENHARIA DE MINAS

Atribuição: ART. 14 DA RES. NO 218/1973, DO CONFEA, ASSOCIADAS AO ART. 5 DA RES. 1.073/2016, DO CONFEA, RESTRITA A ATIVIDADE DE GESTÃO E SUPERVISÃO (ATIVIDADE 01); ASSISTÊNCIA, ASSESSORIA E CONSULTORIA (ATIVIDADE 4); E TREINAMENTO, ENSINO E PESQUISA (ATIVIDADE 08), REFERENTES A BENEFICIAMENTO DE MINÉRIOS.

Instituição de Ensino: FACULDADE UNYLEYA

Data de Formação: 25/11/2021

MESTRADO EM ENGENHARIA DE PROCESSOS

Instituição de Ensino: UNIVERSIDADE FEDERAL DO PARÁ - CAMPUS BELÉM

Data de Formação: 14/02/2020

Descrição

CERTIDÃO DE REGISTRO E QUITAÇÃO PESSOA FÍSICA

Informações / Notas

- A falsificação deste documento constitui-se em crime previsto no Código Penal Brasileiro, sujeitando o(a) autor(a) à respectiva ação penal.

- CERTIFICAMOS que caso ocorra(m) alteração(ões) no(s) elemento(s) contido(s) neste documento, esta Certidão perderá a sua validade para todos os efeitos.

- Esta certidão perderá a validade, caso ocorra qualquer alteração posterior dos elementos cadastrais nela contidos.

- Válido em todo território nacional.

Última Anuidade Paga

Ano: 2022 (1/1)

Autos de Infração

Nada consta

Responsabilidades Técnicas

Empresa: CONSTRUTORA TRIANGULAR LTDA

Registro: 0000007740

CNPJ: 07.424.217/0001-78

Data Início: 10/03/2020

Data Fim: Indefinido

Data Fim de Contrato: Indefinido

Tipo de Responsabilidade: RESPONSAVEL TÉCNICO

Certidão de Acervo Técnico - CAT
Resolução Nº 1025 de 30 de Outubro de 2009
Resolução Nº 218 de 29 de Junho de 1973

CREA-MA

Conselho Regional de Engenharia e Agronomia do Estado do Maranhão

CAT COM REGISTRO DE ATESTADO

855464/2021

Atividade concluída

CERTIFICAMOS, em cumprimento ao disposto na Resolução nº 1.025, de 30 de outubro de 2009, do Confea, que consta dos assentamentos deste Conselho Regional de Engenharia e Agronomia do Estado do Maranhão - Crea-MA, o Acervo Técnico do profissional **ANTONIO MADEIRA DA SILVA JUNIOR** referente à(s) Anotação(ões) de Responsabilidade Técnica - ART abaixo discriminada(s):

Profissional: **ANTONIO MADEIRA DA SILVA JUNIOR**
Registro: **6378DMA MA** RNP: **1103475711**
Título profissional: ENGENHEIRO DE SEGURANÇA DO TRABALHO, ENGENHEIRO CIVIL

Número da ART: **MA20200349012** Tipo de ART: OBRA / SERVIÇO Registrada em: 27/07/2020 Baixada em: 07/10/2021
Forma de registro: SUBSTITUIÇÃO Participação técnica: INDIVIDUAL
Empresa contratada: **CONSTRUTORA TRIANGULAR LTDA**

Contratante: **prefeitura municipal de são Francisco do Brejão - ma** CPF/CNPJ: **01.616.680/0001-35**
Endereço do contratante: RUA Claudino Borges Leal Nº: 195
Complemento: Bairro: centro
Cidade: SÃO FRANCISCO DO BREJÃO UF: MA CEP: 65929000
Contrato: 189/2020 Celebrado em: 14/07/2020
Valor do contrato: R$ 1.904.575,49 Tipo de contratantee: Pessoa Jurídica de Direito Público
Ação institucional: Outros
Endereço da obra/serviço: POVOADO Povoado Vila João Palmeira à BR 010/Povoado Trecho Seco. localidade chamada Cancela Preta, continuando no Povoado Volta de Ouro até o Povoado Vila Leal/Robertão passando pelos Povoados Centro de Zezinho e Barraco de Tábua. estrada do Robertão ao brejinho Nº: sn
Complemento: Bairro: centro
Cidade: SÃO FRANCISCO DO BREJÃO UF: MA CEP: 65929000
Coordenadas Geográficas: -5.104877, -47.483945
Data de início: 14/07/2020 Conclusão efetiva: 14/10/2020
Finalidade: Outro
Proprietário: prefeitura municipal de são Francisco do Brejão - ma CPF/CNPJ: 01.616.680/0001-35

Atividade Técnica: **1 - ATUACAO #A0532 - PAVIMENTACAO SEM REVESTIMENTO 53 - EXECUCAO 72173.90 metro;**

Observações

Manutenção e melhoramento do 1º TRECHO de 14.612,90 m de estradas vicinais na Zona Rural de São Francisco do Brejão, trechos que ligam Povoado Vila João Palmeira à BR 010/Povoado Trecho Seco. Manutenção e melhoramento do 2º TRECHO de 30.391,00 m de estradas vicinais na Zona Rural de São Francisco do Brejão, trechos que ligam a sede do Município até a localidade chamada Cancela Preta, continuando no Povoado Volta de Ouro até o Povoado Vila Leal/Robertão passando pelos Povoados Centro de Zezinho e Barraco de Tábua. Manutenção e melhoramento do 3º TRECHO de 27.170,00 m de estradas vicinais na Zona Rural de São Francisco do Brejão, trechos que ligam a sede do município a estrada do Robertão, pela região que dá acesso aos povoados Amaral e Brejinho. Conforme Processo Administrativo Nº 068/2020. Tomada de Preço Nº 010/2020 e Contrato nº 189/2020.

Informações Complementares

CERTIFICAMOS, finalmente, que se encontra vinculado à presente Certidão de Acervo Técnico – CAT, o atestado contendo 10 folha(s), expedido pelo contratante da obra/serviço, a quem cabe a responsabilidade pela veracidade e exatidão das informações nele constantes.

Certidão de Acervo Técnico nº 855464/2021
12/11/2021, 14:05
w68Z5

A Certidão de Acervo Técnico (CAT) à qual o atestado está vinculado constituirá prova da capacidade técnico-profissional da pessoa jurídica somente se o responsável técnico indicado estiver ou venha a ser integrado ao seu quadro técnico por meio de declaração entregue no momento da habilitação ou da entrega das propostas.

Certificamos que se encontra vinculado à presente CAT o atestado apresentado em cumprimento à Lei nº 8.666/93, expedido pela pessoa jurídica contratante, a quem cabe a responsabilidade pela veracidade e exatidão das informações nele constantes. É de responsabilidade deste Conselho a verificação da atividade profissional em conformidade com a Lei nº 5.194/66 e Resoluções do Conselho Federal de Engenharia e Agronomia - CONFEA.

Esta certidão perderá a validade, caso ocorra qualquer alteração posterior dos elementos cadastrais nela contidos.

Fica(m) Excluído(s), no entanto, o(s) serviço(s) cujas atribuições não competem ao(s) profissional(is) em questão.

A autenticidade desta Certidão pode ser verificada em: https://crea-ma.sitac.com.br/publico/, com a chave: w68Z5

CPL 59
Fls 968

PREFEITURA MUNICIPAL DE SÃO FRANCISCO DO BREJÃO - MA
CNPJ 01.616.680/0001-35
Rua Claudino Borges Leal 195, centro

ATESTADO DE CAPACIDADE TÉCNICA

Atestamos para os devidos fins e a quem possa interessar que nos foram prestados com bom desempenho e nada tendo que desabone a conduta do prestador, os serviços descritos abaixo e com as seguintes características:

DADOS DA OBRA/SERVIÇO	
TOMADA DE PREÇOS N° 010/2020	
CONTRATO N° 189/2020	
Período de realização: 14/07/2020 à 14/10/2020	
Parcelas executadas: Foi executada a totalidade do contrato	
DADOS DA CONTRATANTE/PROPRIETARIO	
Nome ou Razão Social	PREFEITURA MUNICIPAL SÃO FRANCISCO DO BREJÃO – MA
CPF OU CNPJ	01.616.680/0001-35
DADOS DA PESSOA JURIDICA CONTRATADA	
Nome ou Razão Social	CONSTRUTORA TRIANGULAR LTDA
CPF OU CNPJ	07.424.217/0001-78
DADOS DO RESPONSÁVEL TÉCNICO PELA EXECUÇÃO	
Nome ou Razão Social	ANTONIO MADEIRA DA SILVA JUNIOR
Título Profissional	ENGENHEIRO CIVIL
Registro Nacional Profissional (RNP)	1103475711
ART DE EXECUÇÃO	MA20200349012
DADOS DO RESPONSÁVEL TECNICO DA FISCALIZAÇÃO	
Nome ou Razão Social	SALIS MACENA BARBOSA
Título Profissional	ENGENHEIRO CIVIL
Registro Nacional Profissional (RNP)	1119603749
Número Da ART de Fiscalização	MA 20210463221

DESCRIÇÃO DO OBJETO DOS SERVIÇOS REALIZADOS

- Manutenção e Melhoramento do 1° Trecho de 14.612,90 Km de estradas Vicinais na Zona Rural de São Francisco do Brejão, trechos que ligam Povoado Vila João Palmeira á BR 010/ Povoado Trecho Seco.
- Manutenção e Melhoramento do 2° Trecho de 30.391,00 Km de estradas Vicinais na Zona Rural de São Francisco do Brejão, trechos que ligam a sede do município até a localidade chamada Cancela Preta, Continuando no Povoado Volta de Ouro até o Povoado Vila Leal/ Robertão passando pelos Povoados Centro do Zezinho e Barraco de Tábua.
- Manutenção e Melhoramento do 3° Trecho de 27.170,00 Km de estradas Vicinais na Zona Rural de São Francisco do Brejão, trechos que ligam a sede do município a estrada do Robertão, pela região que dá acesso aos povoados Amaral e Brejinho.
- Segue Planilhas em anexo.

SÃO FRANCISCO DO BREJÃO - MA 27 de OUTUBRO de 2021

IDENTIFICAÇÃO DO SIGNATARIO

Este documento encontra-se registrado no Conselho Regional de Engenharia e Agronomia do Estado do Maranhão, vinculado à Certidão nº 855464/2021, em 12/11/2021 emitida

Certidão nº 855464/2021
30/01/2022, 19:09
Chave de Impressão: w68Z5
O documento neste ato registrado foi emitido em 11/11/2021 e contém 10 folhas

PREFEITURA MUNICIPAL DE SÃO FRANCISCO DO BREJÃO - MA
CNPJ 01.616.680/0001-35
Rua Claudino Borges Leal 195, centro

CPL
Fls. 969

Solo Moreira Barbosa
Engenheiro Civil
CONFEA 211986374B

ENGENHEIRO CIVIL
FISCAL

CONTRATANTE
MUNICÍPIO DE SÃO FRANCISCO DO BREJÃO
Claudnir de Sousa Gomes
RG nº 026967494-2 SSP/MA
CPF nº 528.365.923-20
Ordenadora de Despesas

Este documento encontra-se registrado no Conselho Regional de Engenharia e Agronomia do Estado do Maranhão, vinculado à Certidão nº 855464/2021, emitida em 12/11/2021

Certidão nº 855464/2021
30/01/2022, 19:09
Chave de Impressão: w68Z5
O documento neste ato registrado foi emitido em 11/11/2021 e contém 10 folhas

CONSTRUTORA TRIANGULAR

CONSTRUTORA TRIANGULAR LTDA-ME
CNPJ: 07.424.217/0001-78

CPL
Fls: 970

Tomada de Preço N° 010/2020
Processo Administrativo N° 068/2020
Objeto da Licitação: Lote 01 - Manutenção e Melhoramento do 1° Trecho de 14.612,90 Km de estradas Vicinais na Zona Rural de São Francisco do Brejão, trechos que ligam Povoado Vila João Palmeira á BR 010/ Povoado Trecho Seco.

BANCOS	BDI	Encargos Sociais
Sinapi - 02/2020 – MA	24,03%	Desonerado:
Sicro3 - 10/2019 – MA		Horista: 85,18%
Seinfra – 026 - CE		Mensalista: 48,85%

PLANILHA ORÇAMENTÁRIA

Item	Código	Banco	Descrição	Und	Quant.	Valor Unit	Valor Unit com BDI	Total	Peso (%)
1			**SERVIÇOS PRELIMINARES**					**2.899,78**	**0,68 %**
1.1	74209/001	SINAPI	PLACA DE OBRA EM CHAPA DE ACO GALVANIZADO	m²	6	201,51	249,93	1.499,58	0,35 %
1.2	00034498	SINAPI	CONE DE SINALIZACAO EM PVC FLEXIVEL, H = 70 / 76 CM (NBR 15071)	UN	20	56,45	70,01	1.400,20	0,33 %
2			**ADMINISTRAÇÃO LOCAL DA OBRA**					**48.801,60**	**11,51 %**
2.1	90778	SINAPI	ENGENHEIRO CIVIL DE OBRA PLENO COM ENCARGOS COMPLEMENTARES	H	240	76,53	94,92	22.780,80	5,37 %
2.2	88253	SINAPI	AUXILIAR DE TOPÓGRAFO COM ENCARGOS COMPLEMENTARES	H	480	13,08	16,22	7.785,60	1,84 %
2.3	90781	SINAPI	TOPOGRAFO COM ENCARGOS COMPLEMENTARES	H	480	30,63	37,99	18.235,20	4,30 %
3			**TERRAPLENAGEM**					**228.066,32**	**53,80 %**
3.1	73672	SINAPI	LIMPEZA MECANIZADA DE TERRENO COM ARVORES ATE Ø 15CM, UTILIZANDO TRATOR DE ESTEIRAS	m²	28433,8	0,21	0,26	7.392,78	1,74 %
3.2	CPU-2043	Próprio	ENVALETAMENTO LATERAL	m²	789,83	153,02	189,79	149.901,83	35,36 %
3.3	41879	SINAPI	CONFORMACAO GEOMETRICA DE PLATAFORMA PARA EXECUCAO DE	m²	17060,28	0,08	0,09	1.535,42	0,36 %
3.4	5502834	SICRO3	Escavação, carga e transporte de material de 1ª categoria na distância de 3.000 m - caminho de serviço em leito natural - com	m³	14216,9	3,41	4,22	59.995,31	14,15 %
3.5	74153/001	SINAPI	ESPALHAMENTO MECANIZADO (COM MOTONIVELADORA 140 HP) MATERIAL 1A. CATEGORIA	m²	71084,5	0,11	0,13	9.240,98	2,18 %
4			**MOBILIZAÇÃO E DESMOBILIZAÇÃO**					**133.679,13**	**31,54 %**
4.1	00004746	SINAPI	PEDREGULHO OU PICARRA DE JAZIDA, AO NATURAL, PARA BASE DE PAVIMENTACAO (RETIRADO NA JAZIDA, SEM TRANSPORTE)	m³	454,94	44,74	55,49	25.244,62	5,96 %
4.2	91386	SINAPI	CAMINHÃO BASCULANTE 10 M3, TRUCADO CABINE SIMPLES, PESO BRUTO TOTAL 23.000 KG, CARGA ÚTIL MÁXIMA 15.935 KG, DISTÂNCIA ENTRE EIXOS 4,80 M, POTÊNCIA 230 CV INCLUSIVE CAÇAMBA METÁLICA - CHP DIURNO. AF_06/2014	CHP	258,49	110,42	136,95	35.400,20	8,35 %
4.3	5901	SINAPI	CAMINHÃO PIPA 10.000 L TRUCADO, PESO BRUTO TOTAL 23.000 KG, CARGA ÚTIL MÁXIMA 15.935 KG, DISTÂNCIA ENTRE EIXOS 4,8 M, POTÊNCIA 230 CV, INCLUSIVE TANQUE DE AÇO PARA TRANSPORTE DE ÁGUA - CHP DIURNO. AF_06/2014	CHP	249,16	135,93	168,59	42.005,88	9,91 %
4.4	7049	SINAPI	ROLO COMPACTADOR PE DE CARNEIRO VIBRATORIO, POTENCIA 125 HP, PESO OPERACIONAL SEM/COM LASTRO 11,95 / 13,30 T, IMPACTO DINAMICO 38,5 / 22,5 T, LARGURA DE TRABALHO 2,15 M - CHP DIURNO. AF_06/2014	CHP	299,3	83,59	103,67	31.028,43	7,32 %
5			**LIMPEZA FINAL**					**10.449,42**	**2,47 %**
5.1	9537	SINAPI	LIMPEZA FINAL DA OBRA	m²	7108,45	1,19	1,47	10.449,42	2,47 %

Este documento encontra-se registrado no Conselho Regional de Engenharia e Agronomia do Estado do Maranhão, vinculado à Certidão nº 855464/2021, em 12/11/2021

Certidão nº 855464/2021
30/01/2022, 19:09
Chave de Impressão: w68Z5
O documento neste ato registrado foi emitido em 11/11/2021 e contém 10 folhas

CONSTRUTORA TRIANGULAR

CONSTRUTORA TRIANGULAR LTDA-ME
CNPJ: 07.424.217/0001-78

CPL
Fls: 971_I

Tomada de Preço Nº 010/2020
Processo Administrativo Nº 068/2020
Objeto da Licitação: Lote 01 - Manutenção e Melhoramento do 1º Trecho de 14.612,90 Km de estradas Vicinais na Zona Rural de São Francisco do Brejão, trechos que ligam Povoado Vila João Palmeira á BR 010/ Povoado Trecho Seco.

BANCOS	BDI	Encargos Sociais
Sinapi - 02/2020 – MA	24,03%	Desonerado:
Sicro3 - 10/2019 – MA		Horista: 85,18%
Seinfra – 026 - CE		Mensalista: 48,85%

PLANILHA ORÇAMENTÁRIA

Item	Código	Banco	Descrição	Und	Quant.	Valor Unit	Valor Unit com BDI	Total	Peso (%)

Total sem BDI	**342.422,97**
Total do BDI	**81.473,28**
Total Geral	**423.896,25**

Importa o presente orçamento a quantia: **QUATROCENTOS E VINTE E TRÊS MIL OITOCENTOS E NOVENTA E SEIS REAIS E VINTE E CINCO CENTAVOS**

CONSTRUTORA TRIANGULAR LTDA
ANTONIO MADEIRA DA SILVA JUNIOR
ENGENHEIRO CIVIL
CONFEA: 1109475711

ENGENHEIRO CIVIL
FISCAL

CONTRATANTE
MUNICÍPIO DE SÃO FRANCISCO DO BREJÃO
Claudair de Sousa Gomes
RG nº 026967494-2 SSP/MA
CPF nº 528.365.923-20
Ordenadora de Despesas

Este documento encontra-se registrado no Conselho Regional de Engenharia e Agronomia do Estado do Maranhão, vinculado à Certidão nº 855464/2021, em 12/11/2021

Certidão nº 855464/2021
30/01/2022, 19:09
Chave de Impressão: w68Z5
O documento neste ato registrado foi emitido em 11/11/2021 e contém 10 folhas

CONSTRUTORA TRIANGULAR

CONSTRUTORA TRIANGULAR LTDA-ME
CNPJ: 07.424.217/0001-78

CPL
Fls. 972

Tomada de Preço N° 010/2020
Processo Administrativo N° 068/2020
Objeto da Licitação: Lote 02 - Manutenção e Melhoramento do 2° Trecho de 30.391,00 Km de estradas Vicinais na Zona Rural de São Francisco do Brejão, trechos que ligam a sede do município até a localidade chamada Cancela Preta, Continuando no Povoado Volta de Ouro até o Povoado Vila Leal/ Robertão passando plos Povoados Centro do Zezinho e Barraco de Tábua.

BANCOS	BDI	Encargos Sociais
Sinapi - 02/2020 – MA	24,03%	Desonerado:
Sicro3 - 10/2019 – MA		Horista: 85,18%
Seinfra – 026 - CE		Mensalista: 48,85%

PLANILHA ORÇAMENTÁRIA

Item	Código	Banco	Descrição	Und	Quant.	Valor Unit	Valor Unit com BDI	Total	Peso (%)
1			**SERVIÇOS PRELIMINARES**					**3.105,54**	**0,38 %**
1.1	74209/001	SINAPI	PLACA DE OBRA EM CHAPA DE ACO GALVANIZADO	m²	6	216,15	268,09	1.608,54	0,20 %
1.2	00034498	SINAPI	CONE DE SINALIZACAO EM PVC FLEXIVEL, H = 70 / 76 CM (NBR 15071)	UN	20	60,35	74,85	1.497,00	0,18 %
2			**ADMINISTRAÇÃO LOCAL DA OBRA**					**51.880,80**	**6,30 %**
2.1	90778	SINAPI	ENGENHEIRO CIVIL DE OBRA PLENO COM ENCARGOS COMPLEMENTARES	H	240	81,41	100,97	24.232,80	2,94 %
2.2	88253	SINAPI	AUXILIAR DE TOPÓGRAFO COM ENCARGOS COMPLEMENTARES	H	480	13,89	17,22	8.265,60	1,00 %
2.3	90781	SINAPI	TOPOGRAFO COM ENCARGOS COMPLEMENTARES	H	480	32,56	40,38	19.382,40	2,35 %
3			**TERRAPLENAGEM**					**507.087,55**	**61,61 %**
3.1	73672	SINAPI	LIMPEZA MECANIZADA DE TERRENO COM ARVORES ATE Ø 15CM, UTILIZANDO TRATOR DE ESTEIRAS	m²	60782	0,20	0,24	14.587,68	1,77 %
3.2	41879	SINAPI	CONFORMACAO GEOMETRICA DE PLATAFORMA PARA EXECUCAO DE REVESTIMENTO PRIMARIO EM RODOVIAS VICINAIS	m²	36469,2	0,07	0,08	2.917,53	0,35 %
3.3	CPU-2043	Próprio	ENVALETAMENTO LATERAL	m²	1688,39	160,36	198,89	335.803,88	40,80 %
3.4	5502834	SICRO3	Escavação, carga e transporte de material de 1ª categoria na distância de 3.000 m - caminho de serviço em leito natural - com	m³	30391	3,56	4,41	134.024,31	16,28 %
3.5	74153/001	SINAPI	ESPALHAMENTO MECANIZADO (COM MOTONIVELADORA 140 HP) MATERIAL 1A. CATEGORIA	m²	151955	0,11	0,13	19.754,15	2,40 %
4			**MOBILIZAÇÃO E DESMOBILIZAÇÃO**					**258.258,38**	**31,38 %**
4.1	00004746	SINAPI	PEDREGULHO OU PICARRA DE JAZIDA, AO NATURAL, PARA BASE DE PAVIMENTACAO (RETIRADO NA JAZIDA, SEM TRANSPORTE)	m³	540,28	44,87	55,65	30.066,58	3,65 %
4.2	91386	SINAPI	CAMINHÃO BASCULANTE 10 M3, TRUCADO CABINE SIMPLES, PESO BRUTO TOTAL 23.000 KG, CARGA ÚTIL MÁXIMA 15.935 KG, DISTÂNCIA ENTRE EIXOS 4,80 M, POTÊNCIA 230 CV INCLUSIVE CAÇAMBA METÁLICA - CHP DIURNO. AF_06/2014	CHP	552,56	109,00	135,19	74.700,58	9,08 %
4.3	5901	SINAPI	CAMINHÃO PIPA 10.000 L TRUCADO, PESO BRUTO TOTAL 23.000 KG, CARGA ÚTIL MÁXIMA 15.935 KG, DISTÂNCIA ENTRE EIXOS 4,8 M, POTÊNCIA 230 CV, INCLUSIVE TANQUE DE AÇO PARA TRANSPORTE DE ÁGUA - CHP DIURNO. AF_06/2014	CHP	532,61	132,76	164,66	87.699,56	10,65 %
4.4	7049	SINAPI	ROLO COMPACTADOR PE DE CARNEIRO VIBRATORIO, POTENCIA 125 HP, PESO OPERACIONAL SEM/COM LASTRO 11,95 / 13,30 T, IMPACTO DINAMICO 38,5 / 22,5 T, LARGURA DE TRABALHO 2,15 M - CHP DIURNO. AF_06/2014	CHP	639,81	82,91	102,83	65.791,66	7,99 %
5			**LIMPEZA FINAL**					**2.752,07**	**0,33 %**
5.1	9537	SINAPI	LIMPEZA FINAL DA OBRA	m²	1688,39	1,32	1,63	2.752,07	0,33 %

Este documento encontra-se registrado no Conselho Regional de Engenharia e Agronomia do Estado do Maranhão, vinculado à Certidão nº 855464/2021, em 12/11/2021

Certidão nº 855464/2021
30/01/2022, 19:09
Chave de Impressão: w68Z5
O documento neste ato registrado foi emitido em 11/11/2021 e contém 10 folhas

CONSTRUTORA TRIANGULAR

CONSTRUTORA TRIANGULAR LTDA-ME
CNPJ: 07.424.217/0001-78

CPL
Fls. 973

Tomada de Preço N° 010/2020
Processo Administrativo N° 068/2020
Objeto da Licitação: Lote 02 - Manutenção e Melhoramento do 2° Trecho de 30.391,00 Km de estradas Vicinais na Zona Rural de São Francisco do Brejão, trechos que ligam a sede do município até a localidade chamada Cancela Preta, Continuando no Povoado Volta de Ouro até o Povoado Vila Leal/ Robertão passando plos Povoados Centro do Zezinho e Barraco de Tábua.

BANCOS	BDI	Encargos Sociais
Sinapi - 02/2020 – MA	24,03%	Desonerado:
Sicro3 - 10/2019 – MA		Horista: 85,18%
Seinfra – 026 - CE		Mensalista: 48,85%

PLANILHA ORÇAMENTÁRIA

Item	Código	Banco	Descrição	Und	Quant.	Valor Unit	Valor Unit com BDI	Total	Peso (%)

Total sem BDI	**R$**	**665.160,78**
Total do BDI	**R$**	**157.923,56**
Total Geral	**R$**	**823.084,34**

Importa o presente orçamento a quantia: **OITOCENTOS E VINTE E TRÊS MIL OITENTA E QUATRO REAIS E TRINTA E QUATRO CENTAVOS**

CONSTRUTORA TRIANGULAR LTDA
ANTONIO MADEIRA DA SILVA JUNIOR
ENGENHEIRO CIVIL
CONFEA: 1103475711

ENGENHEIRO CIVIL
FISCAL

CONTRATANTE
MUNICÍPIO DE SÃO FRANCISCO DO BREJÃO
Claudor de Sousa Gomes
RG nº 02489749-4 SSP/MA
CPF nº 528.365.923-20
Ordenadora de Despesas

Este documento encontra-se registrado no Conselho Regional de Engenharia e Agronomia do Estado do Maranhão, vinculado à Certidão nº 855464/2021, em 12/11/2021 emitida

Certidão nº 855464/2021
30/01/2022, 19:09
Chave de Impressão: w68Z5
O documento neste ato registrado foi emitido em 11/11/2021 e contém 10 folhas

Conselho Regional de Engenharia e Agronomia do Estado do Maranhão
Avenida dos Holandeses, Quadra 35, Lote 8, Calhau, São Luís/MA
Tel: + 55 (98) 2106-8300 Fax: + 55 (98) 2106-8300 E-mail: faleconosco@creama.org.br

CREA-MA

Impresso em: 30/01/2022, às 19:09.

CONSTRUTORA TRIANGULAR

CONSTRUTORA TRIANGULAR LTDA-ME
CNPJ: 07.424.217/0001-78

CPL
Fls. 974

Tomada de Preço N° 010/2020
Processo Administrativo N° 068/2020
Objeto da Licitação: Lote 03 - Manutenção e Melhoramento do 3° Trecho de 27.170,00 Km de estradas Vicinais na Zona Rural de São Francisco do Brejão, trechos que ligam a sede do município a estrada do Robertão, pela região que dá acesso aos povoados Amaral e Brejinho.

BANCOS	BDI	Encargos Sociais
Sinapi - 02/2020 – MA	24,03%	Desonerado:
Sicro3 - 10/2019 – MA		Horista: 85,18%
Seinfra – 026 - CE		Mensalista: 48,85%

PLANILHA ORÇAMENTÁRIA

Item	Código	Banco	Descrição	Und	Quant.	Valor Unit	Valor Unit com BDI	Total	Peso (%)
1			**SERVIÇOS PRELIMINARES**					**3.106,72**	**0,45 %**
1.1	74209/001	SINAPI	PLACA DE OBRA EM CHAPA DE ACO GALVANIZADO	m²	6	216,18	268,12	1.608,72	0,24 %
1.2	00034498	SINAPI	CONE DE SINALIZACAO EM PVC FLEXIVEL, H = 70 / 76 CM (NBR 15071)	UN	20	60,39	74,90	1.498,00	0,22 %
2			**ADMINISTRAÇÃO LOCAL DA OBRA**					**51.888,00**	**7,59 %**
2.1	90778	SINAPI	ENGENHEIRO CIVIL DE OBRA PLENO COM ENCARGOS COMPLEMENTARES	H	240	81,39	100,94	24.225,60	3,54 %
2.2	88253	SINAPI	AUXILIAR DE TOPÓGRAFO COM ENCARGOS COMPLEMENTARES	H	480	13,90	17,24	8.275,20	1,21 %
2.3	90781	SINAPI	TOPOGRAFO COM ENCARGOS COMPLEMENTARES	H	480	32,57	40,39	19.387,20	2,84 %
3			**TERRAPLENAGEM**					**454.670,95**	**66,52 %**
3.1	73672	SINAPI	LIMPEZA MECANIZADA DE TERRENO COM ARVORES ATE Ø 15CM, UTILIZANDO TRATOR DE ESTEIRAS	m²	54340	0,21	0,26	14.128,40	2,07 %
3.2	CPU-2043	Próprio	ENVALETAMENTO LATERAL	m²	1509,44	159,76	198,15	299.095,53	43,76 %
3.3	41879	SINAPI	CONFORMACAO GEOMETRICA DE PLATAFORMA PARA EXECUCAO DE REVESTIMENTO PRIMARIO EM RODOVIAS VICINAIS	m²	32604	0,07	0,08	2.608,32	0,38 %
3.4	5502834	SICRO3	Escavação, carga e transporte de material de 1ª categoria na distância de 3.000 m - caminho de serviço em leito natural - com	m³	27170	3,56	4,41	119.819,70	17,53 %
3.5	74153/001	SINAPI	ESPALHAMENTO MECANIZADO (COM MOTONIVELADORA 140 HP) MATERIAL 1A. CATEGORIA	m²	135850	0,12	0,14	19.019,00	2,78 %
4			**MOBILIZAÇÃO E DESMOBILIZAÇÃO**					**171.355,43**	**25,07 %**
4.1	00004746	SINAPI	PEDREGULHO OU PICARRA DE JAZIDA, AO NATURAL, PARA BASE DE PAVIMENTACAO (RETIRADO NA JAZIDA, SEM TRANSPORTE)	m³	483,02	44,90	55,68	26.894,55	3,93 %
4.2	91386	SINAPI	CAMINHÃO BASCULANTE 10 M3, TRUCADO CABINE SIMPLES, PESO BRUTO TOTAL 23.000 KG, CARGA ÚTIL MÁXIMA 15.935 KG, DISTÂNCIA ENTRE EIXOS 4,80 M, POTÊNCIA 230 CV INCLUSIVE CAÇAMBA METÁLICA - CHP DIURNO. AF_06/2014	CHP	494	117,86	146,18	72.212,92	10,57 %
4.3	5901	SINAPI	CAMINHÃO PIPA 10.000 L TRUCADO, PESO BRUTO TOTAL 23.000 KG, CARGA ÚTIL MÁXIMA 15.935 KG, DISTÂNCIA ENTRE EIXOS 4,8 M, POTÊNCIA 230 CV, INCLUSIVE TANQUE DE AÇO PARA TRANSPORTE DE ÁGUA - CHP DIURNO. AF_06/2014	CHP	52,91	144,85	179,65	9.505,28	1,39 %
4.4	7049	SINAPI	ROLO COMPACTADOR PE DE CARNEIRO VIBRATORIO, POTENCIA 125 HP, PESO OPERACIONAL SEM/COM LASTRO 11,95 / 13,30 T, IMPACTO DINAMICO 38,5 / 22,5 T, LARGURA DE TRABALHO 2,15 M - CHP DIURNO. AF_06/2014	CHP	572	88,44	109,69	62.742,68	9,18 %
5			**LIMPEZA FINAL**					**2.460,38**	**0,36 %**
5.1	9537	SINAPI	LIMPEZA FINAL DA OBRA	m²	1509,44	1,32	1,63	2.460,38	0,36 %

Este documento encontra-se registrado no Conselho Regional de Engenharia e Agronomia do Estado do Maranhão, vinculado à Certidão nº 855464/2021, em 12/11/2021 emitida

Certidão nº 855464/2021
30/01/2022, 19:09
Chave de Impressão: w68Z5
O documento neste ato registrado foi emitido em 11/11/2021 e contém 10 folhas

CONSTRUTORA TRIANGULAR

CONSTRUTORA TRIANGULAR LTDA-ME
CNPJ: 07.424.217/0001-78

CPL
Fls: 975

Tomada de Preço Nº 010/2020
Processo Administrativo Nº 068/2020
Objeto da Licitação: Lote 03 - Manutenção e Melhoramento do 3º Trecho de 27.170,00 Km de estradas Vicinais na Zona Rural de São Francisco do Brejão, trechos que ligam a sede do município a estrada do Robertão, pela região que dá acesso aos povoados Amaral e Brejinho.

BANCOS	BDI	Encargos Sociais
Sinapi - 02/2020 – MA	24,03%	Desonerado:
Sicro3 - 10/2019 – MA		Horista: 85,18%
Seinfra – 026 - CE		Mensalista: 48,85%

PLANILHA ORÇAMENTÁRIA

Item	Código	Banco	Descrição	Und	Quant.	Valor Unit	Valor Unit com BDI	Total	Peso (%)

Total sem BDI	**R$**	**552.367,67**
Total do BDI	**R$**	**131.113,81**
Total Geral	**R$**	**683.481,48**

Importa o presente orçamento a quantia: SEISCENTOS E OITENTA E TRÊS MIL QUATROCENTOS E OITENTA E UM REAIS E QUARENTA E OITO CENTAVOS

CONSTRUTORA TRIANGULAR LTDA
ANTONIO MADEIRA DA SILVA JUNIOR
ENGENHEIRO CIVIL
CONFEA: 1103475711

ENGENHEIRO CIVIL
FISCAL

CONTRATANTE
MUNICÍPIO DE SÃO FRANCISCO DO BREJÃO
Claudnir de Sousa Gomes
RG nº 026967494-2 SSP/MA
CPF nº 528.365.923-20
Ordenadora de Despesas

Este documento encontra-se registrado no Conselho Regional de Engenharia e Agronomia do Estado do Maranhão, vinculado à Certidão nº 855464/2021, em 12/11/2021 emitida

Certidão nº 855464/2021
30/01/2022, 19:09
Chave de Impressão: w68Z5
O documento neste ato registrado foi emitido em 11/11/2021 e contém 10 folhas

CPL
Fls 9761

LAUDO TÉCNICO DE CONCLUSÃO DA OBRA

CONTRATO Nº 189/2020: CONTRATAÇÃO DE EMPRESA PARA MANUTENÇÃO DE TRECHOS DAS ESTRADAS VICINAIS DO MUNICIPIO DE SÃO FRANCISCO DO BREJÃO.

PROCESSO ADMINISTRATIVO: N° 068/2020

EMPRESA CONTRATADA: CONSTRUTORA TRIANGULAR LTDA

CNPJ: 07.424.217/0001-78

ART DE EXECUÇÃO: MA20200349012

RESPONSAVEL TECNICO PELA EXECUÇÃO: ANTONIO MADEIRA DA SILVA JUNIOR, ENGENHEIRO CIVIL, CONFEA: 1103475711.

ART DE FISCALIZAÇÃO: MA 20210463221

RESPONSAVEL TECNICO PELA FISCALIZAÇÃO: SALIS MACENA BARBOSA, ENGENHEIRO CIVIL, CONFEA: 1119603749.

VALOR DA OBRA: R$ 1.904.575,49

INICIO DA OBRA: 14/07/2020

TERMINO DA OBRA: 14/10/2020

Termo de recebimento definitivo da obra denominada **MANUTENÇÃO E MELHORAMENTO DE ESTRADAS VICINAIS NA ZONA RURAL DO MUNICIPIO DE SÃO FRANCISCO DO BREJÃO – MA. Objeto do Contrato N° 189/2020, Processo Administrativo N° 068/2020 e Tomada de Preços N° 010/2020,** contemplados em seus respectivos lotes:

- Manutenção e Melhoramento do 1° Trecho de 14.612,90 Km de estradas Vicinais na Zona Rural de São Francisco do Brejão, trechos que ligam Povoado Vila João Palmeira á BR 010/ Povoado Trecho Seco.
- Manutenção e Melhoramento do 2° Trecho de 30.391,00 Km de estradas Vicinais na Zona Rural de São Francisco do Brejão, trechos que ligam a sede do município até a localidade chamada Cancela Preta, Continuando no Povoado Volta de Ouro até o Povoado Vila Leal/ Robertão passando pelos Povoados Centro do Zezinho e Barraco de Tábua.
- Manutenção e Melhoramento do 3° Trecho de 27.170,00 Km de estradas Vicinais na Zona Rural de São Francisco do Brejão, trechos que ligam a sede do município a estrada do Robertão, pela região que dá acesso aos povoados Amaral e Brejinho.

Este documento encontra-se registrado no Conselho Regional de Engenharia e Agronomia do Estado do Maranhão, vinculado à Certidão nº 855464/2021, em 12/11/2021 emitida

Certidão nº 855464/2021
30/01/2022, 19:09
Chave de Impressão: w68Z5
O documento neste ato registrado foi emitido em 11/11/2021 e contém 10 folhas

CPL
Fls: 977

Celebrados entre a **PREFEITURA MUNICIPAL DE SÃO FRANCISCO DO BREJÃO – MA**, inscrito no **CNPJ: 01.616.680/0001-35** e a empresa **CONSTRUTORA TRIANGULAR LTDA**, inscrito no CNPJ: **07.424.217/0001-78**, com sede Rua 01, n°48, bairro Alice Vieira, cidade de João Lisboa – MA, tendo como Responsável Técnico o **Engenheiro Civil ANTONIO MADEIRA DA SILVA JUNIOR, CREA NACIONAL N° 1103475711.**

Com início dos serviços em 14 de julho de 2020 e término dos serviços em 14 de outubro de 2020. Atendendo à solicitação da empresa, vistoriamos a obra **MELHORAMENTO DE ESTRADAS VICINAIS NA ZONA RURAL DO MUNICIPIO DE SÃO FRANCISCO DO BREJÃO – MA. Objeto do Contrato N° 189/2020, Processo Administrativo N° 068/2020 e Tomada de Preços N° 010/2020, contemplados em seus respectivos lotes,** acompanhado pelo responsável técnico dos serviços, constatamos que que a obra foi executada sem alterações em relação ao projeto inicial, apresentado a mesma solidez e segurança, nada havendo que impeça o seu recebimento definitivo.

SÃO FRANCISCO DO BREJÃO – MA, 27 DE OUTUBRO DE 2021.

Engenheiro Civil
CONFEA 111[illegible]748

ENGENHEIRO CIVIL
FISCAL

CONTRATANTE
MUNICÍPIO DE SÃO FRANCISCO DO BREJÃO
Claudnir de Sousa Gomes
RG nº 0269674942 SSP/MA
CPF nº 528.365.923-20
Ordenadora de Despesas

Este documento encontra-se registrado no Conselho Regional de Engenharia e Agronomia do Estado do Maranhão, vinculado à Certidão nº 855464/2021, em 12/11/2021

Certidão nº 855464/2021
30/01/2022, 19:09
Chave de Impressão: w6825
O documento neste ato registrado foi emitido em 11/11/2021 e contém 10 folhas

Certidão de Acervo Técnico - CAT
Resolução Nº 1025 de 30 de Outubro de 2009
Resolução Nº 218 de 29 de Junho de 1973

CREA-MA

CAT COM REGISTRO DE ATESTADO

798705/2018

Atividade concluída

CPL
Fl: 978

Conselho Regional de Engenharia e Agronomia do Estado do Maranhão

CERTIFICAMOS, em cumprimento ao disposto na Resolução nº 1.025, de 30 de outubro de 2009, do Confea, que consta dos assentamentos deste Conselho Regional de Engenharia e Agronomia do Estado do Maranhão - Crea-MA, o Acervo Técnico do profissional **ANTONIO MADEIRA DA SILVA JUNIOR** referente à(s) Anotação(ões) de Responsabilidade Técnica - ART abaixo discriminada(s):

Profissional: **ANTONIO MADEIRA DA SILVA JUNIOR**
Registro: **6378DMA MA** RNP: **1103475711**
Título profissional: ENGENHEIRO DE SEGURANÇA DO TRABALHO, ENGENHEIRO CIVIL

Número da ART: **MA20180164733** Tipo de ART: OBRA / SERVIÇO Registrada em: 28/03/2018 Baixada em: 06/04/2018
Forma de registro: INICIAL Participação técnica: INDIVIDUAL
Empresa contratada: **CONSTRUTORA TRIANGULAR LTDA-ME**

Contratante: **PREFEITURA MUNICIPAL DE AMARANTE DO MARANHÃO** CPF/CNPJ: **06.157.846/0001-16**
Endereço do contratante: AVENIDA DEP. LA ROQUE Nº: 1229
Complemento: Bairro: CENTRO
Cidade: AMARANTE DO MARANHÃO UF: MA CEP: 65923000
Contrato: 037/2017 Celebrado em: 19/07/2017
Valor do contrato: R$ 584.590,75 Tipo de contratantee: Pessoa Juridica de Direito Público
Ação institucional: Agricultura familiar
Endereço da obra/serviço: ESTRADA engenho e buritis Nº: s/n
Complemento: àrea rural do povoado engenho e buritis Bairro: rural
Cidade: AMARANTE DO MARANHÃO UF: MA CEP: 65923000
Data de inicio: 19/07/2017 Conclusão efetiva: 23/03/2018
Finalidade: Rural
Proprietário: PREFEITURA MUNICIPAL DE AMARANTE DO MARANHÃO CPF/CNPJ: 06.157.846/0001-16

Atividade Técnica: **7 - EXECUÇÃO** #A0514 - PONTE DE MADEIRA 53 - EXECUCAO 1.00 unidade; **7 - EXECUÇÃO** #A0529 - BUEIROS 53 - EXECUCAO 24.00 metro; **7 - EXECUÇÃO** #A0532 - PAVIMENTACAO SEM REVESTIMENTO 53 - EXECUCAO 20.00 quilômetro;

Observações

recuperação de estradas vicinais, ligando a sede do municipio de Amarante do maranhão ao povoado Engenho e burutis: Piçarramento; 20km com 5m de largura e 12cm de espessura do resvestimento primário Obra de artes; construção de BSTC. Obras de Artes Especiais;reforma de 7m de ponte de madeira. todos os serviços então conforme planilha orçamentária em anexo.

Informações Complementares

CERTIFICAMOS, finalmente, que se encontra vinculado à presente Certidão de Acervo Técnico – CAT, o atestado contendo 3 folha(s), expedido pelo contratante da obra/serviço, a quem cabe a responsabilidade pela veracidade e exatidão das informações nele constantes.

Certidão de Acervo Técnico nº 798705/2018
16/06/2018, 09:46
ABa5D

A Certidão de Acervo Técnico (CAT) à qual o atestado está vinculado constituirá prova da capacidade técnico-profissional da pessoa jurídica somente se o responsável técnico indicado estiver ou venha a ser integrado ao seu quadro técnico por meio de declaração entregue no momento da habilitação ou da entrega das propostas.

Certificamos que se encontra vinculado à presente CAT o atestado apresentado em cumprimento à Lei nº 8.666/93, expedido pela pessoa jurídica contratante, a quem cabe a responsabilidade pela veracidade e exatidão das informações nele constantes. É de responsabilidade deste Conselho a verificação da atividade profissional em conformidade com a Lei nº 5.194/66 e Resoluções do Conselho Federal de Engenharia e Agronomia - CONFEA.

Esta certidão perderá a validade, caso ocorra qualquer alteração posterior dos elementos cadastrais nela contidos.

Fica(m) Excluído(s), no entanto, o(s) serviço(s) cujas atribuições não competem ao(s) profissional(is) em questão.

A autenticidade desta Certidão pode ser verificada em: https://crea-ma.sitac.com.br/publico/, com a chave: ABa5D

CPI
Fls 979_1

ESTADO DO MARANHÃO
PREFEITURA MUNICIPAL DE AMARANTE DO MARANHÃO
CNPJ (MF) 06.157.846/0001-116
Av. Dep. La Rocque, 1229 - Centro
Amarante do Maranhão - MA

ATESTADO DE CAPACIDADE TÉCNICA

Atestamos para os devidos fins e a quem possa interessar que nos foram prestados com bom desempenho e nada tendo que desabone a conduta do prestador, os serviços descritos abaixo e com as seguintes características:

DADOS DA OBRA/SERVIÇO	
• CONTRATO Nº 037/2017	CONVENIO Nº
Local de realização: 20,00km de Estrada vicinal, trecho Engenho e Buriti, zona rural de Amarante-MA	
Período de realização: 19/07/2017 à 23/03/2018	
Parcelas executadas: Foi executada a totalidade do contrato	
DADOS DA CONTRATANTE	
Nome ou Razão Social	PREEITURA MUNICIPAL DE AMARANTE-MA
CPF OU CNPJ	06.157.846/0001-16
DADOS DO PROPRIETÁRIO	
Nome ou Razão Social	PREEITURA MUNICIPAL DE AMARANTE -MA
CPF OU CNPJ	06.157.846/0001-16
DADOS DA PESSOA JURIDICA CONTRATADA	
Nome ou Razão Social	CONSTRUTORA TRIANGULAR LTDA-ME
CPF OU CNPJ	07.424.217/0001-78
DADOS DOS RESPONSÁVEIS TÉCNICOS	
Nome ou Razão Social	ANTONIO MADEIRA DA SILVA JUNIOR
Título Profissional	Engenheiro Civil
Registro Nacional Profissional (RNP)	1103475711XXXX
Registro no CREA	6378/D-MA

DESCRIÇÃO DOS SERVIÇOS REALIZADOS

- Pavimentação com piçarramento -20km
- BSTC- 24M
- Ponte de Madeira – 1UN

Amarante do Maranhão – MA 08/08/2018

IDENTIIFCAÇÃO DO SIGNATÁRIO

Representante da contratante
Heron dos Reis Gomes Junior
CPF:595.137.302-63
Ordenador de Despesas
Decreto Nº14 de 02/01/2017

Flavio Alves Carvalho Lima
Diretor Especial do departamento de engenharia da secretaria de Infraestrutura de Amarante do MA
Regist.Nacional nº 1113494417
Eng.Civil Portaria nº060/2017

Este documento encontra-se registrado no Conselho Regional de Engenharia e Agronomia do Estado do Maranhão, vinculado à Certidão nº 798705/2018, emitida em 16/08/2018

Certidão nº 798705/2018
30/01/2022, 19:15
Chave de Impressão: ABa5D
O documento neste ato registrado foi emitido em 10/08/2018 e contém 3 folhas

CPI
Fls: 980_1

CONSTRUTORA TRIANGULAR LTDA
CNPJ:07.424.217/0001-78

PLANILHA ORÇAMENTÁRIA

OBRA: RECUPERAÇÃO DE 20,00 KM DE ESTRADAS VICINAIS NA ZONA RURAL DE AMARANTE DO MARANHÃO

MUNICÍPIO: AMARANTE DO MARANHÃO - MA

LOCAL: TRECHOS QUE LIGAM A SEDE ÀS LOCALIDADES ENGENHO E BURITIS

	DESCRIÇÃO DOS SERVIÇOS	UND	QUANT	CUSTO UNITARIO	TOTAL
1	**SERVIÇOS PRELIMINARES**				**2.670,80**
1,1	Placa de obra em chapa zincada, instalada	m2	5,40	304,83	1.950,81
1,2	Locação de eixos em geral, com estaqueamento	m	7,46	96,5	719,99
2	**DESMATAMENTO**				**79.992,22**
2,1	Desmatamento, destocamento e limpeza de árvores de todos os diâmetros	m2	120000,00	0,3	36.000,00
2,2	Roço lateral de vegetação rasteira	m2	60000,00	0,73	43.800,00
2,3	Desmatamento, destocamento e limpeza de jazida	und	2,00	96,11	192,22
3	**TERRAPLENAGEM**				**158.059,65**
3,1	Escavação, carga, transporte de material de 1 ª Categoria.(DMT< =50m)	m3	11673,6	1,91	22.296,58
3,2	Esc., carga, transporte de material de 1 ª. Categoria (50m<DMT<=200M)	m3	1804,80	5,25	9.475,20
3,3	Escavação, carga, transporte de material de 2 ª Categoria (DMT< =50m)	m3	1601,4	4,02	6.437,63
3,4	Escavação e carga de material de 1ª categoria	m3	729,6	4,74	3.458,30
3,5	Transporte de material escavado (50< DMT <=2000m)	t . Km	16233,6	0,98	15.908,93
3,6	Compactação de aterros (95% do Proctor Normal), inclusive espalhamento e conformação da plataforma	m3	15809,4	3,09	48.851,05
3,7	Construção de valetas e saídas laterais d'agua (bigodes)	m	9341,00	1,07	9.994,87
3,8	Reconformação de plataforma para serc. de revest. primário	ha	10,00	249	2.490,00
3,9	Escavação mecânica de vala em material de 1ª categoria	m3	393,75	6,89	2.712,94
3,10	Expurgo de areia da pista	m	6720	2,3	15.456,00
3,11	Expurgo de jazida - Limpeza e decapeamento	m3	5000	3,09	15.450,00
3,12	Semeadura manual em taludes (através do uso de calcário dolomítico, adubo NPK, adubo orgânico, inseticida e sementes)	m3	5584,00	0,99	5.528,16
4	**OBRAS DE ARTES CORRENTES**				**R$ 37.474,84**
4,1	Corpo de bueiros BSTC f = 0,800m, inclusive berço em concreto ciclópico	m	16,00	898,41	14.374,56
4,2	Confecção de boca de BSTC ø = 0,800 m, em concreto ciclópico inclusive escavação	und	4,00	1.384,33	5.537,32
4,3	Corpo de bueiros BDTC ø = 0,600 m, com berço em concreto ciclópico, inclusive escavação	m	8	1.702,13	R$ 13.617,04
4,4	Confecção de boca de BDTC ø = 0,600 m, em concreto ciclópico, inclusive escavação	und	2	1.972,96	R$ 3.945,92
5	**OBRAS DE ARTES ESPECIAIS**				**2.043,24**
5,1	Reforma de ponte em madeira de lei 7,0x5,0x2,0m (Data-st)				
5,1,1	Parafuso I (1/2"x 0,7m)	PC	12,00	16,00	192,00
5,1,2	Parafuso II (1/2"x 0,3m)	PC	5,00	13,00	65,00
5,1,3	Prego	Kg	6,00	7,50	45,00
5,1,4	Guarda-roda (2 de 0x 0,05x0,20m)	M3	0,14	1.740,24	243,63
5,1,5	Substituição de tabuado (5,00x0,05) x 7,00m - 40%	M3	0,70	1.740,24	1218,17
5,1,6	Guarda-corpo em madeira de lei	M3	0,16	1.740,24	278,44
6	**REVESTIMENTO PRIMÁRIO**				**304.350,00**

Antonio Ribeiro da Silva Junior
Engº Civil e Seg. do Trabalho
110347571I
Registro Nacional

Este documento encontra-se registrado no Conselho Regional de Engenharia e Agronomia do Estado do Maranhão, vinculado à Certidão nº 798705/2018, emitida em 16/08/2018

Certidão nº 798705/2018
30/01/2022, 19:15
Chave de Impressão: ABa5D
O documento neste ato registrado foi emitido em 10/08/2018 e contém 3 folhas

CPI
Fls 981

6.1	Escavação e carga de material de revestimento	m3	10000,00	4,77	47.700,00
6.2	Transporte de material de revestimento DMT=10Km	m3.km	222500,00	0,98	218.050,00
6.3	Espalhamento de material de revestimento	m3	10000,00	0,77	7.700,00
6.4	Compactação de material de revestimento	m3	10000,00	3,09	30.900,00
VALOR TOTAL				R$ 584.590,75	

CONSTRUTORA TRIANGULAR LTDA-ME
CNPJ: 07.424.217/0001-78
Antonio Madeira da Silva Junior
CPF:402.592.003-44 - Sócio Adm

Antonio Madeira da Silva Junior
Engº Civil e Seg. do Trabalho
103475711
Registro Nacional

Este documento encontra-se registrado no Conselho Regional de Engenharia e Agronomia do Estado do Maranhão, vinculado à Certidão nº 798705/2018, emitida em 16/08/2018

Certidão nº 798705/2018
30/01/2022, 19:15
Chave de Impressão: ABa5D
O documento neste ato registrado foi emitido em 10/08/2018 e contém 3 folhas

Certidão de Acervo Técnico - CAT
Resolução Nº 1025 de 30 de Outubro de 2009
Resolução Nº 218 de 29 de Junho de 1973

CREA-MA

Conselho Regional de Engenharia e Agronomia do Estado do Maranhão

CAT COM REGISTRO DE ATESTADO

798706/2018

Atividade concluída

CPL
Fls. 982

CERTIFICAMOS, em cumprimento ao disposto na Resolução nº 1.025, de 30 de outubro de 2009, do Confea, que consta dos assentamentos deste Conselho Regional de Engenharia e Agronomia do Estado do Maranhão - Crea-MA, o Acervo Técnico do profissional **ANTONIO MADEIRA DA SILVA JUNIOR** referente à(s) Anotação(ões) de Responsabilidade Técnica - ART abaixo discriminada(s):

Profissional: **ANTONIO MADEIRA DA SILVA JUNIOR**
Registro: **6378DMA MA** RNP: **1103475711**
Título profissional: ENGENHEIRO DE SEGURANÇA DO TRABALHO, ENGENHEIRO CIVIL

Número da ART: **MA20180164742** Tipo de ART: OBRA / SERVIÇO Registrada em: 28/03/2018 Baixada em: 06/04/2018
Forma de registro: INICIAL Participação técnica: INDIVIDUAL
Empresa contratada: **CONSTRUTORA TRIANGULAR LTDA-ME**

Contratante: **PREFEITURA MUNICIPAL DE AMARANTE DO MARANHÃO** CPF/CNPJ: **06.157.846/0001-16**
Endereço do contratante: AVENIDA DEP. LA ROQUE Nº: 1229
Complemento: Bairro: CENTRO
Cidade: AMARANTE DO MARANHÃO UF: MA CEP: 65923000
Contrato: 056/2017 Celebrado em: 02/10/2017
Valor do contrato: R$ 553.857,95 Tipo de contratantee: Pessoa Juridica de Direito Público
Ação institucional: Agricultura familiar
Endereço da obra/serviço: ESTRADA RURAL Nº: S/N
Complemento: Bairro: chapéu de palha ao PA piripiri dos lucas
Cidade: AMARANTE DO MARANHÃO UF: MA CEP: 65923000
Data de início: 02/10/2017 Conclusão efetiva: 23/03/2018
Finalidade: Infraestrutura
Proprietário: PREFEITURA MUNICIPAL DE AMARANTE DO MARANHÃO CPF/CNPJ: 06.157.846/0001-16

Atividade Técnica: 7 - **EXECUÇÃO** #A0529 - BUEIROS 53 - EXECUCAO 2.00 unidade; 7 - **EXECUÇÃO** #A0532 - PAVIMENTACAO SEM REVESTIMENTO 53 - EXECUCAO 19.50 quilômetro;

Observações

recuperação de estradas vicinais na zona rural de Amarante do Maranhão, ligando as localidades de chapéu de palha ao PA Piripiri dos Lucas com os seguintes serviços: PIÇARRAMENTO 19,50KM OBRAS DE ARTES CORRENTES 02 BSTC. CONFORME PLANILHA LICITADA EM ANEXA

Informações Complementares

CERTIFICAMOS, finalmente, que se encontra vinculado à presente Certidão de Acervo Técnico – CAT, o atestado contendo 2 folha(s), expedido pelo contratante da obra/serviço, a quem cabe a responsabilidade pela veracidade e exatidão das informações nele constantes.

Certidão de Acervo Técnico nº 798706/2018
13/08/2018, 09:06
ZC1A2

A Certidão de Acervo Técnico (CAT) à qual o atestado está vinculado constituirá prova da capacidade técnico-profissional da pessoa jurídica somente se o responsável técnico indicado estiver ou venha a ser integrado ao seu quadro técnico por meio de declaração entregue no momento da habilitação ou da entrega das propostas.

Certificamos que se encontra vinculado à presente CAT o atestado apresentado em cumprimento à Lei nº 8.666/93, expedido pela pessoa jurídica contratante, a quem cabe a responsabilidade pela veracidade e exatidão das informações nele constantes. É de responsabilidade deste Conselho a verificação da atividade profissional em conformidade com a Lei nº 5.194/66 e Resoluções do Conselho Federal de Engenharia e Agronomia - CONFEA.

Esta certidão perderá a validade, caso ocorra qualquer alteração posterior dos elementos cadastrais nela contidos.

Fica(m) Excluído(s), no entanto, o(s) serviço(s) cujas atribuições não competem ao(s) profissional(is) em questão.

A autenticidade desta Certidão pode ser verificada em: https://crea-ma.sitac.com.br/publico/, com a chave: ZC1A2

74

CPL
Fls. 9831

ESTADO DO MARANHÃO
PREFEITURA MUNICIPAL DE AMARANTE DO MARANHÃO
CNPJ (MF) 06.157.846/0001-116
Av. Dep. La Roque, 1229 - Centro
Amarante do Maranhão - MA

ATESTADO DE CAPACIDADE TÉCNICA

Atestamos para os devidos fins e a quem possa interessar que nos foram prestados com bom desempenho e nada tendo que desabone a conduta do prestador, os serviços descritos abaixo e com as seguintes características:

DADOS DA OBRA/SERVIÇO	
• CONTRATO N° 056/2017	CONVENIO N°
Local de realização: 19,50km de Estrada vicinal, trecho Chapéu de Palha ao PA Piripiri dos Lucas, zona rural de Amarante-MA	
Período de realização: 02/10/2017 à 23/03/2018	
Parcelas executadas: Foi executada a totalidade do contrato	
DADOS DA CONTRATANTE	
Nome ou Razão Social	PREEITURA MUNICIPAL DE AMARANTE-MA
CPF OU CNPJ	06.157.846/0001-16
DADOS DO PROPRIETÁRIO	
Nome ou Razão Social	PREEITURA MUNICIPAL DE AMARANTE -MA
CPF OU CNPJ	06.157.846/0001-16
DADOS DA PESSOA JURIDICA CONTRATADA	
Nome ou Razão Social	CONSTRUTORA TRIANGULAR LTDA-ME
CPF OU CNPJ	07.424.217/0001-78
DADOS DOS RESPONSÁVEIS TÉCNICOS	
Nome ou Razão Social	ANTONIO MADEIRA DA SILVA JUNIOR
Título Profissional	Engenheiro Civil
Registro Nacional Profissional (RNP)	1103475711XXXX
Registro no CREA	6378/D-MA
DESCRIÇÃO DOS SERVIÇOS REALIZADOS	
• BUEIRO 2UN • PAV. SEM REVESTIMENTO 19,50KM	
Amarante do Maranhão – MA 08/08/2018	
IDENTIFICAÇÃO DO SIGNATÁRIO	
Representante da contratante Heron dos Reis Gomes Junior CPF 395.137.302-63 Ordenador de Despesas Decreto N°14 de 02/01/2017	
Flavio Alves Carvalho Lima Diretor Especial do departamento de engenharia da secretaria de infraestrutura de Amarante do MA Regist. Nacional n°1113994117 Eng.Civil Portaria n°060/2017	

Este documento encontra-se registrado no Conselho Regional de Engenharia e Agronomia do Estado do Maranhão, vinculado à Certidão nº 798706/2018, emitida em 13/08/2018

Certidão nº 798706/2018
30/01/2022, 19:14
Chave de Impressão: ZC1A2
O documento neste ato registrado foi emitido em 10/08/2018 e contém 2 folhas

75

CPL
Fls: 9841

CONSTRUTORA TRIANGULAR LTDA

CNPJ:07.424.217/0001-78

PLANILHA DE QUANTITATIVOS E PREÇOS

OBRA: RECUPERAÇÃO DE 19,50 KM DE ESTRADAS VICINAIS NA ZONA RURAL DE AMARANTE DO MARANHÃO
MUNICÍPIO: AMARANTE DO MARANHÃO - MA
LOCAL: TRECHOS QUE LIGAM A LOCALIDADE CHAPÉU DE PALHA E O P.A. PIRIPIRI DOS LUCAS
REFERÊNCIA ORÇAMENTÁRIA: PLANILHA REFERENCIAL DE PREÇOS - PICRA SR-12/MA OUTUBRO/2016

ITEM	DESCRIÇÃO DOS SERVIÇOS	UNID	QUANT.	CUSTO UNITÁRIO		TOTAL	
1.0	SERVIÇOS PRELIMINARES					R$	1.950,91
1.1	Placa de obra em chapa zincada, instalada	m2	6,40	R$	304,83	R$	1.950,91
2.0	DESMATAMENTO					R$	78.678,33
2.1	Desmatamento, destocamento e limpeza em áreas com árvores de diâmetro até 0,15 m	m2	117000,00	R$	0,30	R$	35.100,00
2.2	Roço lateral de vegetação rasteira	m2	58500,00	R$	0,74	R$	43.290,00
2.3	Desmatamento destocamento e limpeza de jazida	und	3,00	R$	96,11	R$	288,33
3.0	TERRAPLENAGEM					R$	175.716,80
3.1	Escavação, carga, transporte de material de 1ª. Categoria (DMT < = 50m)	m3	10700,78	R$	1,91	R$	20.438,49
3.2	Esc., carga, transporte de material de 1ª. Categoria. (50m < DMT< = 200m)	m3	1520,00	R$	5,25	R$	7.980,00
3.3	Escavação, carga, transporte de material de 2ª. Categoria. (DMT < = 50m)	m3	4560,00	R$	4,02	R$	18.331,20
3.4	Escavação e carga de material de 1ª categoria	m3	891,73	R$	4,74	R$	4.226,81
3.5	Transporte de material escavado (50< DMT <=2000m)	t . Km	19841,03	R$	0,98	R$	19.444,21
3.6	Compactação de aterros (95% do Proctor Normal), inclusive espalhamento e conformação da plataforma	m3	17672,51	R$	3,06	R$	54.077,89
3.7	Construção de valetas e saídas laterais d'agua (bigodes)	m	9441,00	R$	1,07	R$	10.101,87
3.8	Reconformação de plataforma para exec. de revest. primário	ha	9,50	R$	249,00	R$	2.365,50
3.9	Escavação mecânica de vala em material de 1ª categoria	m3	393,75	R$	6,89	R$	2.712,94
3.10	Expurgo de areia da pista	m3	6552,00	R$	2,30	R$	15.069,60
3.11	Expurgo de jazida - Limpeza e decapeamento	m3	4875,00	R$	3,09	R$	15.063,75
3.12	Semeadura manual em taludes (através do uso de calcário dolomítico, adubo NPK, adubo orgânico, inseticida e sementes)	m3	3946,00	R$	0,99	R$	3.906,54
4.0	OBRAS DE ARTES CORRENTES					R$	2.768,66
4.1	Confecção de boca de BSTC ϕ = 1,00 m, em concreto ciclópico, inclusive escavação	und	2,00	R$	1.384,33	R$	2.768,66
5.0	REVESTIMENTO PRIMÁRIO					R$	296.741,25
5.1	Escavação e carga de material de revestimento .	m3	9750,00	R$	4,77	R$	46.507,50
5.2	Transporte de material de revestimento DMT>10Km	m3.km	216937,50	R$	0,98	R$	212.598,75
5.3	Espalhamento de material de revestimento	m3	9750,00	R$	0,77	R$	7.507,50
5.4	Compactação de material de revestimento	m3	9750,00	R$	3,09	R$	30.127,50
	VALOR TOTAL					**R$**	**553.857,95**
	PREÇO POR QUILÔMETRO DA ESTRADA					**R$**	**27.692,90**

Heron dos Reis Gomes Junior
CPF:595.137.302-63
Ordenador de Despesas
Decreto N°14 de 02/01/2017

Flávio Alves Carvalho Lima
Diretor Especial do departamento de engenharia da secretaria de infraestrutura de Amarante do MA
Regist.Nacional n°111349417
Eng.Civil Portaria n°060/2017

Este documento encontra-se registrado no Conselho Regional de Engenharia e Agronomia do Estado do Maranhão, vinculado à Certidão nº 798706/2018, emitida em 13/08/2018

Certidão nº 798706/2018
30/01/2022, 19:14
Chave de Impressão: ZC1A2
O documento neste ato registrado foi emitido em 10/08/2018 e contém 2 folhas

76

Certidão de Acervo Técnico - CAT
Resolução Nº 1025 de 30 de Outubro de 2009
Resolução Nº 218 de 29 de Junho de 1973

CREA-MA

Conselho Regional de Engenharia e Agronomia do Estado do Maranhão

CAT COM REGISTRO DE ATESTADO

832965/2020

Atividade concluída

CPL
Fls. 985

CERTIFICAMOS, em cumprimento ao disposto na Resolução nº 1.025, de 30 de outubro de 2009, do Confea, que consta dos assentamentos deste Conselho Regional de Engenharia e Agronomia do Estado do Maranhão - Crea-MA, o Acervo Técnico do profissional **ANTONIO MADEIRA DA SILVA JUNIOR** referente à(s) Anotação(ões) de Responsabilidade Técnica - ART abaixo discriminada(s):

Profissional: **ANTONIO MADEIRA DA SILVA JUNIOR**
Registro: **6378DMA MA** RNP: **1103475711**
Título profissional: ENGENHEIRO DE SEGURANÇA DO TRABALHO, ENGENHEIRO CIVIL

Número da ART: **MA20200347675** Tipo de ART: OBRA / SERVIÇO Registrada em: 21/07/2020 Baixada em: 04/08/2020
Forma de registro: INICIAL Participação técnica: INDIVIDUAL
Empresa contratada: **IMPERCOMEX CONSULTORIA LTDA**

Contratante: **PREFEITURA MUNICIPAL DE DAVINÓPOLIS** CPF/CNPJ: **01.616.269/0001-60**
Endereço do contratante: RUA CINCO Nº: S/N
Complemento: RUA CINCO S/N CENTRO Bairro: CENTRO
Cidade: DAVINÓPOLIS UF: MA CEP: 65927000
Contrato: 111/2019 Celebrado em: 07/05/2019
Valor do contrato: R$ 672.114,98 Tipo de contratantee: Pessoa Juridica de Direito Público
Ação institucional: Outros
Endereço da obra/serviço: RUA CINCO Nº: S/N
Complemento: RUA CINCO S/N CENTRO Bairro: CENTRO
Cidade: DAVINÓPOLIS UF: MA CEP: 65927000
Coordenadas Geográficas: -5.537348, -47.379552
Data de início: 07/05/2019 Conclusão efetiva: 20/07/2020
Finalidade: Outro
Proprietário: PREFEITURA MUNICIPAL DE DAVINÓPOLIS CPF/CNPJ: 01.616.269/0001-60

Atividade Técnica: **1 - ATUACAO #A0532** - PAVIMENTACAO SEM REVESTIMENTO 53 - EXECUCAO 29.00 quilômetro;

Observações

Execução dos serviços de Recuperação de 29 km de Estradas vicinais no município de Davinópolis - MA. Conforme Dispensa de Licitação N° 007/2019 - CPL. Processo N° 019.020.2019 e Contrato N° 111/2019.

Informações Complementares

CERTIFICAMOS, finalmente, que se encontra vinculado à presente Certidão de Acervo Técnico – CAT, o atestado contendo 3 folha(s), expedido pelo contratante da obra/serviço, a quem cabe a responsabilidade pela veracidade e exatidão das informações nele constantes.

Certidão de Acervo Técnico nº 832965/2020
20/08/2020, 12:35
8W4z8

A Certidão de Acervo Técnico (CAT) à qual o atestado está vinculado constituirá prova da capacidade técnico-profissional da pessoa jurídica somente se o responsável técnico indicado estiver ou venha a ser integrado ao seu quadro técnico por meio de declaração entregue no momento da habilitação ou da entrega das propostas.

Certificamos que se encontra vinculado à presente CAT o atestado apresentado em cumprimento à Lei nº 8.666/93, expedido pela pessoa jurídica contratante, a quem cabe a responsabilidade pela veracidade e exatidão das informações nele constantes. É de responsabilidade deste Conselho a verificação da atividade profissional em conformidade com a Lei nº 5.194/66 e Resoluções do Conselho Federal de Engenharia e Agronomia - CONFEA.

Esta certidão perderá a validade, caso ocorra qualquer alteração posterior dos elementos cadastrais nela contidos.

Fica(m) Excluído(s), no entanto, o(s) serviço(s) cujas atribuições não competem ao(s) profissional(is) em questão.

A autenticidade desta Certidão pode ser verificada em: https://crea-ma.sitac.com.br/publico/, com a chave: 8W4z8

77

CPL
Fls 986

ESTADO DO MARANHÃO
PREFEITURA MUNICIPAL DE DAVINÓPOLIS
CNPJ: 01.616.269/0001-60

ATESTADO DE CAPACIDADE TÉCNICA

ATESTAMOS para fins de comprovação de capacidade técnica e operacional juntos às Repartições Públicas Federais, Estaduais, Municipais e Autarquias, empresas de economia mista e Entidades Privadas, que a empresa **IMPERCOMEX CONSULTORIA LTDA**, com sede Rua São Paulo, Nº 856, Sala 2, Bairro Nova Imperatriz, Imperatriz - MA, CNPJ n° 23.246.740/0001-08, Registro no CREA nº 5402662-MA, **CONCLUIU** os serviços de **RECUPERAÇÃO DE 29,00 KM DE ESTRADAS VICINAIS NA ZONA RURAL DE DAVINÓPOLIS, TRECHOS QUE LIGAM A SEDE À LOCALIDADE PA JUÇARA**, conforme as características a seguir relacionadas:

- Valor da Obra: **R$ 672.114,98** (Seiscentos e setenta e dois mil e cento e quatorze reais e noventa e oito centavos);
- Proprietário: Prefeitura Municipal de Davinópolis- MA, CNPJ: 01.616.269/0001-60;
- Endereço da Obra: Estrada que liga a Sede ao Povoado Juçara, Davinópolis – MA;
- Descrição da Obra: Recuperação de 29,00 km de estradas vicinais na zona rural de Davinópolis, trechos que ligam a sede à localidade PA Juçara;
- Quantificações: Conforme planilha em anexo;
- Período: 07/05/2019 a 20/07/2020;
- Responsável Técnico: Engº Civil **ANTONIO MADEIRA DA SILVA JUNIOR**, RNP 1103475711 registrado no CREA sob o nº 1103475711MA.
- Responsável Técnico da Fiscalização: Engº Civil **FLÁVIO ALVES CARVALHO LIMA**, registrado no CREA sob o nº 1113494417, ART de fiscalização **MA20200351007**
- Referente à dispensa de Licitação N° 007/2019 - CPL. Processo N° 019.020.2019 e Contrato N° 111/2019.

1.0	**SERVIÇOS PRELIMINARES**		
1.1	Placa de obra em chapa zincada, instalada	m2	6,40
			Subtotal item 1.0
2.0	**DESMATAMENTO**		
2.1	Desmatamento, destocamento e limpeza em áreas com árvores de diâmetro até 0,15 m	m2	11.700,00
2.2	Desmatamento, destocamento e limpeza em áreas com árvores de diâmetro maiores que 0,15 m	m2	11.700,00
2.3	Destocamento de árvores com diâmetro superior a 0,30 m	und	12,00
			Subtotal item 2.0
3.0	**TERRAPLENAGEM**		
3.1	Escavação, carga, transporte de material de 1a. Categoria. (DMT < = 50m)	m3	11.434,00
3.2	Esc., carga, transporte de material de 1a. Categoria. (50m < DMT< = 200m)	m3	2.900,00

Madson Sipaúba
Sec. Mun. de Infraestrutura
Port. nº 005/2019
PREFEITURA DE DAVINÓPOLIS

Flávio Alves Carvalho Lima
Engenheiro Civil
Reg. Nacional 1113494417

Este documento encontra-se registrado no Conselho Regional de Engenharia e Agronomia do Estado do Maranhão, vinculado à Certidão nº 832965/2020, emitida em 20/08/2020

Certidão nº 832965/2020
30/01/2022, 19:13
Chave de Impressão: 8W428
O documento neste ato registrado foi emitido em 18/08/2020 e contém 3 folhas

78

CPL
Fls 987

ESTADO DO MARANHÃO
PREFEITURA MUNICIPAL DE DAVINÓPOLIS
CNPJ: 01.816.269/0001-60

3.3	Escavação, carga, transporte de material de 2a. Categoria. (DMT < = 50m)	m3	8.410,00
3.4	Escavação e carga de material de 1ª categoria	m3	952,83
3.5	Transporte de material escavado (50< DMT <=2000m)	t . Km	21.200,54
3.6	Compactação de aterros (95% do Proctor Normal), inclusive espalhamento e conformação da plataforma	m3	23.696,83
3.7	Construçao de valetas e saídas laterais d'agua (bigodes)	m	13.050,00
3.8	Reconformação de plataforma para exec. de revest. primário	ha	14,50
3.9	Escavação mecânica de vala em material de 1ª categoria	m3	168,75
3.10	Expurgo de areia da pista	m3	7.120,00
3.11	Expurgo de jazida - Limpeza e decapeamento	m3	1.250,00
3.12	Semeadura manual em taludes (através do uso de calcário dolomítico, adubo NPK, adubo orgânico, inseticida e sementes)	m3	6.430,86
			Subtotal item 3.0
4.0	**OBRAS DE ARTES ESPECIAIS**		
4.1	Recuperação de elementos de ponte em madeira de lei 7,0x5,0x2,0m (CxLxH)		
4.1.1	Parafuso I (1/2"x 0,7m)	PC	12,00
4.1.2	Parafuso II (1/2"x 0,3m)	PC	5,00
4.1.3	Prego	Kg	6,00
4.1.4	Substituição de tabuado (5,00x0,05) x 7,00m - 10%	M3	0,18
4.1.5	Guarda-corpo em madeira de lei	M3	0,16
4.2	Recuperação de elementos de ponte em madeira de lei 5,0x5,0x2,0m (CxLxH)		
4.2.1	Parafuso I (1/2"x 0,7m)	PC	11,00
4.2.2	Parafuso II (1/2"x 0,3m)	PC	4,00
4.2.3	Prego	Kg	3,50
4.2.4	Substituição de tabuado (5,00x0,05) x 5,00m - 10%	M3	0,13
4.2.5	Guarda-corpo em madeira de lei	M3	0,11
			Subtotal item 4.0
5.0	**REVESTIMENTO PRIMÁRIO**		
5.1	Escavação e carga de material de revestimento .	m3	14.500,00
5.2	Transporte de material de revestimento DMT=10Km	m3.km	322.625,00
5.3	Espalhamento de material de revestimento	m3	14.500,00
5.4	Compactação de material de revestimento	m3	14.500,00

Não havendo fatos supervenientes que desabonem sua conduta técnica e comercial dentro dos padrões de qualidade e desempenho e que cumpriu com sua obrigação, não havendo

Madson Sipaúba
Sec. Mun. de Infraestrutura
Port. Nº 005-2019
PREFEITURA DE DAVINÓPOLIS

Flávio Alves Caraúba Lima
Engenheiro Civil
Reg. Nacional 1113494417

Este documento encontra-se registrado no Conselho Regional de Engenharia e Agronomia do Estado do Maranhão, vinculado à Certidão nº 832965/2020 em 20/08/2020
emitida

Certidão nº 832965/2020
30/01/2022, 19:13
Chave de Impressão: 8W4z8
O documento neste ato registrado foi emitido em 18/08/2020 e contém 3 folhas

79

CPL
Fls 988

ESTADO DO MARANHÃO
PREFEITURA MUNICIPAL DE DAVINÓPOLIS
CNPJ: 01.618.269/0001-60

reclamação ou objeção quanto à qualidade dos serviços junto à PREFEITURA MUNICIPAL DE DAVINÓPOLIS-MA até a presente data.

Davinópolis - MA, 22 de julho de 2020.

Atenciosamente,

FLÁVIO ALVES CARVALHO LIMA
ENGENHEIRO CIVIL

Flávio Alves Carvalho Lima
Engenheiro Civil
Reg. Nacional 111.3464417

Madson Sipaúba
Sec Mun de Infraestrutura
Port. Nº 005/2019
PREFEITURA DE DAVINÓPOLIS

MADSON CARLOS CHAVES SIPAÚBA
SECRETÁRIO MUNICIPAL DE INFRAESTRUTURA

Este documento encontra-se registrado no Conselho Regional de Engenharia e Agronomia do Estado do Maranhão, vinculado à Certidão nº 832965/2020, emitida em 20/08/2020

Certidão nº 832965/2020
30/01/2022, 19:13
Chave de Impressão: 8W4z8
O documento neste ato registrado foi emitido em 18/08/2020 e contém 3 folhas

Certidão de Acervo Técnico - CAT
Resolução Nº 1025 de 30 de Outubro de 2009
Resolução Nº 218 de 29 de Junho de 1973

CREA-MA

Conselho Regional de Engenharia e Agronomia do Estado do Maranhão

CAT COM REGISTRO DE ATESTADO

833186/2020

Atividade concluída

CPL
Fls. 989

CERTIFICAMOS, em cumprimento ao disposto na Resolução nº 1.025, de 30 de outubro de 2009, do Confea, que consta dos assentamentos deste Conselho Regional de Engenharia e Agronomia do Estado do Maranhão - Crea-MA o Acervo Técnico do profissional **ANTONIO MADEIRA DA SILVA JUNIOR** referente à(s) Anotação(ões) de Responsabilidade Técnica - ART abaixo descriminada(s):

Profissional: **ANTONIO MADEIRA DA SILVA JUNIOR**
Registro: **1103475711MA** RNP: **1103475711**
Título profissional: ENGENHEIRO DE SEGURANÇA DO TRABALHO, ENGENHEIRO CIVIL

Número da ART: **MA20200347685** Tipo de ART: OBRA / SERVIÇO Registrada em: 21/07/2020 Baixada em: 04/08/2020
Forma de registro: INICIAL Participação técnica: INDIVIDUAL
Empresa contratada: **IMPERCOMEX CONSULTORIA LTDA**

Contratante: **PREFEITURA MUNICIPAL DE DAVINÓPOLIS** CPF/CNPJ: **01.616.269/0001-60**
Endereço do contratante: RUA CINCO Nº: S/N
Complemento: RUA CINCO S/N CENTRO Bairro: CENTRO
Cidade: DAVINÓPOLIS UF: MA CEP: 65927000
Contrato: 088/2020 Celebrado em: 25/04/2019
Valor do contrato: R$ 791.851,03 Tipo de contratantee: Pessoa Jurídica de Direito Público
Ação institucional: Outros
Endereço da obra/serviço: RUA CINCO Nº: S/N
Complemento: RUA CINCO S/N CENTRO Bairro: CENTRO
Cidade: DAVINÓPOLIS UF: MA CEP: 65927000
Coordenadas Geográficas: -5.525083, -47.387194
Data de início: 25/04/2019 Conclusão efetiva: 20/07/2020
Finalidade: Outro
Proprietário: PREFEITURA MUNICIPAL DE DAVINÓPOLIS CPF/CNPJ: 01.616.269/0001-60

Atividade Técnica: **1 - ATUACAO** #A0509 - PAVIMENTACAO DE PARALELEPIPEDOS 53 - EXECUCAO 8228.25 metro quadrado; **1 - ATUACAO** #A0534 - SARJETAS 53 - EXECUCAO 2604.00 metro; **1 - ATUACAO** #A0535 - MEIO-FIOS 53 - EXECUCAO 2604.00 metro;

Observações

Prestação de Serviços de Pavimentação de vias urbanas com blocos de concreto intertravados, incluindo a fabricação, aplicação de blocos, meio fio e sarjetas, no município de Davinópolis - MA. Conforme Tomada de Precos N° 002/2020 - CPL. Processo Administrativo N° 019.012.012.2019 e Contrato N° 088/2019.

Informações Complementares

CERTIFICAMOS, finalmente, que se encontra vinculado à presente Certidão de Acervo Técnico – CAT, o atestado contendo 2 folha(s), expedido pelo contratante da obra/serviço, a quem cabe a responsabilidade pela veracidade e exatidão das informações nele constantes.

Certidão de Acervo Técnico nº 833186/2020
19/08/2020, 09:52
2aZAw

A Certidão de Acervo Técnico (CAT) à qual o atestado está vinculado constituirá prova da capacidade técnico-profissional da pessoa jurídica somente se o responsável técnico indicado estiver ou venha a ser integrado ao seu quadro técnico por meio de declaração entregue no momento da habilitação ou da entrega das propostas.

Certificamos que se encontra vinculado à presente CAT o atestado apresentado em cumprimento à Lei nº 8.666/93, expedido pela pessoa jurídica contratante, a quem cabe a responsabilidade pela veracidade e exatidão das informações nele constantes. É de responsabilidade deste Conselho a verificação da atividade profissional em conformidade com a Lei nº 5.194/66 e Resoluções do Conselho Federal de Engenharia e Agronomia - CONFEA.

Esta certidão perderá a validade, caso ocorra qualquer alteração posterior dos elementos cadastrais nela contidos.

Fica(m) Excluído(s), no entanto, o(s) serviço(s) cujas atribuições não competem ao(s) profissional(is) em questão.

A autenticidade desta Certidão pode ser verificada em: https://crea-ma.sitac.com.br/publico/, com a chave: 2aZAw

CPL
Fls 990

ESTADO DO MARANHÃO
PREFEITURA MUNICIPAL DE DAVINÓPOLIS
CNPJ: 01.616.269/0001-60

ATESTADO DE CAPACIDADE TÉCNICA

ATESTAMOS para fins de comprovação de capacidade técnica e operacional juntos às Repartições Públicas Federais, Estaduais, Municipais e Autarquias, empresas de economia mista e Entidades Privadas, que a empresa **IMPERCOMEX CONSULTORIA LTDA**, com sede Rua São Paulo, Nº 856, Sala 2, Bairro Nova Imperatriz, Imperatriz - MA, CNPJ nº 23.246.740/0001-08, Registro no CREA nº 5402662-MA, **CONCLUIU** os serviços de **PAVIMENTAÇÃO DE VIAS URBANAS: FABRICAÇÃO E MONTAGEM DE BLOCOS E MEIO FIO NO MUNICÍPIO DE DAVINÓPOLIS - MA**, conforme as características a seguir relacionadas:

- Valor da Obra: **R$ 791.851,03** (Setecentos e noventa e um mil oitocentos e cinquenta e um reais e três centavos;
- Proprietário: Prefeitura Municipal de Davinópolis- MA, CNPJ: 01.616.269/0001-60;
- Endereço da Obra: Estrada que liga a Sede ao Povoado Juçara, Davinópolis – MA;
- Descrição da Obra: Vias diversas do município de Davinópolis - MA;
- Quantificações: Conforme planilha em anexo;
- Período: 25/04/2019 a 20/07/2020;
- Responsável Técnico: Engº Civil **ANTONIO MADEIRA DA SILVA JUNIOR**, RNP 1103475711 registrado no CREA sob o nº 1103475711MA.
- Responsável Técnico da Fiscalização: Engº Civil **FLÁVIO ALVES CARVALHO LIMA**, registrado no CREA sob o nº 1113494417, ART de fiscalização **MA20200351011.**
- Referente à Tomada de Preços Nº 002/2020 - CPL Processo Administrativo Nº 019.012.012.2019 e Contrato Nº 088/2019.

ITEM	DESCRIÇÃO DOS SERVIÇOS	UNID	QUANT.
1.0	Serviços Preliminares		
1.1	Aquisição e assentamento de placa de obra	m²	6,00
1.2	Levantamento Topográfico	m²	8228,25
1.3	Demolição parcial de pavimento asfáltico, de forma mecanizada, sem reaproveitamento. AF_12/2017	m³	100,00
2.0	Movimento de Terra		
2.1	Escavacao mecanica de material 1a. Categoria, proveniente de corte de subleito (c/trator esteiras 160hp).	m³	3087,00
2.2	Transporte do material referente a limpeza e rebaixamento do greide	m³ x km	4630,50
2.3	Desmatamento, limpeza e expurgo de jazida	m²	1200,00
2.4	Regularização de sub-leito, abrangendo homogeneização, umedecimento e compactação.	m²	8337,00

Jadson Sipaúba
Sec. Mun. de Infraestrutura
Port. Nº 505/2019
PREFEITURA DE DAVINÓPOLIS

Flávio Alves Carvalho Lima
Engenheiro Civil
Reg. Nacional 1113494417

Este documento encontra-se registrado no Conselho Regional de Engenharia e Agronomia do Estado do Maranhão, vinculado à Certidão nº 833186/2020, em 19/08/2020 emitida

Certidão nº 833186/2020
12/02/2021, 05:46
Chave de Impressão: 2aZAw
O documento neste ato registrado foi emitido em 19/08/2020 e contém 2 folhas

CPL
Fls 9971

ESTADO DO MARANHÃO
PREFEITURA MUNICIPAL DE DAVINÓPOLIS
CNPJ: 01.816.269/0001-60

	BASE		
2.5	Escavação e carga de material de 1ª categoria utilizando trator de esteiras cat. D-8, para base	m³	1834,14
2.6	Transporte de material escavado da jazida de 1ª categoria DMT=1,50 km	m³ x km	2263,80
2.7	Base estabilizada granulometricamente sem mistura (com 20 cm. de altura)	m²	1834,14
3.0	Infra-estrutura: Fundações		
3.1	Piso em bloco sextavado 25x25cm, espessura 8cm, assentado sobre colchao de areia espessura 6cm	m²	8228,25
3.2	Camada drenante com areia media	m³	493,70
4.0	Superestrutura		
4.1	Meio-fio de concreto moldado no local, usinado 15 MPa, com 0,25 m altura x 0,12 m base, rejunte em argamassa traço 1:3,5 (cimento e areia)	m	2604,00
4.2	Execução de sarjeta de concreto usinado, moldada in loco em trecho reto, 30 cm base x 15 cm altura. AF_06/2016	m	2604,00

Não havendo fatos supervenientes que desabonem sua conduta técnica e comercial dentro dos padrões de qualidade e desempenho e que cumpriu com sua obrigação, não havendo reclamação ou objeção quanto à qualidade dos serviços junto à PREFEITURA MUNICIPAL DE DAVINÓPOLIS-MA até a presente data.

Davinópolis - MA, 22 de julho de 2020.

Atenciosamente,

FLÁVIO ALVES CARVALHO LIMA
ENGENHEIRO CIVIL

Flávio Alves Carvalho Lima
Engenheiro Civil
Reg. Nacional 111348941417

MADSON CARLOS CHAVES SIPAÚBA
SECRETÁRIO MUNICIPAL DE INFRAESTRUTURA

Madson Sipaúba
Sec. Mun. de Infraestrutura
Port. Nº 005/2018
PREFEITURA DE DAVINÓPOLIS

Este documento encontra-se registrado no Conselho Regional de Engenharia e Agronomia do Estado do Maranhão, vinculado à Certidão nº 833186/2020, em 19/08/2020 emitida

Certidão nº 833186/2020
12/02/2021, 05:46
Chave de Impressão: 2aZAw
O documento neste ato registrado foi emitido em 19/08/2020 e contém 2 folhas

Certidão de Acervo Técnico - CAT
Resolução Nº 1025 de 30 de Outubro de 2009
Resolução Nº 218 de 29 de Junho de 1973

CREA-MA

Conselho Regional de Engenharia e Agronomia do Estado do Maranhão

CAT COM REGISTRO DE ATESTADO

850642/2021

Atividade concluída

CERTIFICAMOS, em cumprimento ao disposto na Resolução nº 1.025, de 30 de outubro de 2009, do Confea, que consta dos assentamentos deste Conselho Regional de Engenharia e Agronomia do Estado do Maranhão - Crea-MA, o Acervo Técnico do profissional **ANTONIO MADEIRA DA SILVA JUNIOR** referente à(s) Anotação(ões) de Responsabilidade Técnica - ART abaixo discriminada(s):

CPL
Fls. 992

Profissional: **ANTONIO MADEIRA DA SILVA JUNIOR**
Registro: **6378DMA MA** RNP: **1103475711**
Título profissional: ENGENHEIRO DE SEGURANÇA DO TRABALHO, ENGENHEIRO CIVIL

Número da ART: **00011034757115053210** Tipo de ART: ART Registrada em: 17/05/2012 Baixada em: 30/05/2018
Forma de registro: INICIAL Participação técnica: INDIVIDUAL
Empresa contratada: **CONSTRUTORA TRIANGULAR LTDA-ME**

Contratante: **PREFEITURA MUNICIPAL DE LAJEADO NOVO** CPF/CNPJ: **01.598.548/0001-48**
Endereço do contratante: ESTRADA VICINAL E CALÇAMENTO EM BLOCRETES Nº:
Complemento: Bairro: ASSENT. SANTA LUZIA
Cidade: LAJEADO NOVO UF: MA CEP: 65937000
Contrato: Celebrado em:
Valor do contrato: R$ 1.273.535,00 Tipo de contratantee: Pessoa Jurídica
Ação institucional: Outros
Endereço da obra/serviço: RUA ANITA VIANA,43 Nº:
Complemento: Bairro: CENTRO
Cidade: LAJEADO NOVO UF: MA CEP: 65937000
Data de início: 02/05/2012 Conclusão efetiva: 02/09/2012
Finalidade: SEM DEFINIÇÃO
Proprietário: PREFEITURA MUNICIPAL DE LAJEADO NOVO CPF/CNPJ: 01.598.548/0001-48

Atividade Técnica: **1 - ATUACAO** #A0509 - PAVIMENTACAO DE PARALELEPIPEDOS 53 - EXECUCAO 16000 M2; **1 - ATUACAO** #A0514 - PONTE DE MADEIRA 53 - EXECUCAO 36.3 M; **1 - ATUACAO** #A0618 - OBRA DE ARTE 53 - EXECUCAO 24 M; **1 - ATUACAO** #A0699 - SERVICOS AFINS E CORRELATOS EM OBRAS EM TERRAPLENAGEM 53 - EXECUCAO 12550 M3;

Observações

RECUPERACAO DE ESTRADA VICINAL E IMPLANTACAO DE CALCAMENTO EM BLOCRETES E OBRAS DE INFRA ESTRUTURA NO PROJETO DE ASSENTAMENTO SANTA LUZIA NO MUNICIPIO DE LAJEADO NOVO-MA;VALOR 1.273.535,81;ORDEM DE SERVICO 09 DE MAIO DE 2012;PRAZO PARA EXECUCAO E DE 120 DIAS, CONFORME CONTRATO Nº001/2012

Informações Complementares

CERTIFICAMOS, finalmente, que se encontra vinculado à presente Certidão de Acervo Técnico – CAT, o atestado contendo 3 folha(s), expedido pelo contratante da obra/serviço, a quem cabe a responsabilidade pela veracidade e exatidão das informações nele constantes.

Certidão de Acervo Técnico nº 850642/2021
26/07/2021, 12:08
5a1Zw

A Certidão de Acervo Técnico (CAT) à qual o atestado está vinculado constituirá prova da capacidade técnico-profissional da pessoa jurídica somente se o responsável técnico indicado estiver ou venha a ser integrado ao seu quadro técnico por meio de declaração entregue no momento da habilitação ou da entrega das propostas.

Certificamos que se encontra vinculado à presente CAT o atestado apresentado em cumprimento à Lei nº 8.666/93, expedido pela pessoa jurídica contratante, a quem cabe a responsabilidade pela veracidade e exatidão das informações nele constantes. É de responsabilidade deste Conselho a verificação da atividade profissional em conformidade com a Lei nº 5.194/66 e Resoluções do Conselho Federal de Engenharia e Agronomia - CONFEA.

Esta certidão perderá a validade, caso ocorra qualquer alteração posterior dos elementos cadastrais nela contidos.

Fica(m) Excluído(s), no entanto, o(s) serviço(s) cujas atribuições não competem ao(s) profissional(is) em questão.

A autenticidade desta Certidão pode ser verificada em: https://crea-ma.sitac.com.br/publico/, com a chave: 5a1Zw

PREFEITURA DE LAJEADO NOVO

PREFEITURA MUNICIPAL DE LAJEADO NOVO - MA
CNPJ 01.598.548/0001-78
RUA ANITA VIANA, 43, CENTRO

CDL Fls. 9931

ATESTADO DE CAPACIDADE TÉCNICA

Atestamos para os devidos fins e a quem possa interessar que nos foram prestados com bom desempenho e nada tendo que desabone a conduta do prestador, os serviços descritos abaixo e com as seguintes características:

DADOS DA OBRA/SERVIÇO	
CONTRATO N° 001/2012	
Local de realização: RUA ANITA VIANA, 43, CENTRO	
Período de realização: 02/05/2012 à 02/09/2012	
Parcelas executadas: Foi executada a totalidade do contrato	
DADOS DA CONTRATANTE/PROPRIETARIO	
Nome ou Razão Social	PREFEITURA MUNICIPAL DE LAJEADO NOVO-MA
CPF OU CNPJ	01.598.548/0001-48
DADOS DA PESSOA JURIDICA CONTRATADA	
Nome ou Razão Social	CONSTRUTORA TRIANGULAR LTDA
CPF OU CNPJ	07.424.217/0001-78
DADOS DO RESPONSÁVEIS TÉCNICOS	
Nome ou Razão Social	ANTONIO MADEIRA DA SILVA JUNIOR
Título Profissional	Engenheiro Civil
Registro Nacional Profissional (RNP)	1103475711
Registro no CREA	1103475711
DADOS DO RESPONSÁVEL TECNICO DA FISCALIZAÇÃO	
Nome ou Razão Social	RAMIER DE SOUZA PEREIRA
Título Profissional	Engenheiro Civil
Registro Nacional Profissional (RNP)	1503806146
Registro no CREA	5315PA

DESCRIÇÃO DOS SERVIÇOS REALIZADOS

- Obra de recuperação de estrada vicinal e implantação e calçamento em blocretes e obras de infraestrutura.
- Segue Planilhas em anexo.

Lajeado Novo - MA 22 de JULHO de 2021

IDENTIFICAÇÃO DO SIGNATARIO

PREFEITO MUNICIPAL
RAIMUNDINHO GOMES BARROS
CPF: 146.881.403-63

Ramier de Souza Pereira
ENGENHEIRO CIVIL
CREA-MA 1503806146

Ramier de Souza Pereira
ENG°FISCAL

RUA ANITA VIANA, 43, CENTRO, CNPJ 01.598.548/0001-78

Este documento encontra-se registrado no Conselho Regional de Engenharia e Agronomia do Estado do Maranhão, vinculado à Certidão nº 850642/2021, em 26/07/2021 emitida

Certidão nº 850642/2021
30/01/2022, 19:10
Chave de Impressão: 5a1Zw
O documento neste ato registrado foi emitido em 26/07/2021 e contém 3 folhas

CPL
Fls. 9941

PREFEITURA DE LAJEADO NOVO

PREFEITURA MUNICIPAL DE LAJEADO NOVO - MA
CNPJ 01.598.548/0001-78
RUA ANITA VIANA, 43, CENTRO

Comissão Permanente Licitação
Fls. 300

PLANILHA ORÇAMENTÁRIA DE PREÇOS

Objeto:	Objeto: Recuperação de Estrada Vicinal e Implantação de Calçamento em Blocretes e Obras de Infra-Estrutura no Projeto de Assentamento Santa Luzia no município de Lajeado Novo – MA.
Data	3/2/2012

0701 - SECRETARIA MUN. INFRA-ESTRUTURA, MEIO AMB. E PROT. REC. NATUARAIS

DOTAÇÃO ORÇAMENTÁRIA: 26.782.0038.1.033 – Construção, Ampliação e Recuperação de Estradas Vicinais.

ELEMENTO DE DESPESA: 4.4.90.51.00 – Obras e Instalações

ITEM	DESCRIÇÃO	UNID.	QUANT.	VALOR UNITÁRIO (R$)	VALOR TOTAL (R$)
1	SERVIÇOS INICIAIS:				R$ 22.544,92
1.1	Mobilização / desmobilização	km	600	R$ 7,68	R$ 4.608,00
1.2	Placa Indicativa da Obra	m²	6	R$ 155,32	R$ 931,92
1.3	Acampamento de obra / refeitório	m²	30	R$ 136,00	R$ 4.080,00
1.4	Administração local de obras de estradas rurais	km	25	R$ 517,00	R$ 12.925,00
2	LIMPEZA MECANIZADA				R$ 21.160,00
2.1	Limpeza mecanizada de árvores de todos os diâmetros	m²	48.000	R$ 0,20	R$ 9.600,00
2.2	Limpeza mecanizada de arbustos e vegetação rasteira	m²	12.000	R$ 0,13	R$ 1.560,00
2.3	Limpeza mecanizada de jazida	m²	50.000	R$ 0,20	R$ 10.000,00
3	SERVIÇOS DE TERRAPLENAGEM				R$ 176.604,76
3.1	Escavação, carga e tramnsporte de material 1ª categoria DMT <=50m)	m³			
3.2	Escavação, carga e tramnsporte de material 1ª categoria (50m<DMT <=200m)	m³	35.477	R$ 3,15	R$ 111.752,55
3.3	Escavação, carga e tramnsporte de material 2ª categoria DMT <=50m)	m³			
3.4	Escavação, carga e tramnsporte de material 1ª categoria	m³			
3.5	Transporte de material escavado (50<DMT<=200m)	m³Km			
3.6	Espalhamento de material de 1ª categoria	m³	10.477	R$ 1,50	R$ 15.715,50
3.7	Compactação de aterros (95% do proctor normal)	m³	10.477	R$ 1,23	R$ 12.886,71
3.8	Construção de valetas e saídas laterais d'agua (bigodes)	m	50.000	R$ 0,20	R$ 10.000,00
3.9	Conformação de plataforma para execução de revestimento primário	m²	125.000	R$ 0,21	R$ 26.250,00
4	OBRAS DE ARTES CORRENTES				R$ 21.991,27
4.1	Corpo de bueiros BSTC ø = 0,60m, inclusive berço em concreto ciclópico	m		R$ 325,00	
4.2	Corpo de bueiros BSTC ø = 0,80m, inclusive berço em concreto ciclópico	m	18	R$ 423,00	R$ 7.614,00
4.3	Corpo de bueiros BSTC ø = 1,00m, inclusive berço em concreto ciclópico	m	6	R$ 770,00	R$ 4.620,00
4.4	Corpo de bueiros BDTC ø = 1,00m, inclusive berço em concreto ciclópico	m		R$ 1.167,00	
4.5	Confecção de boca de bueiros BSTC ø = 0,60m em concreto simples.			R$ 675,00	
4.6	Confecção de boca de bueiros BSTC ø = 0,80m em concreto simples.			R$ 840,00	
4.7	Confecção de boca de bueiros BSTC ø = 1,00m em concreto simples		2	R$ 948,64	R$ 1.897,27
4.8	Confecção de boca de bueiros BDTC ø = 1,00m em concreto simples.		6	R$ 1.310,00	R$ 7.860,00
4.9	Confecção de caba coletora em alvenaria, nas dimensões 1,00mx0,50mx1,00m				
5	PAVIMENTAÇÃO DE RUAS COM BLOKRETS - 2.000m				R$ 717.360,00
5.1	Aquisição e carga e transporte de areia para confecção do colção de areia	m³	2.400	R$ 59,70	R$ 143.280,00
5.2	Fornecimento e instalação de blokret premoldado	m²	16.000	R$ 22,18	R$ 354.880,00
5.3	ReJuntamento com argamassa cimento e areia	m²	16.000	R$ 13,70	R$ 219.200,00
6	OBRAS DE ARTES ESPECIAIS:				R$ 55.469,86
6.1	Recuperação de ponte de madeira, tabuleiro e guarda corpo dim. 10,50x4,00m	m	10,50	R$ 2.630,85	R$ 27.623,93

Digitalizado com CamScanner

Este documento encontra-se registrado no Conselho Regional de Engenharia e Agronomia do Estado do Maranhão, vinculado à Certidão nº 850642/2021, emitida em 26/07/2021

Certidão nº 850642/2021
30/01/2022, 19:10
Chave de Impressão: 5a1Zw
O documento neste ato registrado foi emitido em 26/07/2021 e contém 3 folhas

PREFEITURA DE LAJEADO NOVO

PREFEITURA MUNICIPAL DE LAJEADO NOVO - MA
CNPJ 01.598.548/0001-78
RUA ANITA VIANA, 43, CENTRO

Comissão Permanente Licitação Fls. 301

CPL Fls 995

PLANILHA ORÇAMENTÁRIA DE PREÇOS

Objeto:	Objeto: Recuperação de Estrada Vicinal e Implantação de Calçamento em Blocretes e Obras de Infra-Estrutura no Projeto de Assentamento Santa Luzia no município de Lajeado Novo – MA.
Data	3/2/2012

0701 - SECRETARIA MUN. INFRA-ESTRUTURA, MEIO AMB. E PROT. REC. NATUARAIS

DOTAÇÃO ORÇAMENTÁRIA: 26.782.0038.1.033 – Construção, Ampliação e Recuperação de Estradas Vicinais.

ELEMENTO DE DESPESA: 4.4.90.51.00 – Obras e Instalações

ITEM	DESCRIÇÃO	UNID.	QUANT.	VALOR UNITÁRIO (R$)	VALOR TOTAL (R$)
6.2	Recuperação de ponte de madeira, tabuleiro e guarda corpo dim. 6,00x4,00m	m	6,00	R$ 2.630,85	R$ 15.785,10
6.3	Recuperação de ponte de madeira, tabuleiro e guarda corpo dim. 9,30x4,00m	m	9,30	R$ 2.630,85	R$ 24.466,91
6.4	Recuperação de ponte de madeira, tabuleiro e guarda corpo dim. 10,50x4,00m	m	10,50	R$ 2.630,85	R$ 27.623,93
7	REVESTIMENTO PRIMÁRIO				R$ 218.375,00
7.1	Escavação e carga de material de revestimento .	m³	12.500,00	R$ 3,23	R$ 40.375,00
7.2	Transporte de material de revestimento DMT=10,00km	m³	125.000,00	R$ 1,12	R$ 140.000,00
7.3	Espalhamento de material de revestimento	m³	12.500,00	R$ 1,52	R$ 19.000,00
7.4	Compactação de material de revestimento	m³	12.500,00	R$ 1,52	R$ 19.000,00
	TOTAL GERAL DESTA PLANILHA				R$ 1.273.535,31

Um Milhão Duzentos e setenta e Três Mil Quinhentos e Trinta e Cinco Reais e Oitenta e Um Centavos

07.424.217/0001-78
CONSTRUTORA TRIANGULAR LTDA
Rua do Sol, 744 - A
Centro - CEP 65.922-000
JOÃO LISBOA - MARANHÃO

PLANILHA

Página 2

Digitalizado com CamScanner

Este documento encontra-se registrado no Conselho Regional de Engenharia e Agronomia do Estado do Maranhão, vinculado à Certidão nº 850642/2021, em 26/07/2021 emitida

Certidão nº 850642/2021
30/01/2022, 19:10
Chave de Impressão: 5a1Zw
O documento neste ato registrado foi emitido em 26/07/2021 e contém 3 folhas

87

Certidão de Acervo Técnico - CAT
Resolução Nº 1025 de 30 de Outubro de 2009
Resolução Nº 218 de 29 de Junho de 1973

CREA-MA

CAT COM REGISTRO DE ATESTADO

837815/2020

Atividade concluída

Conselho Regional de Engenharia e Agronomia do Estado do Maranhão

CERTIFICAMOS, em cumprimento ao disposto na Resolução nº 1.025, de 30 de outubro de 2009, do Confea, que consta dos assentamentos deste Conselho Regional de Engenharia e Agronomia do Estado do Maranhão - Crea-MA, o Acervo Técnico do profissional **ANTONIO MADEIRA DA SILVA JUNIOR** referente à(s) Anotação(ões) de Responsabilidade Técnica - ART abaixo discriminada(s):

Profissional: **ANTONIO MADEIRA DA SILVA JUNIOR**
Registro: **6378DMA MA** RNP: **1103475711**
Título profissional: ENGENHEIRO DE SEGURANÇA DO TRABALHO, ENGENHEIRO CIVIL

Número da ART: **MA20200366664** Tipo de ART: OBRA / SERVIÇO Registrada em: 05/10/2020 Baixada em: 14/12/2020
Forma de registro: INICIAL Participação técnica: INDIVIDUAL
Empresa contratada: **CONSTRUTORA TRIANGULAR LTDA**

Contratante: **PREFEITURA MUNICIPAL DE SÃO FRANCISCO DO BREJÃO** CPF/CNPJ: **01.616.680/0001-35**
Endereço do contratante: RUA Claudino Borges Leal Nº: 195
Complemento: Bairro: centro
Cidade: SÃO FRANCISCO DO BREJÃO UF: MA CEP: 65929000
Contrato: 216/2020 Celebrado em: 23/09/2020
Valor do contrato: R$ 1.355.517,20 Tipo de contratantee: Pessoa Jurídica de Direito Público
Ação institucional: Outros
Endereço da obra/serviço: RUA Claudino Borges Leal Nº: 195
Complemento: Bairro: centro
Cidade: SÃO FRANCISCO DO BREJÃO UF: MA CEP: 65929000
Coordenadas Geográficas: -5.12763, -47.388664
Data de início: 23/09/2020 Conclusão efetiva: 23/03/2021
Finalidade: Outro
Proprietário: PREFEITURA MUNICIPAL DE SÃO FRANCISCO DO BREJÃO CPF/CNPJ: 01.616.680/0001-35

Atividade Técnica: **7 - EXECUÇÃO** #A0506 - PAVIMENTACAO ASFALTICA 53 - EXECUCAO 1823.45 metro cúbico; **7 - EXECUÇÃO** #A0604 - TERRAPLENAGEM 53 - EXECUCAO 6078.15 metro quadrado; **7 - EXECUÇÃO** #A0605 - DRENAGEM 53 - EXECUCAO 5195.00 metro;

Observações

PRESTAÇÃO DE SERVIÇOS DE MASSA ASFÁLTICA NO MUNICIPIO DE SÃO FRANCISCO DO BREJÃO - MA. CONFORME PROCESSO ADMINISTRATIVO N° 102/2020, TOMADA DE PREÇO N° 025/2020 E CONTRATO 216/2020.

Informações Complementares

CERTIFICAMOS, finalmente, que se encontra vinculado à presente Certidão de Acervo Técnico – CAT, o atestado contendo 2 folha(s), expedido pelo contratante da obra/serviço, a quem cabe a responsabilidade pela veracidade e exatidão das informações nele constantes.

Certidão de Acervo Técnico nº 837815/2020
19/03/2021, 10:42
xB7c2

A Certidão de Acervo Técnico (CAT) à qual o atestado está vinculado constituirá prova da capacidade técnico-profissional da pessoa jurídica somente se o responsável técnico indicado estiver ou venha a ser integrado ao seu quadro técnico por meio de declaração entregue no momento da habilitação ou da entrega das propostas.

Certificamos que se encontra vinculado à presente CAT o atestado apresentado em cumprimento à Lei nº 8.666/93, expedido pela pessoa jurídica contratante, a quem cabe a responsabilidade pela veracidade e exatidão das informações nele constantes. É de responsabilidade deste Conselho a verificação da atividade profissional em conformidade com a Lei nº 5.194/66 e Resoluções do Conselho Federal de Engenharia e Agronomia - CONFEA.

Esta certidão perderá a validade, caso ocorra qualquer alteração posterior dos elementos cadastrais nela contidos.

Fica(m) Excluido(s), no entanto, o(s) serviço(s) cujas atribuições não competem ao(s) profissional(is) em questão.

A autenticidade desta Certidão pode ser verificada em: https://crea-ma.sitac.com.br/publico/, com a chave: xB7c2

ESTADO DO MARANHÃO
PREFEITURA MUNICIPAL DE SÃO FRANCISCO DO BREJÃO - MA
CNPJ: 01.616.680/0001-35
Rua Claudino borges Leal 195 – Centro

ATESTADO DE CAPACIDADE TÉCNICA

Atestamos para os devidos fins e a quem possa interessar que nos foram prestados com bom desempenho e nada tendo que desabone a conduta do prestador, os serviços descritos abaixo e com as seguintes características:

DADOS DA OBRA/SERVIÇO	
• CONTRATO N° 216/2020	PROCESSO ADM. N° 102/2020
Local de realização: PRESTAÇÃO DE SERVIÇOS DE MASSA ASFÁLTICA NO MUNICIPIO DE SÃO FRANCISCO DO BREJÃO – MA. CONFORME PROCESSO ADMINISTRATIVO N° 102/2020, TOMADA DE PREÇO N° 025/2020 – CPL E CONTRATO N° 216/2020	
Período de realização: 23/09/2020 à 14/12/2020	
Parcelas executadas: Foi executada a totalidade do contrato	
DADOS DO PROPRIETÁRIO/CONTRATANTE	
Nome ou Razão Social	PREFEITURA MUNICIPAL DE SÃO FRANCISCO DO BREJÃO
CPF OU CNPJ	01.616.680/0001-35
ENDEREÇO	RUA CLAUDINO BORGES LEAL N 195 CENTRO
DADOS DA PESSOA JURIDICA CONTRATADA	
Nome ou Razão Social	CONSTRUTORA TRIANGULAR LTDA
CPF OU CNPJ	07.424.217/0001-78
DADOS DO RESPONSÁVEL TÉCNICO	
Nome ou Razão Social	ANTONIO MADEIRA DA SILVA JUNIOR
Título Profissional	Engenheiro Civil
Registro Nacional Profissional (RNP)	1103475711
Registro no CREA	1103475711MA
DADOS DOS RESPONSÁVEIS TÉCNICOS DA FISCALIZAÇÃO	
Nome ou Razão Social	ALEXANDRE MARCUS MADEIRA SANTOS
Título Profissional	Engenheiro de Petróleo
Registro Nacional Profissional (RNP)	1117152154
Registro no CREA	1117152154MA
Número da ART de Fiscalização	MA20200383096
Nome ou Razão Social	ALEX SIPAUBA COSTA
Título Profissional	Engenheiro Civil
Registro Nacional Profissional (RNP)	1102214221
Registro no CREA	1102214221MA
Número da ART de Fiscalização	MA20210404961

DESCRIÇÃO DOS SERVIÇOS REALIZADOS

- Projeto executivo, Serviços Iniciais, Terraplenagem, Serviços de Pavimentação, Drenagem, Sinalização Vertical, Sinalização Horizontal, Limpeza.
- Segue planilhas de serviços em anexo.

São Francisco do Brejão - MA 18 de MARÇO de 2021

IDENTIFICAÇÃO DO SIGNATARIO

CONTRATANTE
MUNICÍPIO DE SÃO FRANCISCO DO BREJÃO
Claudnir de Sousa Gomes
RG nº 026967494-2 SSP MA
CPF nº 528.365.923-20
Ordenadora de Despesas

ALEXANDRE MARCUS MADEIRA SANTOS
ENGENHEIRO
RNP: 111715215-4

ENGº CIVIL - ALEX SIPAUBA COSTA
CREA – 1102214221-1

Este documento encontra-se registrado no Conselho Regional de Engenharia e Agronomia do Estado do Maranhão, vinculado à Certidão nº 837815/2020, em 19/03/2021 emitida

Certidão nº 837815/2020
30/01/2022, 19:12
Chave de Impressão: xB7c2
O documento neste ato registrado foi emitido em 19/03/2021 e contém 2 folhas

CONSTRUTORA TRIANGULAR LTDA
CNPJ: 07.424.217/0001-78

PROPONENTE: PREFEITURA MUNICIPAL DE SÃO FRANCISCO DO BREJÃO - MA
OBRA: PAVIMENTAÇÃO ASFALTICA NO MUNICIPIO DE SÃO FRANCISCO DO BREJÃO - MA
ENDEREÇO: RUA CLAUDINO BORGES, Nº 195 CEP: 65929-000, SÃO FRANCISCO DO BREJÃO - MA
REFERENCIA: SINAPI MA 2020/02 SICRO NOVO MA 2019/10 SEM DESONERAÇÃO
BDI = 21,50% **ENCARGOS SOCIAIS: 113,85%**
PROCESSO Nº/ANO: 102/2020

PLANILHA ORÇAMENTARIA

ITEM	DISCRIMINAÇÃO DOS SERVIÇOS	UNID	QUANT.	REFERENCIA SINAPI E DNIT SICRO	CÓD. DO SERVIÇO	PREÇO UNIT. S/ BDI	PREÇO UNIT. C/ BDI	PREÇO TOTAL
	META 01							
1.0	**PROJETO EXECUTIVO**							**28.950,02**
1.1	ELABORAÇÃO DE PROJETO EXECUTIVO	unid.	1,00	COMPOSIÇÃO AUXILIAR			28.950,02	28.950,02
	META 02							**1.326.567,18**
2.0	**SERVIÇOS PRELIMINARES**							**130.146,77**
2.1	PLACA INDICATIVA DA OBRA	m²	12,50	SINAPI	4813	225,00	273,37	3.417,12
2.2	MOBILIZAÇÃO E DESMOBILIZAÇÃO	und	1,00	COMPOSIÇÃO AUXILIAR		17.487,98	21.247,89	21.247,89
2.3	BARRACÃO DE OBRA	m²	64,00	SINAPI	93584	561,82	682,61	43.687,04
2.4	ADMINISTRAÇÃO DA OBRA	mês	6,00	COMPOSIÇÃO AUXILIAR		8.476,65	10.299,12	61.794,72
3.0	**TERRAPLENAGEM**							**307.230,73**
3.1	LIMPEZA ÁREAS C/ARV. DIAM. ATÉ 0,15 M	m²	5.195,00	SICRO - DNIT	5501700	0,37	0,44	2.285,80
3.2	TRANSPORTE COM CAMINHÃO BASCULANTE DE 10 M³	m³	6.078,15	SICRO - DNIT	5914374	0,51	0,61	3.707,67
3.3	ESCAVAÇÃO, CARGA E TRANSP. LOCAL C/ BASC. 10M3 DE	m³	6.078,15	SICRO - DNIT	5502135	26,96	32,75	199.046,42
3.4	COMPACTAÇÃO DE ATERRO A 100% DO PROCTOR NORMAL	m²	4.675,50	SICRO - DNIT	5502978	6,00	7,29	34.084,39
3.5	REGULARIZACAO DE SUBLEITO	m²	15.585,00	SICRO - DNIT	4011209	3,60	4,37	68.106,45
4.0	**SERVIÇOS DE PAVIMENTAÇÃO**							**677.822,46**
4.1	IMPRIMAÇÃO	m²	15.585,00	SICRO - DNIT	4011352	0,24	0,29	4.519,65
4.2	PINTURA DE LIGAÇÃO	m²	15.585,00	SICRO - DNIT	4011353	0,20	0,24	3.740,40
4.3	AQUISIÇÃO DE ASFALTO DILUÍDO TIPO CM 30	t	18,70	COTAÇÃO ANP		3.943,34	4.534,85	84.801,69
4.4	AQUISIÇÃO DE EMULSÃO ASFÁLTICA RR-1C	t	7,01	COTAÇÃO ANP		1.882,51	2.164,89	15.175,87
4.5	AQUISIÇÃO DE CAP-50	t	127,64	COTAÇÃO ANP		2.036,15	2.341,57	298.877,99
4.6	AREIA ASFALTO A QUENTE - COMERCIAL	m³	1.823,45	SICRO - DNIT	4011443	89,76	109,05	198.847,22
4.7	TRANSPORTE COM CAMINHÃO BASCULANTE DE 12M³ - RODOVIA PAVIMENTADA - AAUQ	tkm	74.761,25	SICRO - DNIT	5914336	0,37	0,44	32.894,95
4.8	TRANSPORTE DE ASFALTO DILUÍDO TIPO CM 30	t	18,70	IS/DG/DNIT/01/04			254,09	4.751,48
4.9	TRANSPORTE DE EMULSÃO ASFÁLTICA (RR-	t	7,01	IS/DG/DNIT/01/04			254,09	1.781,17
4.10	TRANSPORTE DE CAP 50/70	t	127,64	IS/DG/DNIT/01/04			254,09	32.432,04
5.0	**DRENAGEM**							**166.291,95**
5.1	GUIA (MEIO-FIO) E SARJETA CONJUGADOS DE CONCRETO, MOLDADA IN LOCO EM TRECHO RETO COM EXTRUSORA, 45 CM BASE (15 CM BASE DA GUIA + 30 CM BASE DA SARJETA) X 22 CM ALTURA. AF_06/2016	m	5.195,00	SINAPI	94267	26,35	32,01	166.291,95
6.0	**SINALIZAÇÃO VERTICAL**							**2.497,05**
6.1	CONFECÇÃO DE PLACA MODULADA EM AÇO Nº 18, GALVANIZADO, COM PELÍCULA RETRORREFLETIVA TIPO I + III	m²	5,75	SICRO - DNIT	5213423	357,43	434,27	2.497,05
7.0	**SINALIZAÇÃO HORIZONTAL**							**26.058,12**
7.1	SINALIZAÇÃO HORIZONTAL COM TINTA RETRO-REFLETIVA A BASE DE RESINA ACRÍLICA COM MICROESFERAS DE VIDRO	m²	779,25	COMPOSIÇÃO AUXILIAR		27,52	33,44	26.058,12
8.0	**LIMPEZA GERAL**							**16.520,10**
8.1	LIMPEZA FINAL DA OBRA	m²	15.585,00	COMPOSIÇÃO AUXILIAR		0,87	1,06	16.520,10
							TOTAL GERAL	**1.355.517,20**

ESTA PLANILHA IMPORTA O TOTAL DE R$	**R$ 1.355.517,20**	UM MILHÃO TREZENTOS E CINQUENTA E CINCO MIL QUINHENTOS E DEZESSETE REAIS E VINTE CENTAVOS

Já esta considerado e incluso todos os custos diretos e indiretos, encargos, tributos, transporte, seguros, contribuições e obrigações sociais, trabalhistas e previdenciarias e outros necessarios ao comprimento integral do objeto.

ALEXANDRE MARCUS MADEIRA SANTOS
ENGENHEIRO
RNP: 112715215-4

RUA 01, CASA 48, BAIRRO ALICE VIEIRA, JOAO LISBOA - MA

Este documento encontra-se registrado no Conselho Regional de Engenharia e Agronomia do Estado do Maranhão, vinculado à Certidão nº 837815/2020, emitida em 19/03/2021

Certidão nº 837815/2020
30/01/2022, 19:12
Chave de Impressão: xB7c2
O documento neste ato registrado foi emitido em 19/03/2021 e contém 2 folhas

CPL
Fls. 990

ESTADO DO MARANHÃO
PREFEITURA MUNICIPAL DE AMARANTE DO MARANHÃO
CNPJ: 06.157.846/0001-16
AVENIDA DEPUTADO LA ROQUE N° 1229 - CENTRO

ATESTADO DE CAPACIDADE TÉCNICA

Atestamos para os devidos fins de direito a onde se fizer necessário, que a empresa **CONSTRUTORA TRIANGULAR LTDA,** inscrita no CNPJ sob n° 07.424.217/0001-78, com sede na cidade de Joao Lisboa, Estado do Maranhão, situada na Rua 01, n° 48, Bairro Alice Vieira, tendo prestado Serviços de Locação de Máquinas Pesadas para à Prefeitura Municipal de Amarante do Maranhão, sob a responsabilidade do Engenheiro Civil o Senhor Antônio Madeira da Silva Junior, registro profissional no CONFEA n° 1103475711.

ITEM	VEICULO	UND	QT	P. UNIT	P.TOTAL
1	TRATOR SOBRE ESTEIRA D6	H	390	160,00	62.400,00
2	MOTONIVELADORA	H	480	180,00	86.400,00
3	PÁ CARREGADEIRA	H	450	160,00	72.000,00
4	RETROESCAVADEIRA	H	420	120,00	50.400,00
5	ROLO COMPACTADOR PÉ DE CARNEIRO	H	200	140,00	28.000,00
6	TRATOR SOBRE PNEUS	H	190	120,00	22.800,00
				TOTAL	322.000,00

Como prova da verdade dato e assino o presente.

Amarante do Maranhão - MA., 03 de janeiro de 2018.

Heron dos Reis Gomes Junior
Secretário de Finanças e Gestão Orçamentária
do Município de Amarante do Maranhão

v3.0 - DAUTIN Blockchain Documentos Digitais e Serviços Ltda EPP certifica em 16/02/2022 16:25:28 que o documento de hash (SHA-256) 0d7944076da3d4c480e0d6fad9752474d83fe2c91482ef9950721c70161e1894 foi validado em 16/02/2022 16:13:09 através da transação blockchain 0x94e56368162c45aeffdc83a54e49bd780d4810b7b9b968a1a32187b3fdc104f4 e pode ser verificado em https://www.dautin.com/FileCheck (NID: 51261)

CPL
Fls: 1002

Fls.: 107

ESTADO DO MARANHÃO
PREFEITURA MUNICIPAL DE AMARANTE DO MARANHÃO

PROCESSO ADMINISTRATIVO N. 055/2017
CONTRATO N. 058 /2017

CONTRATO DE LOCAÇÃO DE EQUIPAMENTOS, QUE ENTRE SICELEBRAM O MUNICÍPIO DE AMARANTE DO MARANHÃO E A EMPRESA CONSTRUTORA TRIANGULAR LTDA, NA FORMA ABAIXO.

Aos 21 dias do mês de setembro do ano de 2017, de um lado, o **MUNICÍPIO DE AMARANTE DO MARANHÃO** CNPJ/MF nº 06.157.846/0001-16, localizada na Av. Dep La Roque nº 1229, Centro, por responsável legal Heron dos Reis Gomes Junior, brasileiro, casado, portador da cédula de identidade n. 2422646 SSP/PA e CPF n. 595.137.302-63 Ordenador de Despesa, conforme Decreto n. 14 de 02 de janeiro de 2017, doravante denominada simplesmente de **CONTRATANTE** e, do outro lado, a empresa **CONSTRUTORA TRIANGULAR LTDA. ME**, CNPJ/MF n.º 07.424.217/0001-78, estabelecida na Rua 01, n. 48 Bairro Alice Vieira, João Lisboa - MA, neste ato, representada pelo Sr. Antônio Madeira da Silva Junior, brasileiro, casado, portador da cédula de identidade de 110347571-1 CREA-MA e CPF n. 402.592.003-44, doravante denominada simplesmente de **CONTRATADO**, tendo em vista o que consta no **Pregão Presencial nº 044/2017**, que passa a integrar este instrumento independentemente de transcrição, na parte em que com este não conflitar, resolvem, de comum acordo, celebrar o presente contrato, regido pela Lei nº 8.666, de 21 de junho de 1993, mediante as cláusulas e condições seguintes:

CLÁUSULA PRIMEIRA — DO OBJETO
Constitui objeto deste contrato a Locação de máquinas pesadas de interesse da Secretaria Municipal de Infra Estrutura, em conformidade com o Pregão Presencial nº 044/2017 e seus anexos, que independente de transcrição integram este instrumento para todos os fins e efeitos legais. O presente contrato está consubstanciado no procedimento licitatório realizado na forma da Lei nº 10.520/2002.

CLÁUSULA SEGUNDA — DAS OBRIGAÇÕES DA CONTRATADA
Na execução do objeto do presente Contrato, obriga-se a CONTRATADA a envidar todo o empenho e dedicação necessários ao fiel e adequado cumprimento dos encargos que lhes são confiados, obrigando-se ainda a:

I. Fornecer os equipamentos com todos os itens relacionados com segurança, cintos, extintores, vidros, bancos, pneus, parte elétrica, e outros equipamentos, conforme especificações definidas no Termo de Referência, não podendo nunca ser inferior a esta;

II. Efetuar manutenção preventiva e corretiva dos equipamentos contratados, principalmente no tocante aos itens de **SEGURANÇA**;

v3.0 - DAUTIN Blockchain Documentos Digitais e Serviços Ltda EPP certifica em 16/02/2022 16:25:28 que o documento de hash (SHA-256) 0d7944076da3d4c480e0d6fad9752474d83fe2c91482ef9950721c70161e1894 foi validado em 16/02/2022 16:13:09 através da transação blockchain 0x94e56368162c45aeffdc83a54e49bd780d4810b7b9b968a1a32187b3fdc104f4 e pode ser verificado em https://www.dautin.com/FileCheck (NID: 51261)

CPL 92
Fls: 1001
Fls.: 108

III. Prestar todos os esclarecimentos que lhe forem solicitados pela Secretaria Municipal de Infra Estrutura, relacionados com as características dos equipamentos;

IV. Comunicar à CONTRATANTE, por escrito, qualquer anormalidade de caráter urgente em relação aos equipamentos que forem objetos do Contrato e prestar os esclarecimentos necessários;

V. Indicar, formalmente, preposto apto a representá-la junto à CONTRATANTE, que deverá responder pela fiel execução do Contrato;

VI. Atender prontamente quaisquer orientações e exigências dos Fiscais dos Contatos e/ou dos Gestores dos Contratos inerentes à execução do objeto contratual;

VII. Reparar quaisquer danos diretamente causados à CONTRATANTE ou a terceiros, por culpa ou dolo de seus representantes legais, prepostos ou empregados, em decorrência da presente relação contratual, não excluindo ou reduzindo essa responsabilidade da fiscalização ou o acompanhamento da execução do objeto pela CONTRATANTE.

a) Apurado o dano e caracterizada sua autoria por qualquer empregado da CONTRATADA, esta pagará à CONTRATANTE o valor correspondente, mediante o pagamento de Documento de Arrecadação Municipal - DAM, a ser emitida pelo Gestor do Contrato no valor correspondente ao dano, acrescido das demais penalidades constantes do instrumento convocatório e do contrato.

VIII. Manter, durante toda a execução do Contrato, em compatibilidade com as obrigações por ele assumidas, todas as condições de habilitação e qualificação exigidas na licitação;

IX. Emitir fatura no valor pactuado e nas condições do Contrato, apresentando à CONTRATANTE para pagamento;

X. Substituir os equipamentos reprovados na **VISTORIA TECNICA**, dentro do prazo estabelecido neste Termo de Referência, sem ônus para a CONTRATANTE;

XI. Aceitar os Termos e Condições do Pregão de acordo com a Legislação Vigente e com o instrumento pactuado no Termo de Referência;

XII. Manter, durante a vigência do contrato, as condições de habilitação exigidas no edital;

XIII. Abster-se de transferir direitos ou obrigações decorrentes do contrato sem a expressa concordância do Órgão Gerenciador.

XIV. Arcar com todas as despesas relacionadas à execução dos serviços, tais como frete, seguro, impostos, taxas e outros, inclusive em caso de substituição, se houver.

v3.0 - DAUTIN Blockchain Documentos Digitais e Serviços Ltda EPP certifica em 16/02/2022 16:25:28 que o documento de hash (SHA-256) 0d7944076da3d4c480e0d6fad9752474d83fe2c91482ef9950721c70161e1894 foi validado em 16/02/2022 16:13:09 através da transação blockchain 0x94e56368162c45aeffdc83a54e49bd780d4810b7b9b968a1a32187b3fdc104f4 e pode ser verificado em https://www.dautin.com/FileCheck (NID: 51261)

CPL
Fl: 1002
Fls.: 109

XV. Manter a documentação regular dos equipamentos durante toda execução do contrato.

CLÁUSULA TERCEIRA — DAS OBRIGAÇÕES DA CONTRATANTE

I. Nomear Gestor e/ou Fiscais Técnicos, Administrativo e Requisitante do contrato para acompanhar e fiscalizar a execução dos Contratos;

II. Vetar o emprego de qualquer produto que considerar incompatível com as especificações Vetar o emprego de qualquer equipamento que considerar incompatível com as especificações apresentadas na proposta da CONTRATADA, que possa ser inadequado, nocivo ou que coloque a segurança dos usuários e risco

III. Efetuar o pagamento à CONTRATADA nas condições pactuadas;

IV. Aplicar à CONTRATADA as sanções administrativas regulamentares e contratuais cabíveis;

V. Preencher e enviar a Ordem de serviços de acordo com os critérios estabelecidos neste Termo de Referência;

VI. Recusar com a devida justificativa qualquer equipamento entregue fora das especificações constantes na proposta da CONTRATADA;

VII. Liquidar o empenho e efetuar o pagamento da fatura da emitida pela CONTRATADA dentro dos prazos preestabelecidos em Contrato;

VIII. Comunicar à CONTRATADA todas e quaisquer ocorrências relacionadas a prestação dos serviços;

IX. Efetuar vistoria técnica em todos os equipamentos que forem efetuar as prestação dos serviços, assim como verificar a documentação regular dos seus condutores.

X. Fornecer atestados de capacidade técnica quando solicitado, desde que atendidas as Obrigações Contratuais;

CLÁUSULA QUARTA — DO PRAZO DA VIGÊNCIA E EXECUÇÃO DO CONTRATO

A vigência do presente contrato será até 31 (trinta e um) de Dezembro de 2017, podendo ser prorrogada nos termos e condições previstas na Lei nº 8.666/93.

PARÁGRAFO ÚNICO - O prazo para o fornecimento do objeto deste contrato é imediato, a partir do recebimento da ordem de serviço, conforme as necessidades da Secretaria Municipal de Infra Estrutura.

CLÁUSULA QUINTA — DO PREÇO E DAS CONDIÇÕES DE PAGAMENTO

O valor do presente contrato é de R$ 322.000,00 (trezentos e vinte e dois mil reais).

v3.0 - DAUTIN Blockchain Documentos Digitais e Serviços Ltda EPP certifica em 16/02/2022 16:25:28 que o documento de hash (SHA-256) 0d7944076da3d4c480e0d6fad9752474d83fe2c91482ef9950721c70161e1894 foi validado em 16/02/2022 16:13:09 através da transação blockchain 0x94e56368162c45aeffdc83a54e49bd780d4810b7b9b968a1a32187b3fdc104f4 e pode ser verificado em https://www.dautin.com/FileCheck (NID: 51261)

CPL
Fl: 0032/94
Fls.: 110

ESTADO DO MARANHÃO
PREFEITURA MUNICIPAL DE AMARANTE DO MARANHÃO

ITEM	VEICULO	UND	QT	P. UNIT	P. TOT
1	TRATOR SOBRE ESTEIRA D 6	H	390	160,00	62.400,00
2	MOTONIVELADORA	H	480	180,00	86.400,00
3	PÁ CARREGADEIRA	H	450	160,00	72.000,00
4	RETROESCAVADEIRA	H	420	120,00	50.400,00
5	ROLO COMPACTADOR PÉ DE CARNEIRO	H	200	140,00	28.000,00
6	TRATOR SOBRE PNEUS	H	190	120,00	22.800,00
				TOTAL	322.000,00

PARÁGRAFO PRIMEIRO
O pagamento será mediante EMPENHO, no prazo de até 30(trinta) dias, após o recebimento dos produtos, desde que não haja fator impeditivo provocado pela CONTRATADA, mediante a apresentação de Nota Fiscal/Fatura, devidamente atestada por servidor competente, acompanhada da respectiva Ordem de serviço e das certidões de regularidade fiscal: Prova de regularidade com a **Fazenda Federal**, mediante apresentação da **Certidão Conjunta Negativa de Débitos Relativos a Tributos Federais e à Dívida Ativa da União e Previdenciária**, conforme Portaria PGFN/RFB nº 1751, de 02 de outubro de 2014; Prova de regularidade com a **Fazenda Estadual** do domicílio ou sede da licitante, mediante apresentação da **Certidão Negativa de Débitos Fiscais e Certidão Negativa de Inscrição na Dívida Ativa do Estado;** Prova de Regularidade perante a **Fazenda Municipal**, do domicílio ou sede da licitante, mediante apresentação da **Certidão Negativa de Débitos Fiscais e Certidão Negativa de Inscrição na Dívida Ativa do Município;** Prova de Regularidade relativa ao Fundo de Garantia por Tempo de Serviço, demonstrando situação regular mediante apresentação do **Certificado de Regularidade do FGTS – CRF** e Prova de inexistência de débitos inadimplidos perante a Justiça do Trabalho, mediante apresentação da **Certidão Negativa de Débitos Trabalhistas (CNDT)**, diretamente na conta que o fornecedor apresentar em sua proposta;

PARAGRAFO SEGUNDO
O não cumprimento do parágrafo anterior implicará na sustação do pagamento que só será processado após a apresentação das referidas certidões **negativas**, não podendo ser considerado atraso de pagamento.

PARÁGRAFO TERCEIROS
Os preços incluem todas as despesas com impostos, seguros, fretes, taxas ou outros encargos eventualmente incidentes sobre os produtos, não podendo sofrer reajuste de qualquer natureza.

CLÁUSULA SEXTA — DA CLASSIFICAÇÃO ORÇAMENTÁRIA E EMPENHO

v3.0 - DAUTIN Blockchain Documentos Digitais e Serviços Ltda EPP certifica em 16/02/2022 16:25:28 que o documento de hash (SHA-256) 0d7944076da3d4c480e0d6fad9752474d83fe2c91482ef9950721c70161e1894 foi validado em 16/02/2022 16:13:09 através da transação blockchain 0x94e56368162c45aeffdc83a54e49bd780d4810b7b9b968a1a32187b3fdc104f4 e pode ser verificado em https://www.dautin.com/FileCheck (NID: 51261)

CPL
Fls. 1004

Fls.: 111

ESTADO DO MARANHÃO
PREFEITURA MUNICIPAL DE AMARANTE DO MARANHÃO

As despesas decorrentes da contratação correrão à conta dos seguintes recursos, **prevista para o exercício financeiro de 2017 (dois mil e dezessete)**:

Manut. Da Secretaria Municipal de Infra Estrutura, Transportes e Serviços Públicos - 15.451.0052.2063
Outros Serviços de Terceiros Pessoa Jurídica 3.3.90.39.00.00

CLÁUSULA SETIMA — DAS PENALIDADES
O descumprimento, total ou parcial, de qualquer das obrigações ora estabelecidas, sujeitará a contratada às sanções previstas na Lei nº 10.520/2002 e Lei nº 8.666/93, garantida prévia e ampla defesa em processo administrativo.

PARÁGRAFO ÚNICO – As multas porventura aplicadas como sanção não têm caráter compensatório e seu pagamento não eximirá a contratada da responsabilidade por perdas e danos decorrentes das infrações cometidas.

CLÁUSULA OITAVA - DA RESCISÃO
A inexecução total ou parcial deste contrato ensejará a sua rescisão com as conseqüências contratuais e as previstas em Lei ou regulamento.

SUBCLÁUSULA PRIMEIRA - Constituem motivos para rescisão de pleno direito do presente contrato as hipóteses elencadas no art. 78, da Lei 8.666/93.

SUBCLÁUSULA SEGUNDA - A rescisão do presente Contrato poderá ser determinada por ato unilateral e escrito da CONTRATANTE, nos casos enumerados nos incisos I a XII e XVII do art. 78, da Lei nº 8.666/93, devendo ser precedida de autorização escrita e fundamentada da autoridade superior.

SUBCLÁUSULA TERCEIRA - Este Contrato poderá ser rescindido por convenção das partes, sem qualquer sanção ou penalidade, reduzido a termo no processo de licitação, desde que haja conveniência para a CONTRATANTE.

SUBCLÁUSULA QUARTA – Fica ainda assegurado à CONTRATANTE o direito à rescisão unilateral deste Contrato independentemente de aviso extrajudicial ou interpelação judicial, nos seguintes casos:
a) Para atender o interesse e conveniência administrativa, mediante comunicação à Contratada com antecedência mínima de 30 (trinta) dias, desde que seja efetuado o pagamento do produto efetivamente entregue até a data da rescisão;
b) descumprimento de qualquer determinação da CONTRATANTE, feita em base contratual;
c) transferência do objeto deste Contrato a terceiros, no todo ou em parte, sem autorização prévia e expressa da CONTRATANTE;
d) desatendimento das determinações regulares de representantes que forem designados pela CONTRATANTE para acompanhar, na qualidade de fiscal, a entrega do objeto;

v3.0 - DAUTIN Blockchain Documentos Digitais e Serviços Ltda EPP certifica em 16/02/2022 16:25:28 que o documento de hash (SHA-256) 0d7944076da3d4c480e0d6fad9752474d83fe2c91482ef9950721c70161e1894 foi validado em 16/02/2022 16:13:09 através da transação blockchain 0x94e56368162c45aeffdc83a54e49bd780d4810b7b9b968a1a32187b3fdc104f4 e pode ser verificado em https://www.dautin.com/FileCheck (NID: 51261)

CPL
Fl: 1005 96

Fls.: 112

ESTADO DO MARANHÃO
PREFEITURA MUNICIPAL DE AMARANTE DO MARANHÃO

e) cometimento reiterado de falhas causadas na entrega do objeto.

CLÁUSULA NONA — DA RESPONSABILIDADE CIVIL
A CONTRATADA responderá por perdas e danos que vier a sofrer a CONTRATANTE, ou terceiros, em razão de ação ou omissão, dolosa ou culposa, da CONTRATADA ou de seus prepostos, independentemente de outras cominações contratuais ou legais a que estiver sujeita.

CLÁUSULA DÉCIMA — DO FORO
Fica eleito o foro da cidade de Amarante do Maranhão-MA, com renúncia expressa de qualquer outro, por mais privilegiado que seja, para dirimir quaisquer dúvidas ou litígios oriundos da execução deste contrato.

E, para firmeza e como prova de assim haverem, entre si, ajustado e contratado, é lavrado o presente instrumento em 02 (duas) vias de igual teor que, depois de lido e achado conforme, é assinado pela contratada e pelas testemunhas abaixo nomeadas.

Amarante do Maranhão/MA, 21 de setembro de 2017

Heron Gomes
CONTRATANTE
Ordenador de Despesa

CONTRATADO
Representante Legal

TESTEMUNHAS:

Ronaldo Neres Coelho
CPF/MF 653753368.

Clodoaldo Dias Fernandes.
CPF/MF 021.373.513-07

v3.0 - DAUTIN Blockchain Documentos Digitais e Serviços Ltda EPP certifica em 16/02/2022 16:25:28 que o documento de hash (SHA-256) 0d7944076da3d4c480e0d6fad9752474d83fe2c91482ef9950721c70161e1894 foi validado em 16/02/2022 16:13:09 através da transação blockchain 0x94e56368162c45aeffdc83a54e49bd780d4810b7b9b968a1a32187b3fdc104f4 e pode ser verificado em https://www.dautin.com/FileCheck (NID: 51261)

CPL
Fls: 1006

Rua XV de Novembro, 64 - Sala 21
Edifício Pedro Francisco Vargas
Centro, Itajaí - Santa Catarina
(47) 3514-7599 | (47) 99748-2223
www.dautin.com | dautin@dautin.com

CERTIFICADO DE PROVA DE AUTENTICIDADE ELETRÔNICA

A DAUTIN BLOCKCHAIN DOCUMENTOS DIGITAIS E SERVIÇOS LTDA, especificada neste ato apenas como **Dautin Blockchain Co.** CERTIFICA para os devidos fins de direito que, o arquivo digital especificado com o tipo documental **Autenticação** e representado pela função hash criptográfica conhecida como SHA-256, de código **0d7944076da3d4c480e0d6fad9752474d83fe2c91482ef9950721c70161e1894** foi autenticado de acordo com as Legislações e normas vigentes[1] através da rede blockchain Ethereum Classic, sob o identificador único denominado NID **51261** dentro do sistema.

A autenticação eletrônica do documento intitulado **"ATESTADO MAQUINAS PESADAS AMARANTE DO MARANHÃO - MA 2017"**, cujo assunto é descrito como **"ATESTADO MAQUINAS PESADAS AMARANTE DO MARANHÃO - MA 2017"**, faz prova de que em **16/02/2022 16:12:37**, o responsável **Construtora Triangular Ltda (07.424.217/0001-78)** tinha posse do arquivo com as mesmas características que foram reproduzidas na prova de autenticidade, sendo de Construtora Triangular Ltda a responsabilidade, única e exclusiva, pela idoneidade do documento apresentado a DAUTIN Blockchain Co.

Este CERTIFICADO foi emitido em **16/02/2022 16:14:21** através do sistema de autenticação eletrônica da empresa DAUTIN Blockchain Co. de acordo com o Art. 10, § 2º da MP 2200-2/2001, Art. 107 do Código Cívil e Art. 411, em seus §§ 2º e 3º do Código de Processo Civil, estando dessa maneira de acordo para o cumprimento do Decreto 10278/2020.

Para mais informações sobre a operação acesse o site **https://www.dautin.com** e informe o código da transação blockchain **0x94e56368162c45aeffdc83a54e49bd780d4810b7b9b968a1a32187b3fdc104f4**.
Também é possível acessar a consulta através da rede blockchain em **https://blockscout.com/etc/mainnet/**

[1] Legislação Vigente: Medida Provisória nº 2200-2/2001, Código Civil e Código de Processo Civil.

DAUTIN
BLOCKCHAIN

Presidência da República Casa Civil
Subchefia para Assuntos Jurídicos
MEDIDA PROVISÓRIA 2.200-2
DE 24 DE AGOSTO DE 2001.

CPL 98
Fl: 1007

CONSTRUTORA TRIANGULAR LTDA
CNPJ: 07.424.217/0001-78

TOMADA DE PREÇOS N° 002/2022

MODELO DE DECLARAÇÃO DE ENQUADRAMENTO COMO MICROEMPRESA OU EMPRESA DE PEQUENO PORTE

À
COMISSÃO PERMANENTE DE LICITAÇÃO
REF. TOMADA DE PREÇOS N° 002/2022
DATA DO CERTAME: 18/02/2022

PREZADOS SENHORES,

A CONSTRUTORA TRIANGULAR LTDA, CNPJ N° 07.424.217/0001-78, sediada em RUA 01, CASA 48, BAIRRO ALICE VIEIRA, CIDADE DE JOAO LISBOA MARANHÃO, CEP: 65922-000, por intermédio de seu representante legal o Sr ANTONIO MADEIRA DA SILVA JUNIOR, portador da cédula de identidade n° 0504044420131 e do CPF n° 402.592.003-44, **DECLARA,** sob as penas da Lei, nos termos do art. 3, da Lei Complementar n° 123/06 e alterações posteriores, que se enquadra na situação abaixo (assinalada com "x") e que não se enquadra em quaisquer hipóteses de exclusão relacionadas no art. 3 da referida lei, e que inexiste fato superveniente que implique no seu desenquadramento dessa situação.

[ ] Microempresa – ME

[X] Empresa de pequeno porte – EPP

Declaro ainda, ter ciência que "a falsidade de declaração, resultará na inabilitação desta empresa e caracterizará crime de que trata o Art. 299 do Código Penal, sem prejuízo do enquadramento em outras figuras penais e das sanções administrativas previstas na Lei n° 8.666/93 e alterações posteriores, bem como demais normas pertinentes à espécie".

JOÃO LISBOA - MA, 18 DE FEVEREIRO DE 2022

ANTONIO MADEIRA DA SILVA JUNIOR
CPF n° 402.592.003-44
RG n° 0504044420131

CNPJ: ... 78
Antonio Madeira da Silva Junior
... 44
CONFERE: 11034 ... 711

Alexandre Marcos M. Santos
Engenheiro
CREA Nº 1117152154

CPL
Fls. 1008

CONSTRUTORA TRIANGULAR LTDA
CNPJ: 07.424.217/0001-78

TOMADA DE PREÇOS N° 002/2022

DECLARAÇÃO DE CUMPRIMENTO DO INCISO XXXIII DO ART. 7°, CF/88

À
COMISSÃO PERMANENTE DE LICITAÇÃO
REF. TOMADA DE PREÇOS N° 002/2022
DATA DO CERTAME: 18/02/2022

PREZADOS SENHORES,

A CONSTRUTORA TRIANGULAR LTDA, CNPJ N° 07.424.217/0001-78, sediada em RUA 01, CASA 48, BAIRRO ALICE VIEIRA, CIDADE DE JOAO LISBOA MARANHÃO, CEP: 65922-000, por intermédio de seu representante legal o Sr ANTONIO MADEIRA DA SILVA JUNIOR, portador da cédula de identidade n° 0504044420131 e do CPF n° 402.592.003-44, **DECLARA,** sob as penas da Lei, que não possui no seu quadrode pessoal, menor de 18 (dezoito) anos em exercício de atividade noturna, perigosa ou insalubre, bem como não utiliza para qualquer trabalho ou atividade, menor de 16 (dezesseis) anos, exceto na condição de aprendiz, a partir de 14 (quatorze) anos, em conformidade com o inciso XXXIII do art. 7o, da Constituição Federal e com a Lei Nº 9.854/99.

Declaramos ainda, ter ciência que "a falsidade de declaração, resultará na inabilitação desta empresae caracterizará o crime de que trata o Art. 299 do Código Penal, sem prejuízo do enquadramento em outras figuras penais e das sanções administrativas previstas na Lei n2 8.666/93 e alterações posteriores, bem como demais normas pertinentes à espécie".

JOÃO LISBOA - MA, 18 DE FEVEREIRO DE 2022

ANTONIO MADEIRA DA SILVA JUNIOR
CPF n° 402.592.003-44
RG n° 0504044420131

CONSTRUTORA TRIANGULAR LTDA
CNPJ: 07.424.217/0001-78
Antonio Madeira da Silva Junior
CPF: 402.592.003-44
CONFREA: 111752154

Alexandre Moreira dos Santos
Engenheiro
CREA Nº 111752154

CONSTRUTORA TRIANGULAR LTDA
CNPJ: 07.424.217/0001-78

CPL
Fls: 0091

100

TOMADA DE PREÇOS N° 002/2022

DECLARAÇÃO EXPRESSA E TOTAL CONCORDÂNCIA COM OS TERMOS DO EDITAL

À
COMISSÃO PERMANENTE DE LICITAÇÃO
REF. TOMADA DE PREÇOS N° 002/2022
DATA DO CERTAME: 18/02/2022

PREZADOS SENHORES,

A CONSTRUTORA TRIANGULAR LTDA, CNPJ N° 07.424.217/0001-78, sediada em RUA 01, CASA 48, BAIRRO ALICE VIEIRA, CIDADE DE JOAO LISBOA MARANHÃO, CEP: 65922-000, por intermédio de seu representante legal o Sr ANTONIO MADEIRA DA SILVA JUNIOR, portador da cédula de identidade n° 0504044420131 e do CPF n° 402.592.003-44, **DECLARA,** para os devidos fins, que concorda com todos ostermos descritos no edital e seus anexos, em especial aos critérios de credenciamento, julgamento das propostas de preços, habilitação/inabilitação e que temos pleno e total conhecimento do edital e anexos deste certame, nãopossuindo ainda, quaisquer restrições ao caráter competitivo desta licitação.

Declaramos ainda, ter ciência que "a falsidade de declaração, resultará na inabilitação desta empresae caracterizará o crime de que trata o Art. 299 do Código Penal, sem prejuízo do enquadramento em outras figuras penais e das sanções administrativas previstas na Lei n2 8.666/93 e alterações posteriores, bem como demais normas pertinentes à espécie".

JOÃO LISBOA - MA, 18 DE FEVEREIRO DE 2022

CONSTRUTORA TRIANGULAR LTDA
CNPJ: 07.424.217/0001-78
Antonio Madeira da Silva Junior
CPF: 402.592.003-44
CONFEA 111347571-1

ANTONIO MADEIRA DA SILVA JUNIOR
CPF n° 402.592.003-44
RG n° 0504044420131

Alexandre Marcos M. Santos
Engenheiro
CREA Nº 111152154

CPL
Fls. 0101

101

CONSTRUTORA TRIANGULAR LTDA
CNPJ: 07.424.217/0001-78

TOMADA DE PREÇOS N° 002/2022

DECLARAÇÃO DE LOCALIZAÇÃO E FUNCIONAMENTO

À
COMISSÃO PERMANENTE DE LICITAÇÃO
REF. TOMADA DE PREÇOS N° 002/2022
DATA DO CERTAME: 18/02/2022

PREZADOS SENHOR,

A CONSTRUTORA TRIANGULAR LTDA, CNPJ N° 07.424.217/0001-78, sediada em RUA 01, CASA 48, BAIRRO ALICE VIEIRA, CIDADE DE JOAO LISBOA MARANHÃO, CEP: 65922-000, por intermédio de seu representante legal o Sr ANTONIO MADEIRA DA SILVA JUNIOR, portador da cédula de identidade n° 0504044420131 e do CPF n° 402.592.003-44, **DECLARA**, sob as penalidades da lei que a empresa, está em pleno funcionamento no endereço citado acima, sendo o local e instalações adequados e compatíveis para o exercício do ramo de atividade da mesma.

DECLARO que assumo inteira responsabilidade por todas as informações dispostas nesta declaração, eximindo a Prefeitura Municipal de **JOÃO LISBOA - MA** de qualquer responsabilidade sobre as informações prestadas por esta empresa.

Declaro ainda, ter ciência que "a falsidade de declaração, resultará na inabilitação desta empresa e caracterizará o crime de que trata o Art. 299 do Código Penal, sem prejuízo do enquadramento em outras figuras penais e das sanções administrativas previstas na Lei nº 8.666/93 e alterações posteriores, bem como demais normas pertinentes à espécie".

(Fotos das Instalações, Equipamentos, Estrutura de Armazenamento e Logística e demais informações que julgarnecessário ao perfeito fornecimento dos produtos ou prestação dos serviços)

JOÃO LISBOA - MA, 18 DE FEVEREIRO DE 2022

CONSTRUTORA TRIANGULAR LTDA
CNPJ: 07.424.217/0001-78
Antonio Madeira da Silva Junior
CPF: 402.592.003-44
CONFREA: 1103475711

ANTONIO MADEIRA DA SILVA JUNIOR
CPF n° 402.592.003-44
RG n° 0504044420131

Alexandre Marcus M. Santos
Engenheiro
CREA Nº 1117152154

RUA 01, CASA 48, BAIRRO ALICE VIEIRA, JOAO LISBOA – MA, FONE: (99) 98480-3355 / (98) 98191-0053 ;
E-MAIL: CTRIANGULAR23@HOTMAIL.COM

CONSTRUTORA TRIANGULAR LTDA
CNPJ: 07.424.217/0001-78

CPL
Fls. 011

102

TOMADA DE PREÇOS N° 002/2022

DECLARAÇÃO TERMO DE COMPROMISSO DE COMBATE À CORRUPÇÃO E AO CONCLUIO ENTRE LICITANTE E DE RESPONSABILIDADE SÓCIO-AMBIENTAL

À
COMISSÃO PERMANENTE DE LICITAÇÃO
REF. TOMADA DE PREÇOS N° 002/2022
DATA DO CERTAME: 18/02/2022

PREZADOS SENHOR,

A CONSTRUTORA TRIANGULAR LTDA, CNPJ N° 07.424.217/0001-78, sediada em RUA 01, CASA 48, BAIRRO ALICE VIEIRA, CIDADE DE JOAO LISBOA MARANHÃO, CEP: 65922-000, por intermédio de seu representante legal o Sr ANTONIO MADEIRA DA SILVA JUNIOR, portador da cédula de identidade n° 0504044420131 e do CPF n° 402.592.003-44, **DECLARA**, para fins dos dispostos do edital da licitação acima identificada:

- ✓ Consciente de que a sociedade civil brasileira espera dos agentes econômicos a declaração de adesão a princípios, atitudes e procedimentos que possam mudar a vida política do País, assim como anseia pela efetiva prática de tais princípios;
- ✓ Desejosa de oferecer à nação uma resposta à altura das suas expectativas;
- ✓ Determinada a propagar boas práticas de ética empresarial, que possam erradicar a corrupção do rol das estratégias para obter resultados econômicos;
- ✓ Ciente de que a erradicação das práticas ilegais, imorais e antiéticas depende de um esforço dosagentes econômicos socialmente responsáveis para envolver em tais iniciativas um número cada vez maior de empresas e organizações civis;

Sob as penas da lei, em especial o art. 299 do Código Penal Brasileiro e art. 90 da Lei 8.666/93 e alterações posteriores, se compromete a:

1. Adotar, ou reforçar, todas as ações e procedimentos necessários para que as pessoas que integram as suas estruturas conheçam as leis a que estão vinculadas, ao atuarem em seu nome ou em seu benefício, para que possam cumpri-las integralmente, especialmente, na condição de fornecedor de bens e serviços para a Prefeitura Municipal de **JOÃO LISBOA - MA**.

CPL Fls 1012 103

2. Proibir, ou reforçar a proibição de que qualquer pessoa ou organização que atue em seu nome ou em seu benefício dê, comprometa-se a dar ou ofereça suborno, assim entendido qualquer tipo de vantagem patrimonial ou extrapatrimonial, direta ou indireta, a qualquer funcionário Prefeitura Municipal de **JOÃO LISBOA - MA**, nem mesmo para obter decisão favorável à os seus negócios;
3. Proibir ou reforçar a proibição de que qualquer pessoa ou organização que aja em seu nome, seja como representante, agente, mandatária ou sob qualquer outro vínculo, utilize qualquer meio imoral ou antiético nos relacionamentos com funcionários da Prefeitura Municipal de **JOÃO LISBOA - MA**;
4. Evitar que pessoa ou organização que atue em seu nome ou em seu benefício estabeleça qualquer relação de negócio com as pessoas físicas ou jurídicas, dentro de sua cadeia produtiva,que tenham sido declaradas inidôneas pela Administração Pública;
5. Não tentar, por qualquer meio, influir na decisão de outro participante quanto a participar ou não da referida licitação;
6. Apoiar e colaborar com a Prefeitura Municipal de **JOÃO LISBOA - MA** em qualquer apuração de suspeita de irregularidade ou violação da lei ou dos princípios éticos refletidos nesta declaração,sempre em estrito respeito à legislação vigente.

E, declara que:

7. A proposta apresentada nesta licitação foi elaborada de maneira independente e que o seu conteúdo, bem como a intenção de apresentá-la não foi, no todo ou em parte, direta ou indiretamente, informado a discutido com ou recebido de qualquer outro participante em potencial ou de fato do presente certame, por qualquer meio ou por qualquer pessoa antes da abertura oficial das propostas;
8. Esta empresa e seus sócios-diretores não constam em listas oficiais por infringir as regulamentações pertinentes a valores sócios-ambientais, bem como não contrata pessoas físicas ou jurídicas, dentro de sua cadeia produtiva, que constem de tais listas;
9. Está plenamente ciente do teor e da extensão deste documento e que detém plenos poderes einformações para firmá-lo.

Declaramos ainda, ter ciência que "a falsidade de declaração, resultará na inabilitação desta empresa e caracterizará o crime de que trata o Art. 299 do Código Penal, sem prejuízo do enquadramento em outras figuras penais e das sanções administrativas

CPL
Fl: 10131

104

previstas na Lei nº 8.666/93 e alterações posteriores, bem como demais normas pertinentes à espécie".

JOÃO LISBOA - MA, 18 DE FEVEREIRO DE 2022

ANTONIO MADEIRA DA SILVA JUNIOR
CPF n° 402.592.003-44
RG n° 0504044420131

CONSTRUTORA TRIANGULAR LTDA
CNPJ: 07.424.217/0001-78
Antonio Madeira da Silva Junior
CPF: 402.592.003-44
CONFREA: 101[illegible]/11

Alexandre Marcos M. Santos
Engenheiro
CREA Nº 1[illegible]7152154

CPL
Fls 1014
105

CONSTRUTORA TRIANGULAR LTDA
CNPJ: 07.424.217/0001-78

TOMADA DE PREÇOS N° 002/2022

DECLARAÇÃO DE INEXISTÊNCIA DE SERVIDOR PÚBLICO MUNICIPAL NOS QUADROS DA EMPERSA

À
COMISSÃO PERMANENTE DE LICITAÇÃO
REF. TOMADA DE PREÇOS N° 002/2022
DATA DO CERTAME: 18/02/2022

PREZADOS SENHORES,

A CONSTRUTORA TRIANGULAR LTDA, CNPJ N° 07.424.217/0001-78, sediada em RUA 01, CASA 48, BAIRRO ALICE VIEIRA, CIDADE DE JOAO LISBOA MARANHÃO, CEP: 65922-000, por intermédio de seu representante legal o Sr ANTONIO MADEIRA DA SILVA JUNIOR, portador da cédula de identidade n° 0504044420131 e do CPF n° 402.592.003-44, declara sob as penas da Lei, em observância a vedação prevista no art.20, inciso XII, da Lei n° 12.465, que os empresários, sócios, dirigentes e/ou responsáveis técnicos não são servidores públicos da administração pública de **JOÃO LISBOA - MA**, não estando, portanto, enquadrados no art. 9°, inciso III, da Lei n° 8.666/93, não havendo, também, qualquer outro impeditivo para participar de licitações e firmar contrato com a administração pública.

Declara ainda, ter ciência que "a falsidade de declaração, resultará na inabilitação desta empresa e caracterizará o crime de que trata o Art. 299 do Código Penal, sem prejuízo do enquadramento em outras figuras penais e das sanções administrativas previstas na Lei n 8.666/93 e alterações posteriores, bem como demais normas pertinentes à espécie".

JOÃO LISBOA - MA, 18 DE FEVEREIRO DE 2022

ANTONIO MADEIRA DA SILVA JUNIOR
CPF n° 402.592.003-44
RG n° 0504044420131

CONSTRU... CNPJ: ... Antonio Madeira da Silva Junior CPF: 402.... CONFREA: ... 711

Alexandre Marcus M. Santos
Engenheiro
CREA Nº 1117152154

CONSTRUTORA TRIANGULAR LTDA
CNPJ: 07.424.217/0001-78

CPL
Fls 1015

106

TOMADA DE PREÇOS N° 002/2022

DECLARAÇÃO DE IDONEIDADE

À
COMISSÃO PERMANENTE DE LICITAÇÃO
REF. TOMADA DE PREÇOS N° 002/2022
DATA DO CERTAME: 18/02/2022

PREZADOS SENHORES,

A CONSTRUTORA TRIANGULAR LTDA, CNPJ N° 07.424.217/0001-78, sediada em RUA 01, CASA 48, BAIRRO ALICE VIEIRA, CIDADE DE JOAO LISBOA MARANHÃO, CEP: 65922-000, por intermédio de seu representante legal o Sr ANTONIO MADEIRA DA SILVA JUNIOR, portador da cédula de identidade n° 0504044420131 e do CPF n° 402.592.003-44, **DECLARA** sob as penas da lei, para fins de participação no **TOMADA DE PREÇOS N° 002/2022** , que inexiste qualquer fato, seja suspensão ou idoneidade, que impeça de participar de licitações e/ou ser contratada por administração pública em quaisquer de suas esferas(Federal, Estaduais ou Municipais). Outrossim, declara serem autênticos todos os documentos apresentados.

Declara que ficamos obrigados a comunicar, a qualquer tempo, a ocorrência de qualquer fato impeditivo de habilitação desta empresa, de participar de licitações e/ou de ser contratada por administração pública.

Declara ainda, ter ciência que "a falsidade de declaração, resultará na inabilitação desta empresa e caracterizará o crime de que trata o Art. 299 do Código Penal, sem prejuízo do enquadramento em outras figuras penais e das sanções administrativas previstas na Lei n 8.666/93 e alterações posteriores, bem como demais normas pertinentes à espécie".

JOÃO LISBOA - MA, 18 DE FEVEREIRO DE 2022

CONSTRUTORA TRIANGULAR LTDA
CNPJ: 07.424.217/0001-78
Antonio Madeira da Silva Junior
CPF: 402.592.003-44
CONFEA: 1103475711

ANTONIO MADEIRA DA SILVA JUNIOR
CPF n° 402.592.003-44
RG n° 0504044420131

Alexandre Marcus M. Santos
Engenheiro
CREA Nº 1117152154

RUA 01, CASA 48, BAIRRO ALICE VIEIRA, JOAO LISBOA – MA, FONE: (99) 98480-3855 / (98) 98191-0053 ;
E-MAIL: CTRIANGULAR23@HOTMAIL.COM

CONSTRUTORA TRIANGULAR LTDA
CNPJ: 07.424.217/0001-78

CPL
Fl: 101(2) 107

TOMADA DE PREÇOS N° 002/2022

DECLARAÇÃO DE AUSÊNCIA DE PROCESSO JUDICIAL COM SENTENÇA DEFINITIVA

À
COMISSÃO PERMANENTE DE LICITAÇÃO
REF. TOMADA DE PREÇOS N° 002/2022
DATA DO CERTAME: 18/02/2022

PREZADOS SENHORES,

A CONSTRUTORA TRIANGULAR LTDA, CNPJ N° 07.424.217/0001-78, sediada em RUA 01, CASA 48, BAIRRO ALICE VIEIRA, CIDADE DE JOAO LISBOA MARANHÃO, CEP: 65922-000, por intermédio de seu representante legal o Sr ANTONIO MADEIRA DA SILVA JUNIOR, portador da cédula de identidade n° 0504044420131 e do CPF n° 402.592.003-44, **DECLARA,** sob as penas da lei, que esta empresa [incluindo empresário(s), sócio(s), dirigente(s), responsável(eis) técnico(s), e/ou qualquer outro(s) responsável(eis), independente da denominação] não estão respondendo processo judicialmente com sentença definitiva, em quaisquer esferas governamentais, relativamente a fraudes em licitações públicas, danos ao erário público e/ou formação de quadrilha.

Declaramos ainda, ter ciência que "a falsidade de declaração, resultará na inabilitação desta empresa e caracterizará o crime de que trata o Art. 299 do Código Penal, sem prejuízo do enquadramento em outras figuras penais e das sanções administrativas previstas na Lei nº 8.666/93 e alterações posteriores, bem como demais normas pertinentes à espécie".

JOÃO LISBOA - MA, 18 DE FEVEREIRO DE 2022

CONSTRUTORA TRIANGULAR LTDA
CNPJ: 07.424.217/0001-78
Antonio Madeira da Silva Junior
CPF 402.592.003-44
CONFREA 0504044420131

ANTONIO MADEIRA DA SILVA JUNIOR
CPF n° 402.592.003-44
RG n° 0504044420131

Alexandre Marcus M. Santos
Engenheiro
CREA Nº 1117152154

CPL Fls. 1017 108

CONSTRUTORA TRIANGULAR LTDA
CNPJ: 07.424.217/0001-78

TOMADA DE PREÇOS N° 002/2022

DECLARAÇÃO DE AUSÊNCIA DE IMPEDIMENTOS PREVISTOS NOS ARTIGOS, INCISO IX COM 54, INCISO I, ALÍNEA "A" E INCISO II, ALÍNEA "A", DA CONSTITUIÇÃO FEDERAL

À
COMISSÃO PERMANENTE DE LICITAÇÃO
REF. TOMADA DE PREÇOS N° 002/2022
DATA DO CERTAME: 18/02/2022

PREZADOS SENHORES,

A CONSTRUTORA TRIANGULAR LTDA, CNPJ N° 07.424.217/0001-78, sediada em RUA 01, CASA 48, BAIRRO ALICE VIEIRA, CIDADE DE JOAO LISBOA MARANHÃO, CEP: 65922-000, por intermédio de seu representante legal o Sr ANTONIO MADEIRA DA SILVA JUNIOR, portador da cédula de identidade n° 0504044420131 e do CPF n° 402.592.003-44, **DECLARA,** sob as penas da lei, que o(s) proprietário(s) e/ousócio(s) exerçam mandato eletivo capaz de ensejar os impedimentos previstos nos artigos 29, inciso IX com 54, inciso I, alínea "a" e inciso II, alínea "a", da Constituição Federal.

Declaramos ainda, ter ciência que "a falsidade de declaração, resultará na inabilitação desta empresa ecaracterizará o crime de que trata o Art. 299 do Código Penal, sem prejuízo do enquadramento em outras figuras penais e das sanções administrativas previstas na Lei nº 8.666/93 e alterações posteriores, bem como demais normas pertinentes à espécie".

JOÃO LISBOA - MA, 18 DE FEVEREIRO DE 2022

ANTONIO MADEIRA DA SILVA JUNIOR
CPF n° 402.592.003-44
RG n° 0504044420131

CONSTRUTORA TRIANGULAR LTDA
CNPJ: 07.424.217/0001-78
Antonio Madeira da Silva Junior
CPF:402.592.003-44
CONFREA: 110[illegible]

Alexandre Marcus M. Santos
Engenheiro
CREA Nº 1117152154

CONSTRUTORA TRIANGULAR LTDA
CNPJ: 07.424.217/0001-78

CPL
Fls 100(1)

109

TOMADA DE PREÇOS N° 002/2022

DECLARAÇÃO COMPROVANDO QUE A EMPRESA LICITANTE RECEBEU OS DOCUMENTOS E QUE TOMOU TODAS AS INFORMAÇÕES E AS CONDIÇÕES LOCAIS PARA O CUMPRIMENTO DAS OBRIGAÇÕES DO OBJETO DESTA LICITAÇÃO

À
COMISSÃO PERMANENTE DE LICITAÇÃO
REF. TOMADA DE PREÇOS N° 002/2022
DATA DO CERTAME: 18/02/2022

PREZADOS SENHORES,

A CONSTRUTORA TRIANGULAR LTDA, CNPJ N° 07.424.217/0001-78, sediada em RUA 01, CASA 48, BAIRRO ALICE VIEIRA, CIDADE DE JOAO LISBOA MARANHÃO, CEP: 65922-000, por intermédio de seu representante legal o Sr ANTONIO MADEIRA DA SILVA JUNIOR, portador da cédula de identidade n° 0504044420131 e do CPF n° 402.592.003-44, **DECLARA,** sob as penas da Lei, que recebeu todos osdocumentos e que tomou todas as informações e as condições locais para o cumprimento das obrigações do objeto desta licitação, conforme determinado pelo art. 30, inciso III, da Lei nº 8.666/93 e alterações posteriores.

Declaramos ainda, ter ciência que "a falsidade de declaração, resultará na inabilitação desta empresae caracterizará o crime de que trata o Art. 299 do Código Penal, sem prejuízo do enquadramento em outras figuras penais e das sanções administrativas previstas na Lei nº 8.666/93 e alterações posteriores, bem como demais normas pertinentes à espécie".

JOÃO LISBOA - MA, 18 DE FEVEREIRO DE 2022

ANTONIO MADEIRA DA SILVA JUNIOR
CPF n° 402.592.003-44
RG n° 0504044420131

CONSTR... CNPJ: 07.424... CPF:402.5... CONFEA...

Alexandre Marcus M. Santos
Engenheiro
CREA Nº 1117152154

CONSTRUTORA TRIANGULAR LTDA
CNPJ: 07.424.217/0001-78

CPL 110
Fls 1019

TOMADA DE PREÇOS N° 002/2022

DECLARAÇÃO DE DISPONIBILIDADE INSTALAÇÕES, MAQUINAS E EQUIPAMENTOS, APARELHAMENTO E PESSOAL

À
COMISSÃO PERMANENTE DE LICITAÇÃO
REF. TOMADA DE PREÇOS N° 002/2022
DATA DO CERTAME: 18/02/2022

Prezados Senhores,

A CONSTRUTORA TRIANGULAR LTDA, por seus Responsáveis Técnicos infra-assinado o Engenheiro Civil Sr ANTONIO MADEIRA DA SILVA JUNIOR, CREA – MA N° 1103475711, e o Engenheiro de Petróleo Sr Alexandre Marcus Madeira Santos, CREA – MA N° 1117152154, DECLARA, sob as penas da lei, que por ocasião da contratação, disporá das instalações, dos veículos, dos equipamentos e do pessoal adequado (de profissionais de nível superior ou outro reconhecido pelo CREA, detentor de Certidão de Acervo Técnico – CAT por execução de obra ou serviço da natureza e de volume equivalente ao objeto que propõe executar) e suficiente para a realização do objeto da licitação.

ITEM	EQUIPAMENTO	QUANTIDADE
1	TRATOR DE ESTEIRA D-6	02
2	CARREGADEIRA DE PNEUS	02
3	RETROESCAVADEIRA	01
4	MOTONIVELADORA	02
5	CAMINHÃO BASCULANTE	06
6	TRATOR AGRICOLA	02
7	GRADE DE DISCO REBOCAVEL	02
8	CAMINHÃO DISTRIBUIDOR DE ÁGUA	02
9	CAMINHONETE 4X4 DIESEL DE APOIO	02
10	CAMINHÃO TIPO PRANCHA	01
11	ROLO COMPACTADOR	01
12	ESCAVADEIRA HIDRAULICA	01

JOÃO LISBOA - MA, 18 DE FEVEREIRO DE 2022

RUA 01, CASA 48, BAIRRO ALICE VIEIRA, JOAO LISBOA – MA, FONE: (99) 98480-3355 / (98) 98191-0053 ;
E-MAIL: CTRIANGULAR23@HOTMAIL.COM

CONSTRUTORA TRIANGULAR LTDA
CNPJ: 07.424.217/0001-78

CPL
Fls 020

CONSTRUTORA TRIANGULAR LTDA
CNPJ: 07.424.217/0001-78
Antonio Madeira da Silva Junior
CPF: 402.592.003-44
CONFEA: 1103475711

ANTONIO MADEIRA DA SILVA JUNIOR
CPF n° 402.592.003-44
RG n° 0504044420131
CONFEA: 1103475711

Antonio Madeira da Silva Junior
ENGENHEIRO CIVIL
CONFEA: 1103475711

ALEXANDRE MARCUS MADEIRA SANTOS
CPF n° 953.483.013-53
RG n° 15493972000-3
CONFEA: 1117152154

Alexandre Marcus M. Santos
Engenheiro
CREA Nº 1117152154

CONSTRUTORA TRIANGULAR LTDA
CNPJ: 07.424.217/0001-78

CPL
Fls: 1021

112

TOMADA DE PREÇOS N° 002/2022

D E C L A R A Ç Ã O
INDICAÇÃO DE RESPONSÁVEL TÉCNICO

À
COMISSÃO PERMANENTE DE LICITAÇÃO
REF. TOMADA DE PREÇOS N° 002/2022
DATA DO CERTAME: 18/02/2022

Declaramos, em atendimento da TOMADA DE PREÇOS N° 002/2022 , que o(a) Sr.(a) ANTONIO MADEIRA DA SILVA JUNIOR, portador(a) do CPF(MF) nº 402.592.003-44 e inscrito(a) no CREA/MA sob o nº 1103475711 é o(a) nosso(a) indicado(a) como Responsável Técnico para acompanhar a execução dos serviços, objeto da licitação em apreço.

JOÃO LISBOA - MA, 18 DE FEVEREIRO DE 2022

CONSTRUTORA TRIANGULAR LTDA
CNPJ: 07.424.217/0001-78
Antonio Madeira da Silva Junior
CPF:402.592.003-44
CONFREA: 11034757 1

ANTONIO MADEIRA DA SILVA JUNIOR
CPF n° 402.592.003-44
RG n° 0504044420131

Alexandre Marcus M. Santos
Engenheiro
CREA Nº 1117152154

RUA 01, CASA 48, BAIRRO ALICE VIEIRA, JOAO LISBOA – MA, FONE: (99) 98480-3355 / (98) 98191-0053 ;
E-MAIL: CTRIANGULAR23@HOTMAIL.COM

CPL 113
Fls 1022

CONSTRUTORA TRIANGULAR LTDA
CNPJ: 07.424.217/0001-78

TOMADA DE PREÇOS N° 002/2022

DECLARAÇÃO DE INEXISTÊNCIA DE FATO SUPERVENIENTE IMPEDITIVO DA HABILITAÇÃO

À
COMISSÃO PERMANENTE DE LICITAÇÃO
REF. TOMADA DE PREÇOS N° 002/2022
DATA DO CERTAME: 18/02/2022

PREZADOS SENHORES,

A CONSTRUTORA TRIANGULAR LTDA, CNPJ N° 07.424.217/0001-78, sediada em RUA 01, CASA 48, BAIRRO ALICE VIEIRA, CIDADE DE JOAO LISBOA MARANHÃO, CEP: 65922-000, por intermédio de seu representante legal o Sr ANTONIO MADEIRA DA SILVA JUNIOR, portador da cédula de identidade n° 0504044420131 e do CPF n° 402.592.003-44, declara, sob as penas da Lei, nos termos do parágrafo 2º do art. 32 da Lei n.º 8.666/93 que, após o seu cadastramento, nenhum fato ocorreu que inabilite esta empresa a participar da **TOMADA DE PREÇOS N° 002/2022** , e que contra a mesma não existe pedido de falência ou recuperação judicial. A presente declaração é feita sob as penas da Lei.

Declara ainda, ter ciência que "a falsidade de declaração, resultará na inabilitação desta empresa e caracterizará o crime de que trata o Art. 299 do Código Penal, sem prejuízo do enquadramento em outras figuras penais e das sanções administrativas previstas na Lei n 8.666/93 e alterações posteriores, bem como demais normas pertinentes à espécie".

JOÃO LISBOA - MA, 18 DE FEVEREIRO DE 2022

CONSTRUTORA TRIANGULAR LTDA
CNPJ: 07.424.217/0001-78
Antonio Madeira da Silva Junior
CPF 402.592.003-44
CONFEA 1103475711

ANTONIO MADEIRA DA SILVA JUNIOR
CPF n° 402.592.003-44
RG n° 0504044420131
CONFEA: 1103475711

Alexandre Marcus M. Santos
Engenheiro
CREA N° 1117152154

CONSTRUTORA TRIANGULAR LTDA
CNPJ: 07.424.217/0001-78

CPL
Fls: (023)
114

TOMADA DE PREÇOS N° 002/2022

DECLARAÇÃO DE CIÊNCIA E CUMPRIMENTO DOS REQUISITOS DE HABILITAÇÃO

À
COMISSÃO PERMANENTE DE LICITAÇÃO
REF. TOMADA DE PREÇOS N° 002/2022
DATA DO CERTAME: 18/02/2022

PREZADOS SENHORES,

A CONSTRUTORA TRIANGULAR LTDA, CNPJ N° 07.424.217/0001-78, sediada em RUA 01, CASA 48, BAIRRO ALICE VIEIRA, CIDADE DE JOAO LISBOA MARANHÃO, CEP: 65922-000, por intermédio de seu representante legal o Sr ANTONIO MADEIRA DA SILVA JUNIOR, portador da cédula de identidade n° 0504044420131 e do CPF n° 402.592.003-44, declara, sob as penas da Lei, nos termos do parágrafo 2º do art. 32 da Lei n.º 8.666/93 que, após o seu cadastramento, nenhum fato ocorreu que inabilite esta empresa a participar da **TOMADA DE PREÇOS N° 002/2022** , e que contra a mesma não existe pedido de falência ou recuperação judicial. E conforme exigências legais, que cumprimos plenamente os requisitos de habilitação. A presente declaração é feita sob as penas da Lei.

Declara ainda, ter ciência que "a falsidade de declaração, resultará na inabilitação desta empresa e caracterizará o crime de que trata o Art. 299 do Código Penal, sem prejuízo do enquadramento em outras figuras penais e das sanções administrativas previstas na Lei n 8.666/93 e alterações posteriores, bem como demais normas pertinentes à espécie".

JOÃO LISBOA - MA, 18 DE FEVEREIRO DE 2022

CONSTRUTORA TRIANGULAR LTDA
CNPJ: 07.424.217/0001-78
Antonio Madeira da Silva Junior
CPF/MF: 402.592.003-44
CONFEA: 1103475711

ANTONIO MADEIRA DA SILVA JUNIOR
CPF n° 402.592.003-44
RG n° 0504044420131
CONFEA: 1103475711

Alexandre Marcos M. Santos
Engenheiro
CREA Nº 1117152154

RUA 01, CASA 48, BAIRRO ALICE VIEIRA, JOAO LISBOA – MA, FONE: (99) 98480-3355 / (98) 98191-0058
E-MAIL: CTRIANGULAR23@HOTMAIL.COM

CONSTRUTORA TRIANGULAR LTDA
CNPJ: 07.424.217/0001-78

CPL
Fls: 1024

TOMADA DE PREÇOS N° 002/2022

DECLARAÇÃO DE RESPONSABILIDADE TÉCNICA DE NÃO VISITA AO LOCAL DA OBRA

À
COMISSÃO PERMANENTE DE LICITAÇÃO
REF. TOMADA DE PREÇOS N° 002/2022
DATA DO CERTAME: 18/02/2022

Prezados Senhores,

A CONSTRUTORA TRIANGULAR LTDA, por seu Responsáveis Técnicos infra-assinado o Engenheiro Civil Sr ANTONIO MADEIRA DA SILVA JUNIOR, CREA – MA N° 1103475711, e o Engenheiro de Petróleo o Sr Alexandre Marcus Madeira Santos, CREA – MA Nº 1117152154, Declara que não realizou a visita técnica no município de **JOÃO LISBOA - MA**, para conhecimento de tudo o que se relaciona ao objeto da **TOMADA DE PREÇOS N° 002/2022 ,** e para tanto que a qual se responsabiliza a todo conhecimento das peculiaridades do local onde se realizará a execução dos serviços objeto desta licitação, tendo tomado conhecimento de todas as condições e eventuais dificuldades para a boa execução dos serviços, como mão-de-obra, materiais de construção, equipamentos, localização, condições do terreno e acessos, trânsito, condições geológicas, morfológicas, edafológicas e climatológicas.

JOÃO LISBOA - MA, 18 DE FEVEREIRO DE 2022

CONSTRUTORA TRIANGULAR LTDA
CNPJ: 07.424.217/0001-78
Antonio Madeira da Silva Junior
CPF: 402.592.003-44
CONFREA: 1103475711

ANTONIO MADEIRA DA SILVA JUNIOR
CPF n° 402.592.003-44
RG n° 0504044420131
CONFEA: 1103475711

Antonio Madeira da Silva Junior
ENGENHEIRO CIVIL
CONFEA: 1103475711

ALEXANDRE MARCUS MADEIRA SANTOS
CPF n° 953.483.013-53
RG n° 15493972000-3
CONFEA: 1117152154

Alexandre Marcus M. Santos
Engenheiro
CREA Nº 1117152154

CONSTRUTORA TRIANGULAR LTDA
CNPJ: 07.424.217/0001-78

CPL
Fls: 1025

116

TOMADA DE PREÇOS N° 002/2022

DECLARAÇÃO DE ELABORAÇÃO INDEPENDENTE DE PROPOSTA

À
COMISSÃO PERMANENTE DE LICITAÇÃO
REF. TOMADA DE PREÇOS N° 002/2022
DATA DO CERTAME: 18/02/2022

PREZADOS SENHORES,

A CONSTRUTORA TRIANGULAR , inscrita no CNPJ nº: 07.424.217/0001-78 com sede na RUA 01, CASA 48, BAIRRO ALICE VIEIRA, CIDADE DE JOAO LISBOA, ESTADO DO MARANHÃO, CEP: 65922-000, por intermédio de seu representante legal, o(a) Sr.(a) ANTONIO MADEIRA DA SILVA JUNIOR, infra-assinado, portador(a) da Carteira de Identidade nº 05040444420131 e do CPF/MF nº 402.592.003-44, para fins do disposto no edital de TOMADA DE PREÇOS N° 002/2022 , da PREFEITURA MUNICIPAL DE JOÃO LISBOA - MA, declara, sob as penas da Lei, em especial o artigo 299 do Código Penal Brasileiro, que:

a) a presente proposta foi elaborada de maneira independente por esta empresa e que o conteúdo da proposta não foi, no todo ou em parte, direta ou indiretamente, informado, discutido ou recebido de qualquer outro participante potencial ou de fato da presente TOMADA DE PREÇOS, por qualquer meio ou por qualquer pessoa;

b) a intenção de apresentar a presente proposta não foi informada, discutida ou recebida de qualquer outro participante potencial ou de fato da presente TOMADA DE PREÇOS, por qualquer meio ou por qualquer pessoa;

c) não tentou por qualquer meio ou qualquer pessoa influir na decisão de qualquer outro participante potencial ou de fato da presente TOMADA DE PREÇOS quanto a participar ou não desta licitação;

d) o conteúdo da presente proposta não será, no todo ou em parte, direta ou indiretamente, comunicado ou discutido com qualquer outro participante potencial ou de fato da presente TOMADA DE PREÇOS antes da adjudicação do objeto desta licitação;

e) o conteúdo da presente proposta não foi, no todo ou em parte, direta ou indiretamente, informado, discutido ou recebido de qualquer integrante da PREFEITURA MUNICIPAL DE JOÃO LISBOA - MA antes da abertura oficial das propostas.

f) o representante abaixo assinado declara ainda que está plenamente ciente do teor e da extensão desta Declaração e que detém plenos poderes e informações para firmá-la.

JOÃO LISBOA - MA, 18 DE FEVEREIRO DE 2022

ANTONIO MADEIRA DA SILVA JUNIOR
CPF n° 402.592.003-44
RG n° 0504044420131
CONFEA: 1103475711

CONSTRUTORA TRIANGULAR LTDA
CNPJ: 07.424.217/0001-78
Antonio Madeira da Silva Junior
CPF:402.592.003-44
CONFREA: 1103475711



Rua 01, nº 48 - Casa 48 - Bairro Alice Vieira - CEP: 65922-000 - Fone: (99) 99129-1364 - João Lisboa-MA
E-mail: licitacaotriangular@gmail.com / engmadeirajr@hotmail.com


NEW HOLLAND

CONSTRUTORA
TRIANGULAR

CONSTRUTORA TRIANGULAR LTDA-ME
CNPJ: 07.424.217/0001-78

CPL
Fls 1028



Rua 01, nº 48 - Casa 48 - Bairro Alice Vieira - CEP: 65922-000 - Fone: (99) 99129-1364 - João Lisboa-MA
E-mail: licitacaotriangular@gmail.com / engmadeirajr@hotmail.com

CONSTRUTORA
TRIANGULAR

CONSTRUTORA TRIANGULAR LTDA-ME
CNPJ: 07.424.217/0001-78

CPL
Fls: 1029



Rua 01, nº 48 - Casa 48 - Bairro Alice Vieira - CEP: 65922-000 - Fone: (99) 99129-1364 - João Lisboa-MA
E-mail: licitacaotriangular@gmail.com / engmadeirajr@hotmail.com

CPL
Fls: 1030

Envelope nº 01 – Documentação de Habilitação

À
PREFEITURA MUNICIPAL DE JOÃO LISBOA (MA)
COMISSÃO PERMANENTE DE LICITAÇÕES – CPL
Av. Imperatriz nº 1331, Centro, João Lisboa - MA
Tomada de Preços nº 002/2022 – CPL
Data: 18/02/2022 às 08:00 horas

NASCIMENTO
EMPREENDIMENTOS E SERVIÇOS

NASCIMENTO
EMPREEDIENTOS E SERVIÇOS

NASCIMENTO SILVA – EMPREEDIMENTOS EIRELI
CNPJ: 14.794.268/0001-57

CPL
Fl: 1031

PREFEITURA DE JOÃO LISBOA/MA

TOMADA DE PREÇOS 002/2022

HABILITAÇÃO

NASCIMENTO SILVA
EMPREENDIMENTOS EIRELI
CNPJ: 14.794.268/0001-57
VICTOR HUGO NASCIMENTO SILVA
CPF: 038.112.813-05-TITULAR

AV. VALDEMAR MOTA E SILVA, 378 – BAIRRO DEUS QUER
SENADOR LA ROCQUE – MARANHÃO – EMAIL:
nsilvaempreedimentoseireli@gmail.com

CPL
Fls 1032

ALTERAÇÃO E CONSOLIDAÇÃO CONTRATUAL
"NASCIMENTO SILVA EMPREENDIMENTOS EIRELI"
CNPJ sob o nº 14.794.268/0001-57

1 – **VICTOR HUGO NASCIMENTO SILVA**, brasileiro, solteiro, nascido em 06/02/1995, empresário, portador da carteira de identidade n.º 0576729920158 SESP-MA e CPF n.º 038.112.813-05, residente e domiciliado na Av. Waldemar Mota e Silva, nº 378, Deus Quer, Senador La Rocque – MA, CEP. 65.935-000, Titular da firma: **NASCIMENTO SILVA EMPREENDIMENTOS EIRELI**, com sede na Travessa Feliciano Duarte, nº 217, Centro, Riachão – MA, CEP. 65.990-000, registrada na Junta Comercial do Estado do Maranhão sob o NIRE 21600122902 em 12/12/2011 e inscrita no CNPJ sob. o n.º 14.794.268/0001-57, resolve o titular componente desta empresa individual de responsabilidade limitada, acima qualificado, efetuar neste ato a alteração do ato constitutivo mediante as clausulas e condições à seguir.

1ª - O endereço empresa passa a ser na Av. Waldemar Mota e Silva, nº 378, Deus Quer, Senador La Rocque – MA, CEP. 65.935-000.

2ª - O capital social que é de R$ 600.000,00 (seiscentos mil reais), divididos em 600.000 (seiscentas mil) quotas de valor nominal de R$ 1,00 (um real) cada uma, a partir desta data passa a ser de R$ 2.000.000,00 (dois milhões de reais). Integralizados neste ato em moeda corrente do país, com recursos oriundos das reservas de lucros no valor de R$ 1.400.000,00 (um milhão e quatrocentos mil reais), ficando assim divido em 1.400.000 (um milhão e quatrocentas mil) quotas de valor nominal de R$ 1,00 (um real) cada uma, ficando assim distribuído da seguinte forma.

SÓCIO	(%)	QUOTAS	R$	
VICTOR HUGO NASCIMENTO SILVA	100%	2.000.000	R$	2.000.000,00
TOTAL	100%	2.000.000	R$	2.000.000,00

A vista da modificação ora ajustada, consolida-se o ato constitutivo, com a seguinte redação:

VICTOR HUGO NASCIMENTO SILVA, brasileiro, solteiro, nascido em 06/02/1995, empresário, portador da carteira de identidade n.º 0576729920158 SESP-MA e CPF n.º 038.112.813-05, residente e domiciliado na Av. Waldemar Mota e Silva, nº 378, Deus Quer, Senador La Rocque – MA, CEP. 65.935-000, Titular da firma: **NASCIMENTO SILVA EMPREENDIMENTOS EIRELI**, com sede na Av. Waldemar Mota e Silva, nº 378, Deus Quer, Senador La Rocque – MA, CEP. 65.935-000, registrada na Junta Comercial do Estado do Maranhão sob o NIRE 21600122902 em 12/12/2011 e inscrita no CNPJ sob. o n.º 14.794.268/0001-57, resolve o titular componente desta empresa individual de responsabilidade limitada, acima qualificado, efetuar neste ato a consolidação do ato constitutivo mediante as clausulas e condições à seguir.

CLÁUSULA PRIMEIRA: A sociedade gira sob o nome empresarial **NASCIMENTO SILVA EMPREENDIMENTOS EIRELI**, e tem sede e domicilio na Av. Waldemar Mota e Silva, nº 378, Deus Quer, Senador La Rocque – MA, CEP. 65.935-000.

CLÁUSULA SEGUNDA: O capital social é de R$ 2.000.000,00 (dois milhões de reais), divididos em 2.000.000 (dois milhões) quotas no valor de R$ 1.00 (um real) cada uma subscritas e integralizadas pelo titular, em moeda corrente Nacional, na seguinte proporção:

ALTERAÇÃO E CONSOLIDAÇÃO CONTRATUAL

SÓCIO	(%)	QUOTAS	R$	
VICTOR HUGO NASCIMENTO SILVA	100%	2.000.000	R$	2.000.000,00
TOTAL	100%	2.000.000	R$	2.000.000,00

CLÁUSULA TERCEIRA: O objetivo da sociedade é:
7711-0/00 - Locação de automóveis sem condutor
4399-1/01 - Administração de obras
2330-3/02 - Fabricação de artefatos de cimento para uso na construção
4213-8/00 - Obras de urbanização - ruas, praças e calçadas
3811-4/00 - Coleta de resíduos não-perigosos
3812-2/00 - Coleta de resíduos perigosos
3821-1/00 - Tratamento e disposição de resíduos não-perigosos
4120-4/00 - Construção de edifícios
4211-1/01 - Construção de rodovias e ferrovias
4212-0/00 - Construção de obras-de-arte especiais
4222-7/01 - Construção de redes de abastecimento de água, coleta de esgoto e construções correlatas, exceto obras de irrigação
4299-5/01 - Construção de instalações esportivas e recreativas
4313-4/00 - Obras de terraplenagem
4319-3/00 - Serviços de preparação do terreno não especificados anteriormente
4321-5/00 - Instalação e manutenção elétrica
4330-4/99 - Outras obras de acabamento da construção
4399-1/05 - Perfuração e construção de poços de água
4530-7/02 - Comércio por atacado de pneumáticos e câmaras-de-ar
4530-7/03 - Comércio a varejo de peças e acessórios novos para veículos automotores
4530-7/05 - Comércio a varejo de pneumáticos e câmaras-de-ar
4672-9/00 - Comércio atacadista de ferragens e ferramentas
4923-0/02 - Serviço de transporte de passageiros - locação de automóveis com motorista
4924-8/00 - Transporte escolar
4930-2/02 - Transporte rodoviário de carga, exceto produtos perigosos e mudanças, intermunicipal, interestadual e internacional
7719-5/99 - Locação de outros meios de transporte não especificados anteriormente, sem condutor (caminhões, ônibus, motocicletas, trailers, reboques, semi-reboques e similares)
7732-2/01 - Aluguel de máquinas e equipamentos para construção sem operador, exceto andaimes
8121-4/00 - Limpeza em prédios e em domicílios
8129-0/00 - Atividades de limpeza não especificadas anteriormente (limpeza e conservação de prédios e áreas publicas)

CLÁUSULA QUARTA: O prazo de duração da EIRELI será por tempo indeterminado.

CLÁUSULA QUINTA: A quotas da sociedade são indivisíveis e não poderão ser cedidas ou transferidas sem o expresso consentimento, cabendo, em igualdade de preços e condições, o direito de preferência ao sócio que queira adquiri-las no caso de algum quotista pretender ceder as que possuem.

CLÁUSULA SEXTA: A responsabilidade do titular é na forma da legislação em vigor, é restrita ao valor de suas quotas.

CPL
Fls. 1034

ALTERAÇÃO E CONSOLIDAÇÃO CONTRATUAL

CLÁUSULA SETIMA: A administração da EIRELI caberá ao titular **VICTOR HUGO NASCIMENTO SILVA**, podendo o mesmo representar a EIRELI, na abertura, movimentação, assinatura de cheques e demais transações bancárias bem como, para representar sociedades ativas e municipais e outras entidades de direito público e privado, enfim, todos os atos necessários aos interesses da EIRELI; celebrar acordos, contratar, transigir, dar quitações, firmas compromissos, contratos de qualquer espécie, faturas de vendas e endossá-las; assinar os documentos que importem em obrigações ou responsabilidades, constituir e nomear procuradores, em nome da sociedade e nos termos da lei, para fins "AD Judicia" e "AD Negocia" alienar, adquirir ou onerar bens, imóveis ou fundo do comércio, praticar enfim, todas as demais atribuições e poderes necessários a ampla e geral administração.

CLÁUSULA OITAVA: Ao término de cada exercício social em 31 de dezembro de cada ano, proceder-se-á à elaboração do inventário, do balanço patrimonial e do balanço de resultado econômico, sendo que os lucros ou prejuízos verificados será distribuído ou suportados pelo titular, na proporção de suas quotas de capital.

CLÁUSULA NONA: Nos quatro meses seguintes ao termino do exercício social, o titular delibera sobre as contas e designara administrador(es) quando for o caso

CLÁUSULA DECIMA: A EIRELI poderá em qualquer tempo, abrir ou fechar filial ou outra dependência, mediante alteração contratual assinada pelo titular.

CLÁUSULA DECIMA PRIMEIRA: O titular **VICTOR HUGO NASCIMENTO SILVA**, terá direito a uma retirada mensal a titulo de "pró labore" registrado como despesa na escrituração contábil, respeitando os limites legais vigentes.

CLÁUSULA DECIMA SEGUNDA: Falecendo ou interditado o titular, a EIRELI continuará suas atividades com os herdeiros, sucessores e o incapaz. Não sendo possível ou inexistindo interesse destes, o valor de seus haveres será apurado e liquidado com base na situação patrimonial da sociedade, à data da resolução, verificada em balanço especialmente levantado.

Parágrafo Único – O mesmo procedimento será adotado em outros casos em que a EIRELI se resolva em relação a seu titular.

CLÁUSULA DECIMA TERCEIRA: O administrador declara, sob as penas da lei, de que não está impedido de exercer a administração da EIRELI, por lei especial, ou em virtude de condenação criminal, ou por se encontrar sob os efeitos dela, a pena que vede, ainda que temporariamente, o acesso a cargos públicos; ou por crime falimentar, de prevaricação, peita ou suborno, concussão, peculato, ou contra a economia popular, contra o sistema financeiro nacional, contra normas de defesa da concorrência, contra as relações de consumo, fé pública, ou a propriedade.

CLÁUSULA DECIMA QUARTA: Fica eleito o FORO de Senador La Rocque – MA, para o exercício e o cumprimento dos direitos e obrigações resultantes deste contrato.

E, por se achar em perfeito acordo em tudo quando neste instrumento particular foi lavrado, obriga-se a cumprir a presente alteração assinando-a em única via, destinado ao registro e arquivamento na Junta Comercial do Estado do Maranhão, para que produza os efeitos legais.

CPL
Fls. 1035

ALTERAÇÃO E CONSOLIDAÇÃO CONTRATUAL

Senador La Rocque – MA, 13 de Outubro de 2.021

VICTOR HUGO NASCIMENTO SILVA
Titular

MINISTÉRIO DA ECONOMIA
Secretaria Especial de Desburocratização, Gestão e Governo Digital
Secretaria de Governo Digital
Departamento Nacional de Registro Empresarial e Integração

ASSINATURA ELETRÔNICA

Certificamos que o ato da empresa NASCIMENTO SILVA EMPREENDIMENTOS EIRELI consta assinado digitalmente por:

IDENTIFICAÇÃO DO(S) ASSINANTE(S)	
CPF/CNPJ	Nome
03811281305	VICTOR HUGO NASCIMENTO SILVA

JUCEMA

CERTIFICO O REGISTRO EM 25/10/2021 10:18 SOB Nº 20211140317.
PROTOCOLO: 211140317 DE 25/10/2021.
CÓDIGO DE VERIFICAÇÃO: 12107858060. CNPJ DA SEDE: 14794268000157.
NIRE: 21600122902. COM EFEITOS DO REGISTRO EM: 13/10/2021.
NASCIMENTO SILVA EMPREENDIMENTOS EIRELI

LÍLIAN THERESA RODRIGUES MENDONÇA
SECRETÁRIA-GERAL
www.empresafacil.ma.gov.br

A validade deste documento, se impresso, fica sujeito à comprovação de sua autenticidade nos respectivos portais, informando seus respectivos códigos de verificação.

CNH Digital

Departamento Nacional de Trânsito

CPL
Fls: 6037

REPÚBLICA FEDERATIVA DO BRASIL
MINISTÉRIO DA INFRAESTRUTURA
DEPARTAMENTO NACIONAL DE TRÂNSITO
CARTEIRA NACIONAL DE HABILITAÇÃO

MA

NOME
VICTOR HUGO NASCIMENTO SILVA



DOC. IDENTIDADE/ORG EMISSOR/UF
0516/29920158 SESP MA

CPF
038.112.813-05

DATA NASCIMENTO
06/02/1995

FILIAÇÃO
FRANCISCO GOMES DA SILVA
RUTH PIRES DO NASCIMENTO

PERMISSÃO | ACC | CAT. HAB.
AC

Nº REGISTRO | VALIDADE | 1ª HABILITAÇÃO
[illegible] | [illegible] | 04/03/2016

VÁLIDA EM TODO O TERRITÓRIO NACIONAL

2221130414

OBSERVAÇÕES

Victor Hugo Nascimento Silva

ASSINATURA DO PORTADOR

LOCAL
SÃO LUÍS, MA

DATA EMISSÃO
26/07/2021

2221130414

ASSINADO DIGITALMENTE
DEPARTAMENTO ESTADUAL DE TRÂNSITO

98017484071
MA04487413

MARANHÃO

DENATRAN | CONTRAN

QR-CODE

Documento assinado com certificado digital em conformidade com a Medida Provisória nº 2200-2/2001. Sua validade poderá ser confirmada por meio do programa Assinador Serpro.

As orientações para instalar o Assinador Serpro e realizar a validação do documento digital estão disponíveis em:
< http://www.serpro.gov.br/assinador-digital >, opção Validar Assinatura.

SERPRO / DENATRAN

CPL
Fl: 10381

REPÚBLICA FEDERATIVA DO BRASIL

CADASTRO NACIONAL DA PESSOA JURÍDICA

NÚMERO DE INSCRIÇÃO	COMPROVANTE DE INSCRIÇÃO E DE SITUAÇÃO CADASTRAL	DATA DE ABERTURA
14.794.268/0001-57 **MATRIZ**		**22/12/2011**

NOME EMPRESARIAL
NASCIMENTO SILVA EMPREENDIMENTOS EIRELI

TÍTULO DO ESTABELECIMENTO (NOME DE FANTASIA)	PORTE
NASCIMENTO EMPREENDIMENTOS E SERVICOS	**EPP**

CÓDIGO E DESCRIÇÃO DA ATIVIDADE ECONÔMICA PRINCIPAL
77.11-0-00 - Locação de automóveis sem condutor

CÓDIGO E DESCRIÇÃO DAS ATIVIDADES ECONÔMICAS SECUNDÁRIAS
23.30-3-02 - Fabricação de artefatos de cimento para uso na construção
38.11-4-00 - Coleta de resíduos não-perigosos
38.12-2-00 - Coleta de resíduos perigosos
38.21-1-00 - Tratamento e disposição de resíduos não-perigosos
41.20-4-00 - Construção de edifícios
42.11-1-01 - Construção de rodovias e ferrovias
42.12-0-00 - Construção de obras de arte especiais
42.13-8-00 - Obras de urbanização - ruas, praças e calçadas
42.22-7-01 - Construção de redes de abastecimento de água, coleta de esgoto e construções correlatas, exceto obras de irrigação
42.99-5-01 - Construção de instalações esportivas e recreativas
43.13-4-00 - Obras de terraplenagem
43.19-3-00 - Serviços de preparação do terreno não especificados anteriormente
43.21-5-00 - Instalação e manutenção elétrica
43.30-4-99 - Outras obras de acabamento da construção
43.99-1-01 - Administração de obras
43.99-1-05 - Perfuração e construção de poços de água
45.30-7-02 - Comércio por atacado de pneumáticos e câmaras-de-ar
45.30-7-03 - Comércio a varejo de peças e acessórios novos para veículos automotores
45.30-7-05 - Comércio a varejo de pneumáticos e câmaras-de-ar
46.72-9-00 - Comércio atacadista de ferragens e ferramentas

CÓDIGO E DESCRIÇÃO DA NATUREZA JURÍDICA
230-5 - Empresa Individual de Responsabilidade Limitada (de Natureza Empresári

LOGRADOURO	NÚMERO	COMPLEMENTO
AV WALDEMAR MOTA E SILVA	**378**	********

CEP	BAIRRO/DISTRITO	MUNICÍPIO	UF
65.935-000	**DEUS QUER**	**SENADOR LA ROCQUE**	**MA**

ENDEREÇO ELETRÔNICO	TELEFONE
NAOTEM@GMAIL.COM	**(99) 9999-9999**

ENTE FEDERATIVO RESPONSÁVEL (EFR)
*****

SITUAÇÃO CADASTRAL	DATA DA SITUAÇÃO CADASTRAL
ATIVA	**22/12/2011**

MOTIVO DE SITUAÇÃO CADASTRAL

SITUAÇÃO ESPECIAL	DATA DA SITUAÇÃO ESPECIAL
********	********

Aprovado pela Instrução Normativa RFB nº 1.863, de 27 de dezembro de 2018.

Emitido no dia **14/02/2022** às **15:36:55** (data e hora de Brasília).

Página: **1/2**

CPL
Fls 1039

REPÚBLICA FEDERATIVA DO BRASIL

CADASTRO NACIONAL DA PESSOA JURÍDICA

NÚMERO DE INSCRIÇÃO	COMPROVANTE DE INSCRIÇÃO E DE SITUAÇÃO CADASTRAL	DATA DE ABERTURA
14.794.268/0001-57 **MATRIZ**		**22/12/2011**

NOME EMPRESARIAL
NASCIMENTO SILVA EMPREENDIMENTOS EIRELI

CÓDIGO E DESCRIÇÃO DAS ATIVIDADES ECONÔMICAS SECUNDÁRIAS
49.23-0-02 - Serviço de transporte de passageiros - locação de automóveis com motorista
49.24-8-00 - Transporte escolar
49.30-2-02 - Transporte rodoviário de carga, exceto produtos perigosos e mudanças, intermunicipal, interestadual e internacional
77.19-5-99 - Locação de outros meios de transporte não especificados anteriormente, sem condutor
77.32-2-01 - Aluguel de máquinas e equipamentos para construção sem operador, exceto andaimes
81.21-4-00 - Limpeza em prédios e em domicílios
81.29-0-00 - Atividades de limpeza não especificadas anteriormente

CÓDIGO E DESCRIÇÃO DA NATUREZA JURÍDICA
230-5 - Empresa Individual de Responsabilidade Limitada (de Natureza Empresári

LOGRADOURO	NÚMERO	COMPLEMENTO
AV WALDEMAR MOTA E SILVA	**378**	********

CEP	BAIRRO/DISTRITO	MUNICÍPIO	UF
65.935-000	**DEUS QUER**	**SENADOR LA ROCQUE**	**MA**

ENDEREÇO ELETRÔNICO	TELEFONE
NAOTEM@GMAIL.COM	**(99) 9999-9999**

ENTE FEDERATIVO RESPONSÁVEL (EFR)
*****

SITUAÇÃO CADASTRAL	DATA DA SITUAÇÃO CADASTRAL
ATIVA	**22/12/2011**

MOTIVO DE SITUAÇÃO CADASTRAL

SITUAÇÃO ESPECIAL	DATA DA SITUAÇÃO ESPECIAL
********	********

Aprovado pela Instrução Normativa RFB nº 1.863, de 27 de dezembro de 2018.

Emitido no dia **14/02/2022** às **15:36:55** (data e hora de Brasília). Página: **2/2**

CPL
Fls: 1040

MINISTÉRIO DA FAZENDA
Secretaria da Receita Federal do Brasil
Procuradoria-Geral da Fazenda Nacional

CERTIDÃO POSITIVA COM EFEITOS DE NEGATIVA DE DÉBITOS RELATIVOS AOS TRIBUTOS FEDERAIS E À DÍVIDA ATIVA DA UNIÃO

Nome: NASCIMENTO SILVA EMPREENDIMENTOS EIRELI
CNPJ: 14.794.268/0001-57

Ressalvado o direito de a Fazenda Nacional cobrar e inscrever quaisquer dívidas de responsabilidade do sujeito passivo acima identificado que vierem a ser apuradas, é certificado que:

1. constam débitos administrados pela Secretaria da Receita Federal do Brasil (RFB) com exigibilidade suspensa nos termos do art. 151 da Lei nº 5.172, de 25 de outubro de 1966 - Código Tributário Nacional (CTN), ou objeto de decisão judicial que determina sua desconsideração para fins de certificação da regularidade fiscal, ou ainda não vencidos; e

2. não constam inscrições em Dívida Ativa da União (DAU) na Procuradoria-Geral da Fazenda Nacional (PGFN).

Conforme disposto nos arts. 205 e 206 do CTN, este documento tem os mesmos efeitos da certidão negativa.

Esta certidão é válida para o estabelecimento matriz e suas filiais e, no caso de ente federativo, para todos os órgãos e fundos públicos da administração direta a ele vinculados. Refere-se à situação do sujeito passivo no âmbito da RFB e da PGFN e abrange inclusive as contribuições sociais previstas nas alíneas 'a' a 'd' do parágrafo único do art. 11 da Lei nº 8.212, de 24 de julho de 1991.

A aceitação desta certidão está condicionada à verificação de sua autenticidade na Internet, nos endereços <http://rfb.gov.br> ou <http://www.pgfn.gov.br>.

Certidão emitida gratuitamente com base na Portaria Conjunta RFB/PGFN nº 1.751, de 2/10/2014.
Emitida às 09:58:57 do dia 01/09/2021 <hora e data de Brasília>.
Válida até 28/02/2022.
Código de controle da certidão: **0EA0.95C0.8FBB.9DDA**
Qualquer rasura ou emenda invalidará este documento.

CPL
Fls: 1041

GOVERNO DO ESTADO DO MARANHÃO
SECRETARIA DE ESTADO DA FAZENDA

CERTIDÃO POSITIVA DE DÉBITOS COM EFEITO DE NEGATIVA

Nº Certidão: 228733/21 **Data da** 25/10/2021 16:45:57

Inscrição Estadual: 123747422 **CPF/CNPJ:** 14794268000157

Razão Social: NASCIMENTO SILVA EMPREENDIMENTOS EIRELI

Endereço: AVE WALDEMAR MOTA E SILVA, 378 CEP: 65935000 - DEUS QUER

Telefone: (99)91222857 **Município:** SENADOR LA ROCQUE **UF:** MA

Certificamos que, após a realização das consultas procedidas no sistema desta Secretaria, substanciado pelo art. 240 a 242, da lei nº 7.799, de 19/12/2002 e disposto no artigo 205 da lei nº 5.172, de 25 de outubro de 1966 (Código Tributário Nacional), constam crédito tributário, não vencidos ou com exigibilidade suspensa, conforme indicados, em desfavor do sujeito passivo acima identificado. Ressalvado, todavia, à Fazenda Pública Estadual o direito da cobrança de dívidas que venham a ser apuradas e não alcançadas pela decadência.

DESCRIÇÃO DOS DÉBITOS			
TIPO	**DOCUMENTO**	**DATA EMISSÃO**	**SITUAÇÃO**
AUTO DE INFRACAO	471563000446	18/12/2015	PARCELADO

Validade da Certidão: 120 (cento e vinte) dias: 22/02/2022.

A autenticidade desta certidão deverá ser confirmada no endereço:
http://portal.sefaz.ma.gov.br/, clicando no item "Certidões" e em seguida em "Validação de Certidão Negativa de Débito".

CERTIDÃO EMITIDA GRATUITAMENTE.

Data Impressão: 25/10/2021 16:45:57

CPL
Fl: 10421

GOVERNO DO ESTADO DO MARANHÃO
SECRETARIA DE ESTADO DA FAZENDA

CERTIDÃO NEGATIVA DE DÍVIDA ATIVA

Nº Certidão: 008825/22 **Data da** 07/02/2022 15:42:56

Inscrição Estadual: 123747422 **CPF/CNPJ:** 14794268000157

Razão Social: NASCIMENTO SILVA EMPREENDIMENTOS EIRELI

Endereço: AVE WALDEMAR MOTA E SILVA, 378 CEP: 65935000 - DEUS QUER

Telefone: (99)91222857 **Município:** SENADOR LA ROCQUE **UF:** MA

Certificamos que, após a realização das consultas procedidas no sistema desta Secretaria e na forma do disposto do artigo 156, da lei nº 2.231, de 29/12/1962, substanciado pelos artigos 240 a 242 da lei nº 7.799, de 19/12/2002, bem como prescreve o artigo 205 da lei nº 5.172, de 25 de outubro de 1966 (Código Tributário Nacional) não constam débitos inscritos na Dívida Ativa, em nome do sujeito passivo acima identificado.

Validade da Certidão: 120 (cento e vinte) dias: 07/06/2022.

A autenticidade desta certidão deverá ser confirmada no endereço: http://portal.sefaz.ma.gov.br/, clicando no item "Certidões" e em seguida em "Validação de Certidão Negativa de Dívida Ativa".

CERTIDÃO EMITIDA GRATUITAMENTE.

Data Impressão: 07/02/2022 15:42:56

CPL
Fls 10431

ESTADO DO MARANHÃO
PREFEITURA MUNICIPAL DE SENADOR LA ROCQUE
DAFT – DEPARTAMENTO DE ARRECADAÇÃO, FISCALIZAÇÃO E TRIBUTOS.

CNPJ 01.[illegible].0/0001-01
MUNICIPIO DE SENADOR LA ROCQUE
AV MOTA E SILVA, 727 - CENTRO
CEP 65 935-000
SENADOR LA ROCQUE - MA

006/2022

CERTIDÃO DE QUITAÇÃO DE TRIBUTOS MUNICIPAIS ADMINISTRADOS PELA SUPERINTENDÊNCIA DE TRIBUTOS

CONTRIBUINTE
NOME/RAZÃO SOCIAL: NASCIMENTO SILVA EMPREENDIMENTOS EIRELI
CPF/CNPJ 14.794.268/0001-57 - MATRIZ
ATIVIDADE " LOCAÇÃO DE AUTOMOVEIS SEM CONDUTOR "
RUA/AVENIDA AV WALDEMAR MOTA E SILVA, N° 376, DEUS QUER, SENADOR LA ROCQUE-MA
CEP 65.935.000

FIM A QUE SE DESTINA ESTA CERTIDÃO (X)

	CADASTRO BANCÁRIO		INVENTÁRIO	X	QUITAÇÃO DE I.P.T.U.
	TRANSFERÊNCIA DE BENS		BAIXA DE EMPRESA	X	QUITAÇÃO DE I.S.S.

CONCOR. PÚBLICA
QUITAÇÃO ALVARÁ
X OUTROS FINS

RESERVADO O DIREITO DA SUPERINTENDÊNCIA DE TRIBUTOS A COBRAR QUAISQUER DÍVIDAS OU RESPONSABILIDADES DO CONTRIBUINTE ACIMA, QUE VIEREM A SER APURADAS. CERTIFICAMOS QUE EM SEU NOME NÃO CONSTA, ATÉ ESTA DATA, DÉBITOS EXIGÍVEIS RELATOS AOS TRIBUTOS MUNICIPAIS ADMINISTRADOS PELA SUPERINTENDÊNCIA DE TRIBUTOS. LEI Nº 024/01 – ART. 333.

SENADOR LA ROCQUE (MA), 21 DE JANEIRO DE 2022.

Evaldo de Sousa Ferreira
Diretor de Tributos
Diretor de Tributos - Portaria 24/2021

PRAZO DE VALIDADE: 03 MESES.

v3.0 - DAUTIN Blockchain Documentos Digitais e Serviços Ltda EPP certifica em 26/01/2022 14:15:41 que o documento de hash (SHA-256) 6f45505ff114524822ecab7617493a03f76f7bbfbe67a47d7ace63736324e319 foi validado em 26/01/2022 12:07:42 através da transação blockchain 0x00d1e5c012466dbb237ab4df1fe1bcc0ae0d101df1141a27d8e12da2d0bb2602 e pode ser verificado em https://www.dautin.com/FileCheck (NID: 48093)

CPL
Fls. 1044

Rua XV de Novembro, 64 - Sala 21
Edifício Pedro Francisco Vargas
Centro, Itajaí - Santa Catarina
(47) 3514-7599 | (47) 99748-2223
www.dautin.com | dautin@dautin.com

CERTIFICADO DE PROVA DE AUTENTICIDADE ELETRÔNICA

A DAUTIN BLOCKCHAIN DOCUMENTOS DIGITAIS E SERVIÇOS LTDA, especificada neste ato apenas como **Dautin Blockchain Co.** CERTIFICA para os devidos fins de direito que, o arquivo digital especificado com o tipo documental **Autenticação** e representado pela função hash criptográfica conhecida como SHA-256, de código **6f45505ff114524822ecab7617493a03f76f7bbfbe67a47d7ace63736324e319** foi autenticado de acordo com as Legislações e normas vigentes[1] através da rede blockchain Polygon, sob o identificador único denominado NID **48093** dentro do sistema.

A autenticação eletrônica do documento intitulado **"certidão municipal"**, cujo assunto é descrito como **"certidão municipal"**, faz prova de que em **26/01/2022 11:08:42**, o responsável **Nascimento Silva Empreendimentos Eireli (14.794.268/0001-57)** tinha posse do arquivo com as mesmas características que foram reproduzidas na prova de autenticidade, sendo de Nascimento Silva Empreendimentos Eireli a responsabilidade, única e exclusiva, pela idoneidade do documento apresentado a DAUTIN Blockchain Co.

Este CERTIFICADO foi emitido em **26/01/2022 12:15:09** através do sistema de autenticação eletrônica da empresa DAUTIN Blockchain Co. de acordo com o Art. 10, § 2º da MP 2200-2/2001, Art. 107 do Código Cívil e Art. 411, em seus §§ 2º e 3º do Código de Processo Civil, estando dessa maneira de acordo para o cumprimento do Decreto 10278/2020.

Para mais informações sobre a operação acesse o site **https://www.dautin.com** e informe o código da transação blockchain **0x00d1e5c012466dbb237ab4df1fe1bcc0ae0d101df1141a27d8e12da2d0bb2602**. Também é possível acessar a consulta através da rede blockchain em **https://polygonscan.com/**

[1] Legislação Vigente: Medida Provisória nº 2200-2/2001, Código Civil e Código de Processo Civil.

DAUTIN
BLOCKCHAIN

Presidência da República Casa Civil
Subchefia para Assuntos Jurídicos
MEDIDA PROVISÓRIA 2.200-2
DE 24 DE AGOSTO DE 2001.

CPL
Fls. 1045

CAIXA
CAIXA ECONÔMICA FEDERAL

Certificado de Regularidade do FGTS - CRF

Inscrição: 14.794.268/0001-57
Razão Social: NASCIMENTO SILVA EMPREENDIMENTOS EIRELI
Endereço: TV FELICIANO DUARTE 217 / CENTRO / RIACHAO / MA / 65990-000

A Caixa Econômica Federal, no uso da atribuição que lhe confere o Art. 7, da Lei 8.036, de 11 de maio de 1990, certifica que, nesta data, a empresa acima identificada encontra-se em situação regular perante o Fundo de Garantia do Tempo de Servico - FGTS.

O presente Certificado não servirá de prova contra cobrança de quaisquer débitos referentes a contribuições e/ou encargos devidos, decorrentes das obrigações com o FGTS.

Validade: 31/01/2022 a 01/03/2022

Certificação Número: 2022013103155063521857

Informação obtida em 31/01/2022 14:56:09

A utilização deste Certificado para os fins previstos em Lei esta condicionada a verificação de autenticidade no site da Caixa: **www.caixa.gov.br**

CPL
Fl: 1046

PODER JUDICIÁRIO
JUSTIÇA DO TRABALHO

CERTIDÃO NEGATIVA DE DÉBITOS TRABALHISTAS

Nome: NASCIMENTO SILVA EMPREENDIMENTOS EIRELI (MATRIZ E FILIAIS)
CNPJ: 14.794.268/0001-57
Certidão nº: 47920550/2021
Expedição: 03/11/2021, às 09:43:17
Validade: 01/05/2022 - 180 (cento e oitenta) dias, contados da data de sua expedição.

Certifica-se que **NASCIMENTO SILVA EMPREENDIMENTOS EIRELI (MATRIZ E FILIAIS)**, inscrito(a) no CNPJ sob o nº **14.794.268/0001-57**, **NÃO CONSTA** do Banco Nacional de Devedores Trabalhistas.
Certidão emitida com base no art. 642-A da Consolidação das Leis do Trabalho, acrescentado pela Lei nº 12.440, de 7 de julho de 2011, e na Resolução Administrativa nº 1470/2011 do Tribunal Superior do Trabalho, de 24 de agosto de 2011.
Os dados constantes desta Certidão são de responsabilidade dos Tribunais do Trabalho e estão atualizados até 2 (dois) dias anteriores à data da sua expedição.
No caso de pessoa jurídica, a Certidão atesta a empresa em relação a todos os seus estabelecimentos, agências ou filiais.
A aceitação desta certidão condiciona-se à verificação de sua autenticidade no portal do Tribunal Superior do Trabalho na Internet (http://www.tst.jus.br).
Certidão emitida gratuitamente.

INFORMAÇÃO IMPORTANTE
Do Banco Nacional de Devedores Trabalhistas constam os dados necessários à identificação das pessoas naturais e jurídicas inadimplentes perante a Justiça do Trabalho quanto às obrigações estabelecidas em sentença condenatória transitada em julgado ou em acordos judiciais trabalhistas, inclusive no concernente aos recolhimentos previdenciários, a honorários, a custas, a emolumentos ou a recolhimentos determinados em lei, ou decorrentes de execução de acordos firmados perante o Ministério Público do Trabalho ou Comissão de Conciliação Prévia.

Estado do Maranhão SINTEGRA/ICMS Consulta Pública ao Cadastro do Estado do Maranhão

CPL Fls: 1047

Resultado da Consulta SINTEGRA/ICMS

IDENTIFICAÇÃO

CGC: 14.794.268/0001-57 **Inscrição Estadual:** 12.374742-2

Razão Social: NASCIMENTO SILVA EMPREENDIMENTOS EIRELI

Regime Apuração: NORMAL

ENDEREÇO

Logradouro: AVE WALDEMAR MOTA E SILVA

Número: 378 **Complemento:**

Bairro: DEUS QUER

Município: SENADOR LA ROCQUE **UF:** MA

CEP: 65935000 **DDD:** **Telefone:** 91222857

INFORMAÇÕES COMPLEMENTARES

CNAE Principal: 7711000 - LOCAÇÃO DE AUTOMÓVEIS SEM CONDUTOR

CNAEs Secundários

Código	Descrição CNAE
4299501	CONSTRUÇÃO DE INSTALAÇÕES ESPORTIVAS E RECREATIVAS
4313400	OBRAS DE TERRAPLENAGEM
4319300	SERVIÇOS DE PREPARAÇÃO DO TERRENO NÃO ESPECIFICADOS ANTERIORMENTE
4321500	INSTALAÇÃO E MANUTENÇÃO ELÉTRICA
4330499	OUTRAS OBRAS DE ACABAMENTO DA CONSTRUÇÃO
4399101	ADMINISTRAÇÃO DE OBRAS
4399105	PERFURAÇÃO E CONSTRUÇÃO DE POÇOS DE ÁGUA
4530702	COMÉRCIO POR ATACADO DE PNEUMÁTICOS E CÂMARAS-DE-AR
4530703	COMÉRCIO A VAREJO DE PEÇAS E ACESSÓRIOS NOVOS PARA VEÍCULOS AUTOMOTORES
4530705	COMÉRCIO A VAREJO DE PNEUMÁTICOS E CÂMARAS-DE-AR
8129000	ATIVIDADES DE LIMPEZA NÃO ESPECIFICADAS ANTERIORMENTE
4672900	COMÉRCIO ATACADISTA DE FERRAGENS E FERRAMENTAS
4923002	SERVIÇO DE TRANSPORTE DE PASSAGEIROS - LOCAÇÃO DE AUTOMÓVEIS COM MOTORISTA
4924800	TRANSPORTE ESCOLAR
4930202	TRANSPORTE RODOVIÁRIO DE CARGA, EXCETO PRODUTOS PERIGOSOS E MUDANÇAS, INTERMUNICIPAL, INTERESTADUAL E INTERNACIONAL
7719599	LOCAÇÃO DE OUTROS MEIOS DE TRANSPORTE NÃO ESPECIFICADOS ANTERIORMENTE, SEM CONDUTOR
7732201	ALUGUEL DE MÁQUINAS E EQUIPAMENTOS PARA CONSTRUÇÃO SEM OPERADOR, EXCETO ANDAIMES
8121400	LIMPEZA EM PRÉDIOS E EM DOMICÍLIOS
2330302	FABRICAÇÃO DE ARTEFATOS DE CIMENTO PARA USO NA CONSTRUÇÃO
3811400	COLETA DE RESÍDUOS NÃO-PERIGOSOS
3812200	COLETA DE RESÍDUOS PERIGOSOS
3821100	TRATAMENTO E DISPOSIÇÃO DE RESÍDUOS NÃO-PERIGOSOS
4120400	CONSTRUÇÃO DE EDIFÍCIOS
4211101	CONSTRUÇÃO DE RODOVIAS E FERROVIAS
4212000	CONSTRUÇÃO DE OBRAS-DE-ARTE ESPECIAIS
4213800	OBRAS DE URBANIZAÇÃO - RUAS, PRAÇAS E CALÇADAS
4222701	CONSTRUÇÃO DE REDES DE ABASTECIMENTO DE ÁGUA, COLETA DE ESGOTO E CONSTRUÇÕES CORRELATAS, EXCETO OBRAS DE IRRIGAÇÃO

Situação Cadastral Vigente: HABILITADO

Data desta Situação Cadastral: 14/02/2022

OBRIGAÇÕES

NFe a partir de (CNAE's): 01/04/2010 - (4530702), 01/07/2010 - (4672900), 01/10/2010 - (2330302), 21/02/2013 - (Devido emissão voluntária),

EDF a partir de: 01/01/2013, 01/01/2013, 01/02/2013,

CTE a partir de: 01/03/2012 - (OBRIGADO => SERVIÇO DE TRANSPORTE),

Observação: Os dados acima estão baseados em informações fornecidas pelo próprio contribuinte cadastrado. Não valem como certidão de sua efetiva existência de fato e de direito, não são oponíveis à Fazenda e nem excluem a responsabilidade tributária derivada de operações com ele ajustadas.

Data da Consulta: 14/02/2022
Número da Consulta:

Nova Consulta | Imprimir

Desenvolvido pela Gerência/COTEC - Versão 1.12

CPL
Fls. 10481

CPL
Fls 1049

ESTADO DO MARANHÃO
PREFEITURA MUNICIPAL DE SENADOR LA ROCQUE
DEPARTAMENTO DE ARRECADAÇÃO FISCALIZAÇÃO E TRIBUTOS

ALVARÁ DE LOCALIZAÇÃO E FUNCIONAMENTO

PROCESSO: 001/2022

2022

CNPJ 01 598 070 0001-01
MUNICIPIO DE SENADOR LA ROCQUE
AV MOTA E SILVA, 378 - CENTRO
CEP 65.935-000

NOME OU RAZÃO SOCIAL: NASCIMENTO SILVA – EMPREENDIMENTO EIRELI

TÍTULO OU NOME FANTASIA: " NASCIMENTO EMPREENDIMENTOS E SERVIÇOS "

ENDEREÇO: AV. WALDEMAR MOTA E SILVA, N° 378

BAIRRO: DEUS QUER **TELEFONE: (99) 99999 9999**

CIDADE: SENADOR LA ROCQUE / MA CEP: **65.935.000**

INSC. MUNICIPAL	INSC. NO CNPJ OU CPF	INSC. ESTADUAL
01084/2021	**14.794.268/0001-57 - MATRIZ**	

DESCRIÇÃO DA ATIVIDADE ECONÔMICA PRINCIPAL

77.11-0-00 - LOCAÇÃO DE AUTOMÓVEIS SEM CONDUTOR

DESCRIÇÃO DA ATIVIDADE ECONÔMICA SECUNDÁRIA

23.30-3-03; 38.11-4-00; 38.12-2-00; 38.21-1-00; 41.20-7-00; 42.11-1-01; 42.12-0-00; 42.13-8-00; 42.22-7-01; 42.99-5-01; 43.13-4-00; 43.19-3-00; 43.21-5-00; 43.30-4-99; 43.99-1-01; 43.99-1-05; 45.30-7-02; 45.30-7-03; 45.30-7-05; 46.72-9-00.

LOCAL E DATA: **Senador La Rocque-MA, 05 de Janeiro de 2022.**
VALIDADE: **31 de Dezembro de 2022.**
SETOR RESPONSÁVEL PELA EXPEDIÇÃO: **DAFT – DEPARTAMENTO DE ARRECADAÇÃO, FISCALIZAÇÃO E TRIBUTOS.**

Evaldo de Sousa Ferreira
Evaldo de Sousa Ferreira
DIRETOR DE DEPARTAMENTO
RESPONSÁVEL

Este documento deverá ser afixado em lugar visível e de fácil acesso

v3.0 - DAUTIN Blockchain Documentos Digitais e Serviços Ltda EPP certifica em 26/01/2022 10:09:20 que o documento de hash (SHA-256) 3b3e972b96aff1f03c926081103220edc1815c95d005051b01a8b5e393a3c558 foi validado em 26/01/2022 10:04:36 através da transação blockchain 0x1a2b16c4665b6d03802ec25e7a54117e8bd1898c5c541d24331d5b50f5532afa e pode ser verificado em https://www.dautin.com/FileCheck (NID. 48064)

CPL
Fl: 1050

Rua XV de Novembro, 64 - Sala 21
Edifício Pedro Francisco Vargas
Centro, Itajaí - Santa Catarina
(47) 3514-7599 | (47) 99748-2223
www.dautin.com | dautin@dautin.com

CERTIFICADO DE PROVA DE AUTENTICIDADE ELETRÔNICA

A DAUTIN BLOCKCHAIN DOCUMENTOS DIGITAIS E SERVIÇOS LTDA, especificada neste ato apenas como **Dautin Blockchain Co.** CERTIFICA para os devidos fins de direito que, o arquivo digital especificado com o tipo documental **Autenticação** e representado pela função hash criptográfica conhecida como SHA-256, de código **3b3e972b96aff1f03c926081103220edc1815c95d005051b01a8b5e393a3c558** foi autenticado de acordo com as Legislações e normas vigentes[1] através da rede blockchain Ethereum Classic, sob o identificador único denominado NID **48064** dentro do sistema.

A autenticação eletrônica do documento intitulado **"alvará de funcionamento "**, cujo assunto é descrito como **"alvara 2022"**, faz prova de que em **26/01/2022 10:04:17**, o responsável **Nascimento Silva Empreendimentos Eireli (14.794.268/0001-57)** tinha posse do arquivo com as mesmas características que foram reproduzidas na prova de autenticidade, sendo de Nascimento Silva Empreendimentos Eireli a responsabilidade, única e exclusiva, pela idoneidade do documento apresentado a DAUTIN Blockchain Co.

Este CERTIFICADO foi emitido em **26/01/2022 10:06:26** através do sistema de autenticação eletrônica da empresa DAUTIN Blockchain Co. de acordo com o Art. 10, § 2º da MP 2200-2/2001, Art. 107 do Código Civil e Art. 411, em seus §§ 2º e 3º do Código de Processo Civil, estando dessa maneira de acordo para o cumprimento do Decreto 10278/2020.

Para mais informações sobre a operação acesse o site **https://www.dautin.com** e informe o código da transação blockchain **0x1a2b16c4665b6d03802ec25e7a54117e8bd1898c5c541d24331d5b50f5532afa**.
Também é possível acessar a consulta através da rede blockchain em **https://blockscout.com/etc/mainnet/**

[1] Legislação Vigente: Medida Provisória nº 2200-2/2001, Código Civil e Código de Processo Civil.

DAUTIN
BLOCKCHAIN

Presidência da República Casa Civil
Subchefia para Assuntos Jurídicos
MEDIDA PROVISÓRIA 2.200-2
DE 24 DE AGOSTO DE 2001.

CPL
Fls: 105 (1)

PODER JUDICIÁRIO DO ESTADO DO MARANHÃO
COMARCA DE SENADOR LA ROCQUE-MA

CERTIDÃO DE DISTRIBUIÇÃO PARA FINS GERAIS

USANDO da faculdade que me confere a Lei, **CERTIFICO**, a requerimento de pessoa interessada, que, dando buscas no sistema **ThemisPG e PJE de processos tramitando na vara única da comarca de Senador La Rocque**, a partir do dia 1º (primeiro) do mês de janeiro do ano de dois mil e dez (2010) até o dia **07 de Janeiro de 2022,** desta Secretaria Judicial a meu cargo, constatei, **NÃO EXISTIR processos de Ações de Falências, Concordatas e Recuperação Judicial,** tramitando nesta unidade judicial, em desfavor de **NASCIMENTO SILVA EMPREENDIMENTOS EIRELI,** portadora do CNPJ: 14.794.268/0001-57, estabelecida a AV. Valdemar Mota e Silva N° 378, Deus Quer Senador La Rocque/ MA. CEP 65.935-000.

CERTIFICO, finalmente, que a Secretaria Judicial a meu cargo é a única existente nesta Cidade e comarca de Senador La Roque. O referido é verdade, me reporto e dou fé. Dada e passada a presente certidão nesta Secretaria, Cidade e Comarca de Senador La Roque, Estado do Maranhão, aos 7 de janeiro de 2022.

Darlene Rayane Martins Barros
Técnica Judiciária
Mat.120766

SECRETARIA JUDICIAL
COMARCA DE SENADOR LA ROCQUE

Selo de Fiscalização
Poder Judiciário
Tribunal de Justiça do Maranhão
Ato Judicial Oneroso
000000857138

OBSERVAÇÕES:

1 – Os dados pessoais constantes nesta certidão foram informados pelo solicitante. Sua titularidade deverá ser conferida pelo interessado ou destinatário;
2 – As buscas foram realizadas com base nos sistemas ThemisPG e PJe;
3 - Este documento é válido por 60 (sessenta dias), conforme artigo 198 do Código de Normas da Corregedoria Geral de Justiça do Maranhão;
4 – Esta certidão não contempla os feitos que tramitam em segredo de justiça;
5 - É obrigatória afixação do Selo de Fiscalização Judicial neste documento, conforme RESOLUÇÃO TJMA Nº. 34/2007
6 - ESTA CERTIDÃO ABRANGE A COMARCA DE SENADOR LA ROQUE/MA.

v3.0 - DAUTIN Blockchain Documentos Digitais e Serviços Ltda EPP certifica em 26/01/2022 14:04:18 que o documento de hash (SHA-256) 6fa7c77383c5edcf6aaf6682d175c98e892c29e49cd5dd802244302cd95b0a51 foi validado em 26/01/2022 11:09:18 através da transação blockchain 0xc1807d3fcf575f109744873a4da3c2b906f821243cf5d5dc61e1faa455726b80 e pode ser verificado em https://www.dautin.com/FileCheck (NID: 48067)

CPL
Fls: 1052

Rua XV de Novembro, 64 - Sala 21
Edifício Pedro Francisco Vargas
Centro, Itajaí - Santa Catarina
(47) 3514-7599 | (47) 99748-2223
www.dautin.com | dautin@dautin.com

CERTIFICADO DE PROVA DE AUTENTICIDADE ELETRÔNICA

A DAUTIN BLOCKCHAIN DOCUMENTOS DIGITAIS E SERVIÇOS LTDA, especificada neste ato apenas como **Dautin Blockchain Co.** CERTIFICA para os devidos fins de direito que, o arquivo digital especificado com o tipo documental **Autenticação** e representado pela função hash criptográfica conhecida como SHA-256, de código **6fa7c77383c5edcf6aaf6682d175c98e892c29e49cd5dd802244302cd95b0a51** foi autenticado de acordo com as Legislações e normas vigentes[1] através da rede blockchain Polygon, sob o identificador único denominado NID **48067** dentro do sistema.

A autenticação eletrônica do documento intitulado **"falência e concordata "**, cujo assunto é descrito como **"falência e concordata "**, faz prova de que em **26/01/2022 10:13:47**, o responsável **Nascimento Silva Empreendimentos Eireli (14.794.268/0001-57)** tinha posse do arquivo com as mesmas características que foram reproduzidas na prova de autenticidade, sendo de Nascimento Silva Empreendimentos Eireli a responsabilidade, única e exclusiva, pela idoneidade do documento apresentado a DAUTIN Blockchain Co.

Este CERTIFICADO foi emitido em **26/01/2022 11:10:17** através do sistema de autenticação eletrônica da empresa DAUTIN Blockchain Co. de acordo com o Art. 10, § 2º da MP 2200-2/2001, Art. 107 do Código Cívil e Art. 411, em seus §§ 2º e 3º do Código de Processo Civil, estando dessa maneira de acordo para o cumprimento do Decreto 10278/2020.

Para mais informações sobre a operação acesse o site **https://www.dautin.com** e informe o código da transação blockchain **0xc1807d3fcf575f109744873a4da3c2b906f821243cf5d5dc61e1faa455726b80**.
Também é possível acessar a consulta através da rede blockchain em **https://polygonscan.com/**

[1] Legislação Vigente: Medida Provisória nº 2200-2/2001, Código Civil e Código de Processo Civil.

DAUTIN
BLOCKCHAIN

Presidência da República Casa Civil
Subchefia para Assuntos Jurídicos
MEDIDA PROVISÓRIA 2.200-2
DE 24 DE AGOSTO DE 2001.

CPL
Fls: 1053

CERTIDÃO DE REGISTRO E QUITAÇÃO
PESSOA JURIDICA
Lei Federal Nº 5194 de 24 de Dezembro de 1966

CREA-MA

Nº 856054/2021
Emissão: 26/10/2021
Validade: 31/03/2022
Chave: wbZx2

Conselho Regional de Engenharia e Agronomia do Estado do Maranhão

CERTIFICAMOS que a Empresa mencionada encontra-se registrada neste Conselho, nos Termos da Lei 5.194/66, conforme os dados impressos nesta certidão. CERTIFICAMOS, ainda, que até a presente data, a referida pessoa jurídica e seu(s) responsável(is) técnico(s) estão quites com suas anuidades e demais obrigações junto ao Conselho Regional de Engenharia e Agronomia do Maranhão - CREA-MA, estando habilitada a exercer suas atividades, circunscrita à(s) atribuição(ções) de seu(s) responsável(veis) técnico(s).

Interessado(a)

Empresa: NASCIMENTO SILVA EMPREENDIMENTOS EIRELI

CNPJ: 14.794.268/0001-57

Registro: 0005393833

Categoria: Matriz

Capital Social: R$ 2.000.000,00

Data do Capital: 25/10/2021

Faixa: 5

Objetivo Social: 7711-0/00 - LOCAÇÃO DE AUTOMÓVEIS SEM CONDUTOR 4399-1/01 - ADMINISTRAÇÃO DE OBRAS 2330-3/02 - FABRICAÇÃO DE ARTEFATOS DE CIMENTO PARA USO NA CONSTRUÇÃO 4213-8/00 - OBRAS DE URBANIZAÇÃO - RUAS, PRAÇAS E CALÇADAS 3811-4/00 - COLETA DE RESÍDUOS NÃO-PERIGOSOS 3812-2/00 - COLETA DE RESÍDUOS PERIGOSOS 3821-1/00 - TRATAMENTO E DISPOSIÇÃO DE RESÍDUOS NÃO-PERIGOSOS 4120-4/00 - CONSTRUÇÃO DE EDIFÍCIOS 4211-1/01 - CONSTRUÇÃO DE RODOVIAS E FERROVIAS 4212-0/00 - CONSTRUÇÃO DE OBRAS-DE-ARTE ESPECIAIS 4222-7/01 - CONSTRUÇÃO DE REDES DE ABASTECIMENTO DE ÁGUA, COLETA DE ESGOTO E CONSTRUÇÕES CORRELATAS, EXCETO OBRAS DE IRRIGAÇÃO 4299-5/01 - CONSTRUÇÃO DE INSTALAÇÕES ESPORTIVAS E RECREATIVAS 4313-4/00 - OBRAS DE TERRAPLENAGEM 4319-3/00 - SERVIÇOS DE PREPARAÇÃO DO TERRENO NÃO ESPECIFICADOS ANTERIORMENTE 4321-5/00 - INSTALAÇÃO E MANUTENÇÃO ELÉTRICA 4330-4/99 - OUTRAS OBRAS DE ACABAMENTO DA CONSTRUÇÃO 4399-1/05 - PERFURAÇÃO E CONSTRUÇÃO DE POÇOS DE ÁGUA 4530-7/02 - COMÉRCIO POR ATACADO DE PNEUMÁTICOS E CÂMARAS-DE-AR 4530-7/03 - COMÉRCIO A VAREJO DE PEÇAS E ACESSÓRIOS NOVOS PARA VEÍCULOS AUTOMOTORES 4530-7/05 - COMÉRCIO A VAREJO DE PNEUMÁTICOS E CÂMARAS-DE-AR 4672-9/00 - COMÉRCIO ATACADISTA DE FERRAGENS E FERRAMENTAS 4923-0/02 - SERVIÇO DE TRANSPORTE DE PASSAGEIROS - LOCAÇÃO DE AUTOMÓVEIS COM MOTORISTA 4924-8/00 - TRANSPORTE ESCOLAR 4930-2/02 - TRANSPORTE RODOVIÁRIO DE CARGA, EXCETO PRODUTOS PERIGOSOS E MUDANÇAS, INTERMUNICIPAL, INTERESTADUAL E INTERNACIONAL 7719-5/99 - LOCAÇÃO DE OUTROS MEIOS DE TRANSPORTE NÃO ESPECIFICADOS ANTERIORMENTE, SEM CONDUTOR (CAMINHÕES, ÔNIBUS, MOTOCICLETAS, TRAILERS, REBOQUES, SEMI-REBOQUES E SIMILARES) 7732-2/01 - ALUGUEL DE MÁQUINAS E EQUIPAMENTOS PARA CONSTRUÇÃO SEM OPERADOR, EXCETO ANDAIMES 8121-4/00 - LIMPEZA EM PRÉDIOS E EM DOMICÍLIOS 8129-0/00 - ATIVIDADES DE LIMPEZA NÃO ESPECIFICADAS ANTERIORMENTE (LIMPEZA E CONSERVAÇÃO DE PRÉDIOS E ÁREAS PUBLICAS)

Restrições Relativas ao Objetivo Social: EMPRESA HABILITADA PARA ATUAR SOMENTE NA ÁREA DA ENGENHARIA AMBIENTAL E ENGENHARIA CIVIL NO ÂMBITO DAS ATRIBUIÇÕES DE SEU(S) RESPONSÁVEL(EIS) TÉCNICO(S).

Endereço Matriz: AVENIDA WALDEMAR MOTA E.SILVA, 378, DEUS QUER, SENADOR LA ROQUE, MA, 65935000

Tipo de Registro: Registro Definitivo de Empresa

Data Inicial: 13/07/2018

Data Final: Indefinido

Registro Regional: 0000539438DDMA

Descrição

CERTIDÃO DE REGISTRO E QUITAÇÃO PESSOA JURIDICA

Informações / Notas

- A capacidade técnico-profissional da empresa é comprovada pelo conjunto dos acervos técnicos dos profissionais constantes de seu quadro técnico.

- Esta certidão perderá a validade, caso ocorra qualquer alteração posterior dos elementos cadastrais nela contidos

Última Anuidade Paga

Ano: 2021 (6/6)

Autos de Infração

Nada consta

Responsáveis Técnicos

Profissional: WAXELL FREITAS AGUIAR

Registro: 1117564304

CPF: 018.063.833-57

Data Início: 25/06/2021

Data Fim: Indefinido

Data Fim de Contrato: Indefinido

Títulos do Profissional:

ENGENHEIRO CIVIL

Atribuição: ART. 7° DA RESOLUÇÃO 218/1973 DQ CONFEA

Tipo de Responsabilidade: RESPONSAVEL TÉCNICO

CERTIDÃO DE REGISTRO E QUITAÇÃO
PESSOA JURIDICA
Lei Federal Nº 5194 de 24 de Dezembro de 1966

CREA-MA

Nº 856054/2021
Emissão: 26/10/2021
Validade: 31/03/2022
Chave: wbZx2

Conselho Regional de Engenharia e Agronomia do Estado do Maranhão

CPL
Fls: 1054

Profissional: BENJAMIN FREDERICO ANDERS
Registro: 2411696663
CPF: 012.079.791-71
Data Início: 25/05/2021
Data Fim: Indefinido
Data Fim de Contrato: Indefinido
Títulos do Profissional:
ENGENHEIRO AMBIENTAL
Atribuição: ARTIGO 2º DA RESOLUÇÃO 447/2000 DO CONFEA.
Tipo de Responsabilidade: RESPONSAVEL TÉCNICO

Profissional: CAINAN ANDRADE REIS
Registro: 0717103757
CPF: 034.418.041-71
Data Início: 24/09/2018
Data Fim: Indefinido
Data Fim de Contrato: Indefinido
Títulos do Profissional:
ENGENHEIRO CIVIL
Atribuição: 40903 - ART. 28 ALÍNEAS A A K DO DEC 23569/33, SUPLEMENTADAS PELO ART 07 DA LEI 5.194/66, COM RESTRIÇOES DAS ATIVIDADES 02, 03, 04, 06 E 08 DO ART 01 DA RES 218/73, DO CONFEA, PARA PORTOS E RIOS.
Tipo de Responsabilidade: RESPONSAVEL TÉCNICO

Sócios

Sócio: VICTOR HUGO NASCIMENTO SILVA
CPF: 038.112.813-05
Função: EMPRESÁRIO

A autenticidade desta Certidão pode ser verificada em: https://crea-ma.sitac.com.br/publico/, com a chave: wbZx2
Impresso em: 26/10/2021 às 10:35:42 por: adapt, ip: 170.231.130.214

CPL
Fls. 1055

CERTIDÃO DE REGISTRO E QUITAÇÃO
PESSOA FÍSICA
Lei Federal Nº 5194 de 24 de Dezembro de 1966

CREA-MA

Nº 856194/2021
Emissão: 28/10/2021
Validade: 31/03/2022
Chave: 3dDYZ

Conselho Regional de Engenharia e Agronomia do Estado do Maranhão

CERTIFICAMOS que o profissional mencionado encontra-se registrado neste Conselho, nos termos da Lei 5.194/66, de 24/12/1966, conforme os dados acima. CERTIFICAMOS, ainda, face o estabelecimento nos artigos 68 e 69 da referida Lei, que o interessado não se encontra em débito com o CREA-MA.

Interessado(a)

Profissional: WAXELL FREITAS AGUIAR
Registro: 1117564304
CPF: 018.063.833-57

Tipo de Registro: Registro Definitivo de Profissional (DIPLOMADO NO PAÍS)
Data de registro: 18/05/2018

Título(s)

GRADUAÇÃO

ENGENHEIRO CIVIL
Atribuição: ART. 7º DA RESOLUÇÃO 218/1973 DO CONFEA
Instituição de Ensino: UNICEUMA - UNIVERSIDADE DO CEUMA - CAMPUS IMPERATRIZ
Data de Formação: 15/01/2018

Descrição

CERTIDÃO DE REGISTRO E QUITAÇÃO PESSOA FÍSICA

Informações / Notas

- A falsificação deste documento constitui-se em crime previsto no Código Penal Brasileiro, sujeitando o(a) autor(a) à respectiva ação penal.
- CERTIFICAMOS que caso ocorra(m) alteração(ões) no(s) elemento(s) contido(s) neste documento, esta Certidão perderá a sua validade para todos os efeitos.
- Esta certidão perderá a validade, caso ocorra qualquer alteração posterior dos elementos cadastrais nela contidos.
- Válido em todo território nacional.

Última Anuidade Paga

Ano: 2021 (2/2)

Autos de Infração

Nada consta

Responsabilidades Técnicas

Empresa: TORRES E NOIA LTDA - ME
Registro: 0005428270
CNPJ: 23.111.763/0001-05
Data Início: 25/10/2021
Data Fim: Indefinido
Data Fim de Contrato: Indefinido
Tipo de Responsabilidade: RESPONSAVEL TÉCNICO

Empresa: NASCIMENTO SILVA EMPREENDIMENTOS EIRELI
Registro: 0005393833
CNPJ: 14.794.268/0001-57
Data Início: 25/06/2021
Data Fim: Indefinido
Data Fim de Contrato: Indefinido
Tipo de Responsabilidade: RESPONSAVEL TÉCNICO

Empresa: ENGEMAQ LOCAÇÕES E SERVIÇOS EIRELI
Registro: 0000012056
CNPJ: 04.812.264/0001-09
Data Início: 13/09/2019
Data Fim: Indefinido
Data Fim de Contrato: Indefinido
Tipo de Responsabilidade: RESPONSAVEL TÉCNICO

Empresa: PAVICOL SERVICE EIRELI
Registro: 0000011461

CPL
Fls. 10056

CERTIDÃO DE REGISTRO E QUITAÇÃO
PESSOA FÍSICA
Lei Federal Nº 5194 de 24 de Dezembro de 1966

CREA-MA

Nº 856194/2021
Emissão: 28/10/2021
Validade: 31/03/2022
Chave: 3dDYZ

Conselho Regional de Engenharia e Agronomia do Estado do Maranhão

CNPJ: 16.724.567/0001-40
Data Início: 10/10/2019
Data Fim: Indefinido
Data Fim de Contrato: Indefinido
Tipo de Responsabilidade: RESPONSAVEL TÉCNICO

A autenticidade desta Certidão pode ser verificada em: https://crea-ma.sitac.com.br/publico/, com a chave: 3dDYZ
Impresso em: 28/10/2021 às 15:40:47 por: adapt, ip: 186.193.177.161

CPL
Fls 1057

CONTRATO DE PRESTAÇÃO DE SERVIÇOS TECNICOS

PELO PRESENTE INSTRUMENTO PARTICULAR DE PRESTAÇÃO DE SERVIÇOS TÉCNICOS, DE UM LADO A EMPRESA **NASCIMENTO SILVA EMPREENDIMENTOS EIRELI, CNPJ Nº 14.794.268/0001-57, LOCALIZADA NA TRAVESSA FELICIANO DUARTE, N 217, RIACHÃO-MA, REPRESENTADA POR VICTOR HUGO NASCIMENTO SILVA, CPF 038.112.813-05,** AQUI DENOMINADO CONTRATANTE E DO OUTRO **O ENGENHEIRO CIVIL WAXELL FREITAS AGUIAR, ENGENHEIRO CIVIL, CPF: 018.063.833-57, CREA-MA 1117564304, RESIDENTE E DOMICILIADO EM IMPERATRIZ/MA, NA RUA MARECHAL COSTA SILVA, MARANHÃO NOVO, Nº 1973, CEP: 65.903-160.** AQUI DENOMINADO CONTRATADO. CONFORME AS CLAUSULAS E CONDIÇÕES ABAIXO:

PRIMEIRA – O OBJETO DESTE E A PRESTAÇÃO DE SERVIÇOS TÉCNICOS COMO RESPONSÁVEL TÉCNICO PELA PESSOA JURIDICA, CONFORME SUAS ATRIBUIÇÕES.

SEGUNDA – O VALOR DESTE É DE R$ 3.370,21 (TRÊS MIL E TREZENTOS E SETENTA REAIS E VINTE E UM CENTAVOS), CORRESPONDENTE A 3.70 SALÁRIOS MÍNIMOS MENSAIS, PARA UMA CARGA HORARIA DE 02 (DUAS) HORAS DIÁRIAS TOTALIZANDO 10 (DEZ) HORAS SEMANAIS, CONFORME DESCRIÇAO A BAIXO

DIA	HORARIO	HORARIO 2
SEFUNDA – FEIRA	08:00	10:00:00
TERÇA – FEIRA	08:00	10:00:00
QUARTA – FEIRA	08:00	10:00:00
QUINTA – FEIRA	08:00	10:00:00
SEXTA – FEIRA	08:00	10:00:00

TERCEIRA – A DURAÇÃO DESTE É POR TEMPO INDETERMINADO, PODENDO SER RESCINDIDO POR QUALQUER UMA DAS PARTES, COM COMUNICADO ENTRE AS PARTE COM 30 DIAS DE ANTECEDÊNCIA.

QUARTA – FICA ELEITO O FÓRUM DE IMPERATRIZ-MA, PARA DIRIMIR QUALQUER DUVIDA EM RELAÇÃO A ESTE CONTRATO.

E POR ESTAREM JUSTOS E CONTRATADOS, ASSINAM O PRESENTE EM 3 (TRÊS) VIAS DE IGUAL TEOR E DATA.

6º Ofício

IMPERATRIZ 08 DE JUNHO DE 2021.

5º OFÍCIO

Victor Hugo Nascimento Silva — Waxell Freitas Aguiar

CONTRATANTE — **CONTRATADO**

TESTEMUNHAS

1- _____ — 2- _____

CPF _____ — **CPF** _____

v3.0 - DAUTIN Blockchain Documentos Digitais e Serviços Ltda EPP certifica em 26/01/2022 14:11:03 que o documento de hash (SHA-256) 742f57befee2cd9122dc4fcdaa0081440ed29a371aa422e503ebf6c5eaa6fff8 foi validado em 26/01/2022 10:24:43 através da transação blockchain 0xffd847aa1bd17c2e0bbd23d0568806dcf4802ce1d1566601e8a39e2a4e864880 e pode ser verificado em https://www.dautin.com/FileCheck (NID: 48075)

CPL
Fl: 10581

6 REGISTRO EXTRAJUDICIAL DE IMPERATRIZ 100

Poder Judiciário - TJMA - Selo
RECF1R03042906F4WB2P8Q4068I4M24
11-06-2021 14:08:46 Ato: 13 17.4
Parte(s): VICTOR HUGO
NASCIMENTO SILVA - Doc Firma
Autenticidade, Total R$ 16.11 Emol R$
16.31 FERC R$ 0.5 FERP R$ 0.59
FEMP R$ 0.65 Consulte em
https://selo.tjma.jus.br

Luiz Eduardo
Escrevente

3º cartório do ofício Extrajudicial
Rua Alagoas, 704-b, Centro, Imperatriz MA, CEP: 65900-490
Fone: (99) 3524-7940 - Tabelhã Interveniente: Kamilly Borsoi Barros
E-mail: 3oficioextrajudicialimp...@gmail.com

3º OFÍCIO

RECONHECO POR SEMELHANÇA A FIRMA DE WAXELL FREITAS AGUIAR. DOU FÉ. EM TEST. DA VERDADE.
IMPERATRIZ-MA, 14/06/2021

MARIA DA LUZ SOUSA DA SILVA-ESCREVENTE AUTORIZADA
Emol:4,63 FERC:0,13 FEMP:0,18 FADEP:0,18 Total:5,12-QP:12
Selo: RECF1R03042906F4WB2P8Q4068I4-Consulte em selo.tjma.jus.br

Maria da Luz Sousa da Silva
Escrevente Autorizada
3º OFÍCIO EXTRAJUDICIAL

v3.0 - DAUTIN Blockchain Documentos Digitais e Serviços Ltda EPP certifica em 26/01/2022 14:11:03 que o documento de hash (SHA-256)
742f57befee2cd9122dc4fcdaa0081440ed29a371aa422e503ebf6c5eaa6fff8 foi validado em 26/01/2022 10:24:43 através da transação blockchain
0xffd847aa1bd17c2e0bbd23d0568806dcf4802ce1d1566601e8a39e2a4e864880 e pode ser verificado em https://www.dautin.com/FileCheck (NID. 48075)

CPL
Fls 1059
Página

Anotação de Responsabilidade Técnica - ART
Lei nº 6.496, de 7 de dezembro de 1977

CREA-MA

ART CARGO-FUNÇÃO
Nº MA20210427783

Conselho Regional de Engenharia e Agronomia do Estado do Maranhão

INICIAL

1. Responsável Técnico

WAXELL FREITAS AGUIAR
Título profissional **ENGENHEIRO CIVIL** RNP 1117564304
Registro 1117564304MA

2. Contratante

Contratante **NASCIMENTO SILVA EMPREENDIMENTOS EIRELI** CPF/CNPJ 14.794.268/0001-57
TRAVESSA TRAVESSA FELICIANO DUARTE Nº 217
Complemento Bairro **CENTRO**
Cidade **RIACHÃO** UF **MA** CEP 65990000
País **Brasil**
Tipo de contratante **Pessoa Jurídica de Direito Privado**
Ação Institucional **Outros**

3. Vínculo Contratual

Unidade administrativa **A**
TRAVESSA TRAVESSA FELICIANO DUARTE Nº 217
Complemento Bairro **CENTRO**
Cidade **RIACHÃO** UF **MA** CEP 65990000
Data de Início **14/06/2021** Previsão de término **Não especificado**
Tipo de vínculo **EMPREGADO**

Identificação do cargo/função **Coordenador(a) de Obras**

4. Atividade Técnica

1000 - OUTRA Quantidade Unidade

45 - DESEMPENHO DE FUNÇÃO TECNICA > OBRAS E SERVIÇOS - CARGO FUNÇÃO > #3367 - VÍNCULO TÉCNICO COM A EMPRESA (DESEMPENHO DE CARGO FUNÇÃO TECNICA DENTRO DA EMPRESA)

A mudança de cargo ou função exige o registro de nova ART

5. Observações

ART DE CARGO E FUNÇÃO COM A EMPRESA NASCIMENTO SILVA EMPREENDIMENTOS EIRELI

6. Declarações

- Declaro que estou cumprindo as regras de acessibilidade previstas nas normas técnicas da ABNT na legislação específica e no Decreto 5296/2004.

7. Entidade de Classe

SEM INDICACAO DE ENTIDADE DE CLASSE

8. Assinaturas

Declaro serem verdadeiras as informações acima

Imperatriz-MA 22 de junho de 2021
Local data

Waxell Freitas Aguiar
WAXELL FREITAS AGUIAR - CPF 018.063.833-57

VICTOR HUGO NASCIMENTO SILVA 03811281305
NASCIMENTO SILVA EMPREENDIMENTOS EIRELI - CNPJ 14.794.268/0001-57

9. Informações

* A ART é valida somente quando quitada mediante apresentação do comprovante de pagamento ou conferência no site do Crea.

10. Valor

Valor da ART **R$ 88,78** Registrada em **15/06/2021** Valor pago **R$ 88,78** Nosso Número **8303278587**

A autenticidade desta ART pode ser verificada em https://creama.sitac.com.br/publico/ com a chave 4e4f2 impresso em 22/06/2021 às 17:28:52 por [illegible]

CREA-MA

v3.0 - DAUTIN Blockchain Documentos Digitais e Serviços Ltda EPP certifica em 26/01/2022 14:11:03 que o documento de hash (SHA-256) 742f57befee2cd9122dc4fcdaa0081440ed29a371aa422e503ebf6c5eaa6fff8 foi validado em 26/01/2022 10:24:43 através da transação blockchain 0xffd847aa1bd17c2e0bbd23d0568806dcf4802ce1d1566601e8a39e2a4e864880 e pode ser verificado em https://www.dautin.com/FileCheck (NID: 48075)

CPL
Fls 1060

Rua XV de Novembro, 64 - Sala 21
Edifício Pedro Francisco Vargas
Centro, Itajaí - Santa Catarina
(47) 3514-7599 | (47) 99748-2223
www.dautin.com | dautin@dautin.com

CERTIFICADO DE PROVA DE AUTENTICIDADE ELETRÔNICA

A DAUTIN BLOCKCHAIN DOCUMENTOS DIGITAIS E SERVIÇOS LTDA, especificada neste ato apenas como **Dautin Blockchain Co.** CERTIFICA para os devidos fins de direito que, o arquivo digital especificado com o tipo documental **Autenticação** e representado pela função hash criptográfica conhecida como SHA-256, de código **742f57befee2cd9122dc4fcdaa0081440ed29a371aa422e503ebf6c5eaa6fff8** foi autenticado de acordo com as Legislações e normas vigentes[1] através da rede blockchain Ethereum Classic, sob o identificador único denominado NID **48075** dentro do sistema.

A autenticação eletrônica do documento intitulado **"contrato de prestação de serviço waxel"**, cujo assunto é descrito como **"contrato de prestação de serviço waxel"**, faz prova de que em **26/01/2022 10:24:51**, o responsável **Nascimento Silva Empreendimentos Eireli (14.794.268/0001-57)** tinha posse do arquivo com as mesmas características que foram reproduzidas na prova de autenticidade, sendo de Nascimento Silva Empreendimentos Eireli a responsabilidade, única e exclusiva, pela idoneidade do documento apresentado a DAUTIN Blockchain Co.

Este CERTIFICADO foi emitido em **26/01/2022 11:15:17** através do sistema de autenticação eletrônica da empresa DAUTIN Blockchain Co. de acordo com o Art. 10, § 2º da MP 2200-2/2001, Art. 107 do Código Cívil e Art. 411, em seus §§ 2º e 3º do Código de Processo Civil, estando dessa maneira de acordo para o cumprimento do Decreto 10278/2020.

Para mais informações sobre a operação acesse o site **https://www.dautin.com** e informe o código da transação blockchain **0xffd847aa1bd17c2e0bbd23d0568806dcf4802ce1d1566601e8a39e2a4e864880**.
Também é possível acessar a consulta através da rede blockchain em **https://blockscout.com/etc/mainnet/**

[1] Legislação Vigente: Medida Provisória nº 2200-2/2001, Código Civil e Código de Processo Civil.

DAUTIN BLOCKCHAIN

Presidência da República Casa Civil
Subchefia para Assuntos Jurídicos
MEDIDA PROVISÓRIA 2.200-2
DE 24 DE AGOSTO DE 2001.

Certidão de Acervo Técnico - CAT
Resolução Nº 1025 de 30 de Outubro de 2009
Resolução Nº 218 de 29 de Junho de 1973

CREA-MA

Conselho Regional de Engenharia e Agronomia do Estado do Maranhão

CAT COM REGISTRO DE ATESTADO

828133/2020

Atividade concluída

CERTIFICAMOS, em cumprimento ao disposto na Resolução nº 1.025, de 30 de outubro de 2009, do Confea, que consta dos assentamentos deste Conselho Regional de Engenharia e Agronomia do Estado do Maranhão - Crea-MA, o Acervo Técnico do profissional **WAXELL FREITAS AGUIAR** referente à(s) Anotação(ões) de Responsabilidade Técnica - ART abaixo descriminada(s):

Profissional: **WAXELL FREITAS AGUIAR**
Registro: **1117564304MA** RNP: **1117564304**
Título profissional: ENGENHEIRO CIVIL

Número da ART: **MA20190295206** Tipo de ART: OBRA / SERVIÇO Registrada em: 25/10/2019 Baixada em: 20/11/2019
Forma de registro: SUBSTITUIÇÃO Participação técnica: INDIVIDUAL
Empresa contratada: **PAVICOL SERVICE LTDA - EPP**

Contratante: **PREFEITURA MUNICIPAL DE PORTO FRANCO** CPF/CNPJ: **06.208.946/0001-24**
Endereço do contratante: PRAçA DA BANDEIRA Nº: 10
Complemento: Bairro: CENTRO
Cidade: PORTO FRANCO UF: MA CEP: 65970000
Contrato: 330/2019 Celebrado em: 26/06/2019
Valor do contrato: R$ 811.591,51 Tipo de contratantee: Pessoa Juridica de Direito Público
Ação institucional: Outros
Endereço da obra/serviço: PRAçA DA BANDEIRA Nº: 10
Complemento: Bairro: CENTRO
Cidade: PORTO FRANCO UF: MA CEP: 65970000
Coordenadas Geográficas: -6.339129, -47.406739
Data de início: 15/10/2019 Conclusão efetiva: 15/12/2019
Finalidade: SEM DEFINIÇÃO
Proprietário: PREFEITURA MUNICIPAL DE PORTO FRANCO CPF/CNPJ: 06.208.946/0001-24

Atividade Técnica: **1 - ATUACAO** #A0604 - TERRAPLENAGEM 53 - EXECUCAO 34.00 quilômetro;

Observações

SERVIÇOS DE RECUPERAÇÃO DE ESTRADAS VICINAIS PARA ATENDIMENTO DE ROTAS ESCOLARES NO MUNICÍPIO DE PORTO FRANCO-MA, NUM TOTAL DE 34 KM

Informações Complementares

CERTIFICAMOS, finalmente, que se encontra vinculado à presente Certidão de Acervo Técnico – CAT, o atestado contendo 6 folha(s), expedido pelo contratante da obra/serviço, a quem cabe a responsabilidade pela veracidade e exatidão das informações nele constantes.

Certidão de Acervo Técnico nº 828133/2020
21/07/2020, 08:38
zca30

A Certidão de Acervo Técnico (CAT) à qual o atestado está vinculado constituirá prova da capacidade técnico-profissional da pessoa jurídica somente se o responsável técnico indicado estiver ou venha a ser integrado ao seu quadro técnico por meio de declaração entregue no momento da habilitação ou da entrega das propostas.

Certificamos que se encontra vinculado à presente CAT o atestado apresentado em cumprimento à Lei nº 8.666/93, expedido pela pessoa jurídica contratante, a quem cabe a responsabilidade pela veracidade e exatidão das informações nele constantes. É de responsabilidade deste Conselho a verificação da atividade profissional em conformidade com a Lei nº 5.194/66 e Resoluções do Conselho Federal de Engenharia e Agronomia - CONFEA.

Esta certidão perderá a validade, caso ocorra qualquer alteração posterior dos elementos cadastrais nela contidos.

Fica(m) Excluído(s), no entanto, o(s) serviço(s) cujas atribuições não competem ao(s) profissional(is) em questão.

A autenticidade desta Certidão pode ser verificada em: https://crea-ma.sitac.com.br/publico/, com a chave: zca30

CPL
Fls 0007 Página 2/7

Anotação de Responsabilidade Técnica - ART
Lei nº 6.496, de 7 de dezembro de 1977

CREA-MA

ART OBRA / SERVIÇO
Nº MA20190306314

Conselho Regional de Engenharia e Agronomia do Estado do Maranhão

INICIAL

1. Responsável Técnico

RENNAN FRANCISCO SOARES NASCIMENTO
Título profissional: **ENGENHEIRO CIVIL**
RNP: **1118831691**
Registro: **1118831691MA**

2. Dados do Contrato

Contratante: **Pavicol Service LTDA**
CPF/CNPJ: **16.724.567/0001-40**
RUA 6A
Nº: **20**
Complemento: **QUADRA 5A, RODOVIA BR-010**
Bairro: **CIDADE NOVA**
Cidade: **DAVINÓPOLIS**
UF: **MA**
CEP: **65927000**

Contrato: **01**
Celebrado em: **23/10/2019**
Valor: **R$ 2.000,00**
Tipo de contratante: **PESSOA JURÍDICA DE DIREITO PRIVADO**
Ação Institucional: **Outros**

3. Dados da Obra/Serviço

PRAçA DA BANDEIRA
Nº: **10**
Complemento:
Bairro: **CENTRO**
Cidade: **PORTO FRANCO**
UF: **MA**
CEP: **65970000**
Data de Início: **23/10/2019**
Previsão de término: **23/12/2019**
Coordenadas Geográficas: **-6.339129, -47.406739**
Finalidade: **Outro**
Código: **Não especificado**
Proprietário: **PREFEITURA MUNICIPAL DE PORTO FRANCO**
CPF/CNPJ: **06.208.948/0001-24**

4. Atividade Técnica

	Quantidade	Unidade
1 - ATUACAO		
5 - LAUDO TECNICO > ATIVIDADES DE A.R.T. -> #A0604 - TERRAPLENAGEM	34,00	km

Após a conclusão das atividades técnicas o profissional deverá proceder a baixa desta ART

5. Observações

LAUDO DE VISTORIA DE EXECUÇÃO DE SERVIÇOS PRESTADOS PELA EMPRESA PAVICOL SERVICE LTDA ? EPP PARA A PREFEITURA MUNICIPAL DE PORTO FRANCO ? MA, COM OBJETO: RECUPERAÇÃO DE ESTRADA VICINAIS PARA O ATENDIMENTO DE ROTAS ESCOLARES NO MUNICÍPIO DE PORTO FRANCO ? MA, NUM TOTAL DE 34 KM.

6. Declarações

- Cláusula Compromissória: Qualquer conflito ou litígio originado do presente contrato, bem como sua interpretação ou execução, será resolvido por arbitragem, de acordo com a Lei no. 9.307, de 23 de setembro de 1996, por meio do Centro de Mediação e Arbitragem - CMA vinculado ao Crea-MA, nos termos do respectivo regulamento de arbitragem que, expressamente, as partes declaram concordar.

- Declaro que estou cumprindo as regras de acessibilidade previstas nas normas técnicas da ABNT, na legislação específica e no decreto n 5296/2004.

7. Entidade de Classe

SEM INDICACAO DE ENTIDADE DE CLASSE

8. Assinaturas

Declaro serem verdadeiras as informações acima

Rennan F. Soares Nascimento
CREA-MA

RENNAN FRANCISCO SOARES NASCIMENTO - CPF: 041.996.953-54

Pavicol Service LTDA - CNPJ: 16.724.567/0001-40

Local: IMPERATRIZ | data: 10 de DEZEMBRO de 19

9. Informações

* A ART é válida somente quando quitada, mediante apresentação do comprovante do pagamento ou conferência no site do Crea.

10. Valor

Valor da ART: **R$ 85,96** Registrada em: **10/12/2019** Valor pago: **R$ 85,96** Nosso Número: **8302287846**

A autenticidade desta ART pode ser verificada em: https://crea-ma.sitac.com.br/publico/, com a chave: b3c28
Impresso em: 10/12/2019 às 17:13:04 por: , ip: 177.185.141.170

www.creama.org.br
Tel: (98) 2106-8300
faleconosco@creama.org.br
Fax: (98) 2106-8300

CREA-MA
Conselho Regional de Engenharia e Agronomia do Estado do Maranhão

Este documento encontra-se registrado no Conselho Regional de Engenharia e Agronomia do Estado do Maranhão, vinculado à Certidão nº 828133/2020, emitida em 21/07/2020

Certidão nº 828133/2020
13/11/2020, 09:50
Chave de Impressão: zca30
O documento neste ato registrado foi emitido em 20/07/2020 e contém 1 folhas

LAUDO TÉCNICO

Este documento encontra-se registrado no Conselho Regional de Engenharia e Agronomia do Estado do Maranhão, vinculado à Certidão nº 828133/2020, emitida em 21/07/2020

Certidão nº 828133/2020
13/11/2020, 09:50
Chave de Impressão: zca30
O documento neste ato registrado foi emitido em 20/07/2020 e contém 3 folhas

LAUDO TECNICO

IDENTIFICAÇÃO DAS OBRAS VISTORIADAS

1. CONTRATO N.° 330/2019
2. OBJETO DO CONTRATO: LAUDO DE VISTORIA DE EXECUÇÃO DE SERVIÇOS PRESTADOS PELA EMPRESA. PAVICOL SERVICE LTDA-EPP - PARA A PREFEITURA MUNICIPAL DE PORTO FRANCO - MA. COM OBJETO RECUPERAÇÃO DE ESTRADA VICINAIS PARA O ATENDIMENTO DE ROTAS ESCOLARES NO MUNICIPIO DE PORTO FRANCO - MA, NUM TOTAL DE **34 KM.**
3. **VALOR GLOBAL DO CONTRATO RS: 811.591,51 OITOCENTOS E ONZE MIL** QUINHENTOS E NOVENTA E UM REAIS E CINQUENTA E UM CENTAVOS.
4. EMPRESA CONTRATANTE: PAVICOL SERVICE LTDA - EPP
   a CNP.: 16.724.567/0001-40
   b ENDEREÇO: LOTEAMENTO CIDADE NOVA, RUA 5-A QUADRA 5-A AS MARGENS DA RODOVIA **BR - 010 DAVINOPOLIS-MA**
5. **RESPONSÁVEL PELA EMPRESA CONTRATRANTE:** ATILIO CASTRO BELIN RG 171 149.720 001-9 CEJUSPC/MA CPF: 009.543.833-54
6. ENGENHEIRO RESPONSÁVEL PELA EXECUÇÃO **DOS SERVIÇOS:** WAXELL FREITAS AGUIAR CREA/MA SOB N°111 756 430-4
7. PROPRIETÁRIA DA OBRA VISTORIADA: PREFEITURA MUNICPAL DE PORTO FRANCO-MA
   a CNPJ. 06.208.946/0001-24
   b. ENDEREÇO: PRAÇA DA BANDEIRA N° 10. CENTRO, CEP: 65.970-000. PORTO FRANCO-MA
8. PERIODO DE EXECUÇÃO DA OBRA: 02 (DOIS) MESES. 15/10/2019 À **15/12/2019**
9. ENDEREÇO DA OBRA OU SERVIÇO: ZONA RURAL DO MUNICIPIO DE POR TO FRANCO - MA.

REALIZAÇÃO DO LAUDO

1. **RESPONSÁVEL TÉCNICO:** ENG° CIVIL RENNAN FRANCISCO SOARES NASCIMENTO COM RNP NO CREA-MA DE N° 111.883 189-1
2. ART - ANOTAÇÃO DE RESPONSABILIDADE TÉCNICA - N° MA 20190306314.
3. DATA DAS VISTORIAS; AS VISTORIAS TECNICAS NA EXECUÇÃO DE SERVIÇOS DE RECUPERAÇÃO DE ESTRADA VICINAIS PARA ATENDIMENTO DE ROTAS ESCOLARES, ZONA RURAL DO MUNCIPIO DE PORTO FRANCO-MA. FORAM REALIZADAS NO DIA 26 DE DEZEMBRO DE 2019 PELA PARTE DA MANHÃ
4. DADOS TÉCNICOS DA **OBRA: EXECUÇÃO** DE SERVIÇOS DE RECUPERAÇÃO DE **ESTRADA VICINAIS** PARA ATENDIMENTO DE ROTAS ESCOLARES. **ZONA** RURAL DO MUNICIPIO DE PORTO.FRANCO - MA, TAL SERVIÇO EXECUTADO PELA EMPRESA PAVICOL SERVICE LTDA - EPP REPRESENTADA PELO RESPONSÁVEL TÉCNICO E ENG CIVIL WAXELL FREITAS AGUIAR. CREA/MA SOB N° 111 756 430-4 TAL SERVIÇOS RELACIONADO AO CONTRATO N 330/2019 CELEBRADO ENTRE A EMPRESA PAVICOL SERVICE LTDA - EPP E A PREFEITURA MUNICIPAL DE PORTO FRANCO-MA

Este documento encontra-se registrado no Conselho Regional de Engenharia e Agronomia do Estado do Maranhão, vinculado à Certidão nº 828133/2020, emitida em 21/07/2020

Certidão nº 828133/2020
13/11/2020, 09:50
Chave de Impressão: zca30
O documento neste ato registrado foi emitido em 20/07/2020 e contém 3 folhas

CPL
Fl: 1065

CONCLUSÃO LAUDO

PELO PRESENTE TERMO DE RESPONSABILIDADE PELA EXECUÇÃO DE SERVIÇOS DE RECUPERAÇÃO DE ESTRADAS VICINAIS PARA ATENDIMENTO DE ROTAS ESCOLARES NO MUNICÍPIO DE PORTO FRANCO — MA. A CONTRATANTE PREFEITURA MUNICIPAL DE PORTO FRANCO E A EMPRESA CONTRATADA PAVICOL SERVICE LTDA EPP REPRESENTADA PELO RESPONSÁVEL TÉCNICO E ***ENG.*** CIVIL WAXELL FREITAS AGUIAR. CREA-MA SOB Nº 111.756.430-4 SOB VISTORIA E LAUDO TÉCNICO DE FINALIZAÇÃO COM ART DE N MA201903D6,314 REPRESENTADO PELO ENG' CIVIL **RENNAN FRANCISCO SOARES NASCIMENTO COM RPN DE N' 111.383169-1. DECLARAMOS QUE CALCULAMOS E VERIFICAMOS CONFORME PLANILHA EM ANEXO TODOS OS QUANTITATIVOS E CONCLUSÃO DAS ATIVIDADES RELATIVOS** AOS SERVIÇOS DE PROJETO E EXECUÇÃO DESDE OS SERVIÇOS PRELIMINARES ATÉ **LIMPEZA FINAL OA OBRA PARA ENTREGA. PELOS QUAIS ASSUMIMOS TOTAL RESPONSABILIDADE**

IMPERATRIZ — MA. 10 DE DEZEMBRO DE 2019



Este documento encontra-se registrado no Conselho Regional de Engenharia e Agronomia do Estado do Maranhão, vinculado à Certidão nº 828133/2020, emitida em 21/07/2020

Certidão nº 828133/2020
13/11/2020, 09:50
Chave de Impressão: zca30
O documento neste ato registrado foi emitido em 20/07/2020 e contém 3 folhas

Prefeitura de Porto Franco
Um novo tempo já começou

Prefeitura Municipal de Porto Franco
CNPJ: 06.208.546/0001-24
Praça da Bandeira, 10, Centro
65.970-000 - Porto Franco - MA

ATESTADO DE CAPACIDADE

Declaramos por meio deste para os devidos fins legais de direito que a empresa contratada abaixo qualificada executou os serviços abaixo discriminados de maneira satisfatória, cumprindo com todas as suas responsabilidades não restando nada que a desabone.

CONTRATANTE EMITENTE

NOME/RAZÃO SOCIAL PREFEITURA MUNICIPAL *DE* PORTO FRANCO/MA — **CNPJ: 06.208.546/0001-24**
ENDEREÇO: PRAÇA DA BANDEIRA Nº 10 CENTRO — PORTO FRANCO/ MA
REPRESENTANTE LEGAL: ALEXANDRE CEZAR LEITE DA SILVA — **CPF: 096.642.637-10**
CARGO: ENGENHEIRO CIVIL RESPONSÁVEL PELA FISCALIZAÇÃO DA OBRA — **CREA: 180506-DITO**

CONTRATO

OBJETO: RECUPERAÇAO DE ESTRADAS VICINAIS PARA ATENDIMENTO A ROTAS ECOLARES NO TRECHOS DIVESOS DA ZONA RURAL NO MUNICÍPIO DE PORTO FRANCO - MA, CONFORME CONTRATO N° 330/2019.
LOCAL: MUNICIPIO DE PORTO FRANCO - MA
PROCESSO: TOMADA DE PREÇO N°007 - 2019 - CONTRATO:330/2019 ART: MA20190295206

DATA DA ASSINATURA: 26/06/2019 **DATA DA ORDEM DE SERVIÇO: 26/06/2019**
VALOR DO CONTRATO: RS 811.591,51 (oitocentos e onze mil quinhentos e noventa e um reais e cinquenta e um centavos).
INÍCIO DA OBRA: 15/10/2019 **TÉRMINO DA OBRA. 15/12/2019**

CONTRATADO (A)

NOME/RAZÃO SOCIAL: PAVICOL SERVICE LTDA - EPP — **CNPJ: 16.724.567/0001-40**
RESP. TÉCNICO: WAXEL FREITAS AGUIAR — **CREA/RPN: 1117564304**

Tecnicamente atestamos ainda que os serviços descritos se encontram concluídos e atendem às especificações e exigências de acordo com o projeto, mamonal descritivo e normas técnicas de forma criteriosa e satisfatória, conforme planilha abaixo.
Era o que tínhamos a atestar

Item	Código Banco	Descrição	Und	Quant.
1		**SERVIÇOS PRELIMINARES**		
1.1	74209/001 SINAPI	PLACA DE OBRA EM CHAPA DE TICO GALVANIZADO	m²	4.23
2		**REGULARIZAÇÃO DE SUE LEITO**		
2.1	4011209 SICRO3	Regularização do subleito	m²	243278

Alberto Fonseca Lima
Secretário de Infraestrutura

Este documento encontra-se registrado no Conselho Regional de Engenharia e Agronomia do Estado do Maranhão, vinculado à Certidão nº 828133/2020, emitida em 21/07/2020

Certidão nº 828133/2020
13/11/2020, 09:50
Chave de Impressão: zca30
O documento neste ato registrado foi emitido em 20/07/2020 e contém 2 folhas

Prefeitura de
Porto Franco
Um novo tempo já começou

Prefeitura Municipal de Porto Franco
CNPJ: 06.208.948/0001-24
Praça da Bandeira, 10, Centro
65.970-000 - Porto Franco - MA

3	REVESTIMENTO PRIMÁRIO		
3.1	5501912 SICRO3 Escavação, carga e transporte de material de 1ª categoria - DMT de 2.500 a 3.000 m - caminho de serviço em revestimento	m³	41704,8
3.2	4911219 SICRO3 Base de solo estabilizado granulometricamente sem mistura com material de jazida	m³	41704,8

Porto Franco - MA, 26 de dezembro de 2019

Alberto Ferreira Lima
Secretário de Infraestrutura
Decreto Municipal 010/2017

Este documento encontra-se registrado no Conselho Regional de Engenharia e Agronomia do Estado do Maranhão, vinculado à Certidão nº 828133/2020, emitida em 21/07/2020

Certidão nº 828133/2020
13/11/2020, 09:50
Chave de Impressão: zca30
O documento neste ato registrado foi emitido em 20/07/2020 e contém 2 folhas

CPL
Fls: 1062

Certidão de Acervo Técnico - CAT
Resolução Nº 1025 de 30 de Outubro de 2009
Resolução Nº 218 de 29 de Junho de 1973

CREA-MA

Conselho Regional de Engenharia e Agronomia do Estado do Maranhão

CAT COM REGISTRO DE ATESTADO

845939/2021

Atividade concluída

CERTIFICAMOS, em cumprimento ao disposto na Resolução nº 1.025, de 30 de outubro de 2009, do Confea, que consta dos assentamentos deste Conselho Regional de Engenharia e Agronomia do Estado do Maranhão - Crea-MA, o Acervo Técnico do profissional **WAXELL FREITAS AGUIAR** referente à(s) Anotação(ões) de Responsabilidade Técnica - ART abaixo discriminada(s):

Profissional: **WAXELL FREITAS AGUIAR**
Registro: **1117564304MA** RNP: **1117564304**
Título profissional: ENGENHEIRO CIVIL

Número da ART: **MA20200370354** Tipo de ART: OBRA / SERVIÇO Registrada em: 20/10/2020 Baixada em: 31/03/2021
Forma de registro: SUBSTITUIÇÃO Participação técnica: INDIVIDUAL
Empresa contratada: **PAVICOL SERVICE LTDA - EPP**

Contratante: **PREFEITURA MUNICIPAL DE FORMOSA DA SERRA NEGRA** CPF/CNPJ: **01.616.684/0001-13**
Endereço do contratante: RUA RUA JOAO DA MATA E SILVA Nº: S/N
Complemento: Bairro: VILA VIANA
Cidade: FORMOSA DA SERRA NEGRA UF: MA CEP: 65943000
Contrato: 186/2020 Celebrado em: 13/10/2020
Valor do contrato: R$ 574.833,07 Tipo de contratantee: Pessoa Juridica de Direito Público
Ação institucional: Outros
Endereço da obra/serviço: RUA RUA JOAO DA MATA E SILVA Nº: S/N
Complemento: Bairro: VILA VIANA
Cidade: FORMOSA DA SERRA NEGRA UF: MA CEP: 65943000
Coordenadas Geográficas: -6.437912, -46.190793
Data de início: 19/10/2020 Conclusão efetiva: 19/10/2021
Finalidade: Infraestrutura
Proprietário: PREFEITURA MUNICIPAL DE FORMOSA DA SERRA NEGRA CPF/CNPJ: 01.616.684/0001-13

Atividade Técnica: **7 - EXECUÇÃO** #A0604 - TERRAPLENAGEM 53 - EXECUCAO 24000.00 metro cúbico; **7 - EXECUÇÃO** #A0615 - ESCAVACAO 53 - EXECUCAO 1696.65 metro cúbico; **7 - EXECUÇÃO** #A0699 - SERVICOS AFINS E CORRELATOS EM OBRAS EM TERRAPLENAGEM 53 - EXECUCAO 80000.00 metro quadrado;

Observações

RECUPREÇÃO DE ESTRADA VICINAL NO TRECHO, DA SEDE DO MUNICÍPIO A LOCALIDADE BOM PRINCÍPIO, NA ZONA RURAL NO MUNICÍPIO DE FORMOSA DA SERRA NEGRA-MA.

Informações Complementares

CERTIFICAMOS, finalmente, que se encontra vinculado à presente Certidão de Acervo Técnico – CAT, o atestado contendo 7 folha(s), expedido pelo contratante da obra/serviço, a quem cabe a responsabilidade pela veracidade e exatidão das informações nele constantes.

Certidão de Acervo Técnico nº 845939/2021
12/05/2021, 10:23
d3aB9

A Certidão de Acervo Técnico (CAT) à qual o atestado está vinculado constituirá prova da capacidade técnico-profissional da pessoa jurídica somente se o responsável técnico indicado estiver ou venha a ser integrado ao seu quadro técnico por meio de declaração entregue no momento da habilitação ou da entrega das propostas.

Certificamos que se encontra vinculado à presente CAT o atestado apresentado em cumprimento à Lei nº 8.666/93, expedido pela pessoa jurídica contratante, a quem cabe a responsabilidade pela veracidade e exatidão das informações nele constantes. É de responsabilidade deste Conselho a verificação da atividade profissional em conformidade com a Lei nº 5.194/66 e Resoluções do Conselho Federal de Engenharia e Agronomia - CONFEA.

Esta certidão perderá a validade, caso ocorra qualquer alteração posterior dos elementos cadastrais nela contidos.

Fica(m) Excluído(s), no entanto, o(s) serviço(s) cujas atribuições não competem ao(s) profissional(is) em questão.

A autenticidade desta Certidão pode ser verificada em: https://crea-ma.sitac.com.br/publico/, com a chave: d3aB9

CPL
Fl: 1060

LAUDO TÉCNICO

Este documento encontra-se registrado no Conselho Regional de Engenharia e Agronomia do Estado do Maranhão, vinculado à Certidão nº 845939/2021, emitida em 12/05/2021

Certidão nº 845939/2021
28/05/2021, 14:58
Chave de Impressão: d3aB9
O documento neste ato registrado foi emitido em 11/05/2021 e contém 3 folhas

Walison da Silva Lacerda
Engenheiro Civil
RNP 1118490088

Walison da Silva Lacerda

CPL
Fl: (070)

LAUDO TÉCNICO

IDENTIFICAÇÃO DAS OBRAS VISTORIADAS

CONTRATO: N°186/2020

1. **OBJETO DO CONTRATO:** LAUDO DE VISTORIA DE EXECUÇÃO DE SERVIÇOS PRESTADOS PELA EMPRESA PAVICOL SERVICE LTDA-EPP.
2. PARA A PREFEITURA MUNICIPAL DE FORMOSA DA SERRA NEGRA – MA, COM OBJETO: RECUPERAÇÃO DE ESTRADA VICINAL DO TRECHO, DA SEDE DO MUNICIPIO A LOCALIDADE BOM PRINCIPIO, NA ZONA RURAL NO MUNICIPIO DE FORMOSA DA SERRA NEGRA-MA.
3. **VALOR GLOBAL DO CONTRATO R$:** R$ 574.833.07 (QUINHENTOS E SETENTA E QUATRO MIL E OITOCENTOS E TRINTA E TRES REAIS E SETE CENTAVOS).
   a. **EMPRESA CONTRATANTE:** PAVICOL SERVICE LTDA-EPP.
   b. **CNPJ:** 167245670001/40
   c. **ENDEREÇO:** RUA URBANO SANTOS N°155 EDIFICIO ARACATI OFFICE AP902
4. **RESPONSÁVEL PELA EMPRESA CONTRATRANTE:** ATTILIO CASTRO BELIN, RG: 171.148.720.001-9 GEJUSPC/MA, CPF: 009.543.833-54
5. **ENGENHEIRO RESPONSÁVEL PELA EXECUÇÃO DOS SERVIÇOS:** WAXELL FREITAS AGUIAR, CREA/MA SOB N° 111.756.430-4
6. **PROPRIETÁRIA DA OBRA VISTORIADA:** PREFEITURA MUNICIPAL DE FORMOSA DA SERRA NEGRA.
   a. **CNPJ:** 016166840001/13
   b. **ENDEREÇO:** RUA JOAO DA MATA E SILVA S/N CENTRO
7. **PERÍODO DE EXECUÇÃO DA OBRA: 19/10/2020 A 31/03/2021**
8. **ENDEREÇO DA OBRA OU SERVIÇO:** MUNICÍPIO DE FORMOSA DA SERRA NEGRA-MA.

REALIZAÇÃO DO LAUDO

1. **RESPONSÁVEL TÉCNICO:** ENG. CIVIL WALISON DA SILVA LACERDA RNP NO CREA-MA DE N° 111.84900.88
2. **ART – ANOTAÇÃO DE RESPONSABILIDADE TÉCNICA DO LAUDO – N° MA20210413663**
3. **DATA DAS VISTORIAS: 20/04/2021 A 21/04/2021** COM OBJETO: RECUPERAÇÃO DE ESTRADA VICINAL DO TRECHO, DA SEDE DO MUNICIPIO A LOCALIDADE BOM PRINCIPIO, NA ZONA RURAL NO MUNICIPIO DE FORMOSA DA SERRA NEGRA-MA. FORAM REALIZADAS NO DIA 20/04/2021 E CONCLUIDA NO DIA **21/04/2021** PELA PARTE DA TARDE.
4. **DADOS TÉCNICOS DA OBRA:** 4. Atividade Técnica 7 - EXECUÇÃO Quantidade Unidade 53 - EXECUCAO > #A0615 - ESCAVACAO 1.696,65 m³ 53 - EXECUCAO > #A0604 - TERRAPLENAGEM 24.000,00 m³ 53 - EXECUCAO > #A0699 - SERVICOS AFINS E CORRELATOS EM OBRAS EM TERRAPLENAGEM NO MUNICÍPIO DE FORMOSA DA SERRA NEGRA-MA, TAL SERVIÇO EXECUTADO PELA EMPRESA PAVICOL SERVICE LTDA-EPP REPRESENTADA PELO RESPONSÁVEL TÉCNICO E ENG. CIVIL WAXELL FREITAS AGUIAR, CREA/MA SOB N° 111.756.430-4. TAIS SERVIÇOS RELACIONADOS AO CONTRATO N°186/2020 CELEBRADO ENTRE A PAVICOL SERVICE LTDA-EPP E A PREFEITURA MUNICIPAL DE FORMOSA DA SERRA NEGRA.

Walisan da Silva Lacerda
Engenheiro Civil
RNP 111849008

Este documento encontra-se registrado no Conselho Regional de Engenharia e Agronomia do Estado do Maranhão, vinculado à Certidão nº 845939/2021, emitida em 12/05/2021

Certidão nº 845939/2021
28/05/2021, 14:58
Chave de Impressão: d3aB9
O documento neste ato registrado foi emitido em 11/05/2021 e contém 3 folhas

CPL
Fls. 1071

CONCLUSÃO DO LAUDO

PELO PRESENTE TERMO DE RESPONSABILIDADE RECUPERAÇÃO DE ESTRADA VICINAL DO TRECHO, DA SEDE DO MUNICIPIO A LOCALIDADE BOM PRINCIPIO, NA ZONA RURA NO MUNICIPIO DE FORMOSA DA `SERRA NEGRA-MA sendo as atividades Técnica 7 - EXECUÇÃO Quantidade Unidade 53 - EXECUCAO > #A0615 - ESCAVACAO 1.696,65 m³ 53 - EXECUCAO > #A0604 - TERRAPLENAGEM 24.000,00 m³ 53 - EXECUCAO > #A0699 - SERVICOS AFINS E CORRELATOS EM OBRAS EM TERRAPLENAGEM NO MUNICÍPIO DE FORMOSA DA SERRA NEGRA. A CONTRATANTE PREFEITURA MUNICIPAL DE FORMOSA DA SERRA NEGRA. E A EMPRESA CONTRATADA PAVICOL SERVICE LTDA-EPP .REPRESENTADA PELO RESPONSÁVEL TÉCNICO E ENG. CIVIL WAXELL FREITAS AGUIAR, CREA/MA SOB Nº 111.756.430-4 SOB VISTORIA E LAUDO TÉCNICO DE FINALIZAÇÃO COM ART DE Nº **MA20210413663**, REPRESENTADO PELO ENG. CIVIL WALISON DA SILVA LACERDA RNP NO CREA-MA DE Nº 111.84900.88 .DECLARAMOS QUE CALCULAMOS E VERIFICAMOS CONFORME PLANILHA EM ANEXO TODOS OS QUANTITATIVOS E CONCLUSÃO DAS ATIVIDADES RELATIVOS AOS SERVIÇOS DE PROJETO E EXECUÇÃO DESDE OS SERVIÇOS PRELIMINARES ATÉ Á LIMPEZA FINAL DA OBRA PARA ENTREGA, PELOS QUAIS ASSUMIMOS TOTAL RESPONSABILIDADE.

IMPERATRIZ – MA, 26 DE ABRIL DE 2021.

Walison da Silva Lacerda
Engenheiro Civil
RNP 1118490088

Walison da Silva Lacerda

WALISON DA SILVA LACERDA
ENGENHEIRO CIVIL
CREA-MA DE Nº 111.84900.88

6º Ofício

6º OFÍCIO EXTRAJUDICIAL DE IMPERATRIZ

Poder Judiciario Tjma Selo: RECFIR83044SVST72JB6AZ6QRI71J 28/04/2021 12:27:07 Ato: 13.17.2 Parte(s): WALISON DA SILVA LACERDA; Rec Firma: Semelhanca, Total R$ 5,12 Emol R$ 4,63 FERC R$ 0,13 FADEP R$ 0,18 FEMP R$ 0,18 Consulte em https://selo.tjma.jus.br

Cleodomar Alexandre Silveira Neri
Secretário

Este documento encontra-se registrado no Conselho Regional de Engenharia e Agronomia do Estado do Maranhão, vinculado à Certidão nº 845939/2021, emitida em 12/05/2021

Certidão nº 845939/2021
28/05/2021, 14:58
Chave de Impressão: d3aB9
O documento neste ato registrado foi emitido em 11/05/2021 e contém 3 folhas

ESTADO DO MARANHÃO
PREFEITURA MUNICIPAL DE FORMOSA DA SERRA NEGRA – MA
CNPJ Nº 01.616.684/0001-13

PREFEITURA FORMOSA DA SERRA NEGRA

ATESTADO DE CAPACIDADE

DECLARAMOS POR MEIO DESTE PARA OS DEVIDOS FINS LEGAIS DE DIREITO QUE A EMPRESA CONTRATADA ABAIXO QUALIFICADA EXECUTOU OS SERVIÇOS ABAIXO DISCRIMINADOS DE MANEIRA SATISFATóRIA, CUMPRINDO COM TODAS AS SUAS RESPONSABILIDADES NÃO RESTANDO NADA QUE A DESABONE.

CONTRATANTE EMITENTE
NOME/RAZÃO SOCIAL: PREFEITURA MUNICIPAL DE FORMOSA DA SERRA NEGRA/MA
ENDEREÇO: RUA JOAO DA MATA E SILVA, S/N. CENTRO
REPRESENTANTE LEGAL: ALEXANDRE CEZAR LEITE DA SILVA
CARGO: ENGENHEIRO CIVIL RESPONSÁVEL PELA FISCALIZAÇÃO DA OBRA
CONTRATO CNPJ: CNPJ: 01.616.684/0001-13 CPF: 096.642.637-10 CREA: 180506-D/TO

CONTRATO
OBJETO: RECUPERAÇÃO DE ESTRADA VICINAL NO TRECHO, DA SEDE NO MUNICIPIO A LOCALIDADE BOM PRINCIPIO, NA ZONA RURAL NO MUNICIPIO DE FORMOSA DA SERRA NEGRA-MA
LOCAL: FORMOSA DA SERRA NEGRA-MA
Nº CONTRATO: 186/2020
ART: MA20200370354
DATA DA ASSINATURA: 13/10/2020 DATA DA ORDEM DE SERVIÇO: 13/10/2020
VALOR DO CONTRATO: R$ 574.833,07 (QUINHENTOS E SETENTA E QUATRO MIL E OITOCENTOS E TRINTA E TRÊS REAIS E SETE CENTAVOS).
INICIO DA OBRA:19/10/2020 TERMINO DA OBRA: 31/03/2021

CONTRATADO(A)
NOME/RAZÃO SOCIAL: PAVICOL SERVICE LTDA-EPP
CNPJ: 16724567000140
RESP. TÉCNICO: WAXEL FREITAS AGUIAR CREA/RPN: 1117564304
TECNICAMENTE ATESTAMOS AINDA QUE OS SERVIÇOS DESCRITOS SE ENCONTRAM CONCLUÍDOS E ATENDEM ÀS ESPECIFICAÇÕES E EXIGÊNCIAS DE ACORDO COM O PROJETO, MEMORIAL DESCRITIVO E NORMAS TÉCNICAS DE FORMA CRITERIOSA E SATISFATóRIA, CONFORME PLANILHA ABAIXO.

ERA O QUE TÍNHAMOS A ATESTAR:

Item	Código	Banco	Descrição	Und	Quant.	Valor Unit
1			**META 01 ELABORAÇÃO DO PROJETO EXECUTIVO**			
1.1	2117	Próprio	PROJETO DE VICINAL COM PLANIALTIMÉTRICO E TERRAPLENAGEM	UND	1	8.473,06
1.2	2118	Próprio	ELABORAÇÃO DO ORÇAMENTO, COMPOSIÇÕES UNITÁRIAS DE CUSTO, MEMORIAIS E ESPECIFICAÇÕES	UND	1	5.188,86
2			**META 2 RECUPERAÇÃO E IMPLANTAÇÃO DE ESTRADA VICINAL**			
2.1			**SERVIÇOS PRELIMINARES**			
2.1.1	2119	Próprio	PLACA DE OBRA	M²	12,5	268,21

PAVICOL SERVICE EIRELI
Waxel Freitas Aguiar
Engenheiro Civil
CREA-MA 1117564304

Este documento encontra-se registrado no Conselho Regional de Engenharia e Agronomia do Estado do Maranhão, vinculado à Certidão nº 845939/2021, emitida em 12/05/2021

Certidão nº 845939/2021
28/05/2021, 14:58
Chave de Impressão: d3aB9
O documento neste ato registrado foi emitido em 11/05/2021 e contém 4 folhas

CPL Fl. 1073

ESTADO DO MARANHÃO
PREFEITURA MUNICIPAL DE FORMOSA DA SERRA NEGRA – MA
CNPJ N° 01.616.684/0001-13

PREFEITURA FORMOSA DA SERRA NEGRA

2.1.2	2120	Próprio	Mobilização e desmobilização de equipamento	UND	1	3.216,11
2.1.3	2122	Próprio	BARRACÃO DE OBRAS	M²	24	287,95
2.1.4	2123	Próprio	ADMINISTRAÇÃO LOCAL	UND	1	65.528,10
2.2			**TRECHO DE RECUPERAÇÃO LIGANDO POVOADO BOM PRINCÍPIO - 16,00 KM**			
2.2.1			**SERVIÇOS DE TERRAPLANAGEM**			
2.2.1.1			**REGULARIZAÇÃO DE SUBLEITO**			
2.2.1.1.1	5501700	SICRO3	Limpeza mecanizada do terreno	m²	80000	0,37
2.2.1.1.2	5914359	SICRO3	Transporte com caminhão basculante de 10 m³ - rodovia em leito natural	tkm	14400	0,64
2.2.1.1.3	5502985	SICRO3	Limpeza mecanizada da camada vegetal	m²	848,32	0,36
2.2.1.1.4	5502986	SICRO3	Expurgo de jazida	m³	254,5	1,85
2.2.1.1.5	4016007	SICRO3	Escavação e carga de material de jazida com trator de 74,5 kW e carregadeira de 1,53 m³	m³	1696,65	2,75
2.2.1.1.6	5914359	SICRO3	Transporte com caminhão basculante de 10 m³ - rodovia em leito natural	tkm	12215,9	0,64
2.2.1.1.7	4011209	SICRO3	Regularização do subleito	m²	80000	0,76
2.2.1.2			**BASE ESTABILIZADA**			
2.2.1.2.1	5502985	SICRO3	Limpeza mecanizada da camada vegetal	m²	6000	0,36
2.2.1.2.2	5502986	SICRO3	Expurgo de jazida	m³	1800	1,85
2.2.1.2.3	4016007	SICRO3	Escavação e carga de material de jazida com trator de 74,5 kW e carregadeira de 1,53 m³	m³	12000	2,75
2.2.1.2.4	5914359	SICRO3	Transporte com caminhão basculante de 10 m³ - rodovia em leito natural	tkm	86400	0,64
2.2.1.2.5	5502978	SICRO3	Compactação de aterros a 100% do Proctor normal	m³	12000	3,12
2.2.2			**SERVIÇOS DE REVESTIMENTO PRIMÁRIO**			
2.2.2.1	5502985	SICRO3	Limpeza mecanizada da camada vegetal	m²	6000	0,36
2.2.2.2	5502986	SICRO3	Expurgo de jazida	m³	1800	1,85
2.2.2.3	4016007	SICRO3	Escavação e carga de material de jazida com trator de 74,5 kW e carregadeira de 1,53 m³	m³	12000	2,75
2.2.2.4	5914359	SICRO3	Transporte com caminhão basculante de 10 m³ - rodovia em leito natural	tkm	86400	0,64
2.2.2.5	5502978	SICRO3	Compactação de aterros a 100% do Proctor normal	m³	12000	3,12
2.3			**RECUPERAÇÃO DE ÁREAS DEGRADADAS**			
2.3.1	2124	Próprio	REPARAÇÃO DE DANOS FÍSICOS AO MEIO AMBIENTE	M²	6000	0,12

Este documento encontra-se registrado no Conselho Regional de Engenharia e Agronomia do Estado do Maranhão, vinculado à Certidão nº 845939/2021, em 12/05/2021 emitida

Certidão nº 845939/2021
28/05/2021, 14:58
Chave de Impressão: d3aB9
O documento neste ato registrado foi emitido em 11/05/2021 e contém 4 folhas

Waxeil Freitas Aguiar
Engenheiro Civil
CREA/MA 117564300

Conselho Regional de Engenharia e Agronomia do Estado do Maranhão
Rua 28 de Julho,n° 214, Centro, São Luis/MA
Tel: + 55 (98) 2106-8300 Fax: + 55 (98) 2106-8300 E-mail: faleconosco@creama.org.br

CREA-MA Conselho Regional de Engenharia e Agronomia do Estado do Maranhão

Impresso em: 28/05/2021, às 14:58.

CPL
Fl. 1074

ESTADO DO MARANHÃO
PREFEITURA MUNICIPAL DE FORMOSA DA SERRA NEGRA – MA
CNPJ Nº 01.616.684/0001-13

PREFEITURA
FORMOSA DA SERRA NEGRA

PREFEITURA
FORMOSA DA SERRA NEGRA

FORMOSA DA SERRA NEGRA- MA 13 DE ABRIL DE 2021

PAVICOL SERVICE EIRELI
Waxell Freitas Aguiar
Engenheiro Civil
CREA-MA 1117564304

WAXELL FREITAS AGUIAR

JANES CLEI DA SILVA REIS
CPF: 778.014.233-72
Prefeito Municipal
MUNICÍPIO DE FORMOSA DA SERRA NEGRA

Este documento encontra-se registrado no Conselho Regional de Engenharia e Agronomia do Estado do Maranhão, vinculado à Certidão nº 845939/2021, emitida em 12/05/2021

Certidão nº 845939/2021
28/05/2021, 14:58
Chave de Impressão: d3aB9
O documento neste ato registrado foi emitido em 11/05/2021 e contém 4 folhas

Conselho Regional de Engenharia e Agronomia do Estado do Maranhão
Rua 28 de Julho,nº 214, Centro, São Luís/MA
Tel: + 55 (98) 2106-8300 Fax: + 55 (98) 2106-8300 E-mail: faleconosco@creama.org.br

CREA-MA

Impresso em: 28/05/2021, às 14:58.

Conselho Regional de Engenharia e Agronomia do Estado do Maranhão
Rua 28 de Julho,nº 214, Centro, São Luís/MA
Tel: + 55 (98) 2106-8300 Fax: + 55 (98) 2106-8300 E-mail: faleconosco@creama.org.br

CREA-MA
Conselho Regional de Engenharia e Agronomia do Estado do Maranhão

Impresso em: 28/05/2021, às 14:58.

Certidão nº 845939/2021
28/05/2021, 14:58
Chave de Impressão: d3aB9
O documento neste ato registrado foi emitido em 11/05/2021 e contém 4 folhas

Este documento encontra-se registrado no Conselho Regional de Engenharia e Agronomia do Estado do Maranhão, vinculado à Certidão nº 845939/2021, emitida em 12/05/2021

CPL
Fls. 605

CPI
Fl: 1076

Certidão de Acervo Técnico - CAT
Resolução Nº 1025 de 30 de Outubro de 2009
Resolução Nº 218 de 29 de Junho de 1973

CREA-MA

Conselho Regional de Engenharia e Agronomia do Estado do Maranhão

CAT COM REGISTRO DE ATESTADO

846133/2021

Atividade concluída

CERTIFICAMOS, em cumprimento ao disposto na Resolução nº 1.025, de 30 de outubro de 2009, do Confea, que consta dos assentamentos deste Conselho Regional de Engenharia e Agronomia do Estado do Maranhão - Crea-MA, o Acervo Técnico do profissional **WAXELL FREITAS AGUIAR** referente à(s) Anotação(ões) de Responsabilidade Técnica - ART abaixo discriminada(s):

Profissional: **WAXELL FREITAS AGUIAR**
Registro: **1117564304MA** RNP: **1117564304**
Título profissional: ENGENHEIRO CIVIL

Número da ART: **MA20200346905** Tipo de ART: OBRA / SERVIÇO Registrada em: 20/07/2020 Baixada em: 08/04/2021
Forma de registro: INICIAL Participação técnica: INDIVIDUAL
Empresa contratada: **ENGEMAQ LOCAÇÕES E SERVIÇOS EIRELI**

Contratante: **PREFEITURA MUNICIPAL BURITIRANA** CPF/CNPJ: **01.601.303/0001-22**
Endereço do contratante: AVENIDA SENADOR LA ROCQUE Nº: SN
Complemento: AS MARGENS DA MA Bairro: CENTRO
Cidade: BURITIRANA UF: MA CEP: 65935500
Contrato: 0707042020 Celebrado em: 07/07/2020
Valor do contrato: R$ 474.209,65 Tipo de contratantee: Pessoa Jurídica de Direito Público
Ação institucional: Outros
Endereço da obra/serviço: AVENIDA SENADOR LA ROCQUE Nº: SN
Complemento: AS MARGENS DA MA Bairro: CENTRO
Cidade: BURITIRANA UF: MA CEP: 65935500
Coordenadas Geográficas: -5.446472, -47.296354
Data de início: 07/07/2020 Conclusão efetiva: 07/01/2021
Finalidade: SEM DEFINIÇÃO
Proprietário: PREFEITURA MUNICIPAL BURITIRANA CPF/CNPJ: 01.601.303/0001-22

Atividade Técnica: **7 - EXECUÇÃO** #A0604 - TERRAPLENAGEM 53 - EXECUCAO 9750.00 metro cúbico; **7 - EXECUÇÃO** #A0605 - DRENAGEM 53 - EXECUCAO 42.00 metro quadrado;

Observações

RECUPERAÇÃO DE ESTRADAS VICINAIS NO MUNICÍPIO DE BURITIRANA - MA, TRECHO 01 - SEDE AO POVOADO LAGO DE BAIXO; TRECHO 2 - POVOADO CENTRO NOVO AO POVOADO LAGOA, CONFORME CONTRATO Nº 07.07.04/2020, TOMADA DE PREÇO Nº 008/2020, CONVENIO Nº 812000/2019 - CODEVASF, SICONV Nº 883208

Informações Complementares

CERTIFICAMOS, finalmente, que se encontra vinculado à presente Certidão de Acervo Técnico – CAT, o atestado contendo 6 folha(s), expedido pelo contratante da obra/serviço, a quem cabe a responsabilidade pela veracidade e exatidão das informações nele constantes.

Certidão de Acervo Técnico nº 846133/2021
06/05/2021, 09:03
b6DY2

A Certidão de Acervo Técnico (CAT) à qual o atestado está vinculado constituirá prova da capacidade técnico-profissional da pessoa jurídica somente se o responsável técnico indicado estiver ou venha a ser integrado ao seu quadro técnico por meio de declaração entregue no momento da habilitação ou da entrega das propostas.

Certificamos que se encontra vinculado à presente CAT o atestado apresentado em cumprimento à Lei nº 8.666/93, expedido pela pessoa jurídica contratante, a quem cabe a responsabilidade pela veracidade e exatidão das informações nele constantes. É de responsabilidade deste Conselho a verificação da atividade profissional em conformidade com a Lei nº 5.194/66 e Resoluções do Conselho Federal de Engenharia e Agronomia - CONFEA.

Esta certidão perderá a validade, caso ocorra qualquer alteração posterior dos elementos cadastrais nela contidos.

Fica(m) Excluído(s), no entanto, o(s) serviço(s) cujas atribuições não competem ao(s) profissional(is) em questão.

A autenticidade desta Certidão pode ser verificada em: https://crea-ma.sitac.com.br/publico/, com a chave: b6DY2

ESTADO DO MARANHÃO
PREFEITURA MUNICIPAL DE BURITIRANA – MA
CNPJ Nº 01.601.303/0001-22

PREFEITURA DE BURITIRANA
UM NOVO TEMPO PARA VOCÊ

ATESTADO DE CAPACIDADE

Declaramos por meio deste para os devidos fins legais de direito que a empresa contratada abaixo qualificada executou os serviços abaixo discriminados de maneira satisfatoria, cumprindo com todas as suas responsabilidades não restando nada que a desabone.

CONTRATANTE EMITENTE

NOME/RAZÃO SOCIAL: **PREFEITURA MUNICIPAL DE BURITIRANA/MA** CNPJ: 01.601.303/0001-22
ENDEREÇO: **AV. SENADOR LA ROCQUE, S/N, CENTRO**
REPRESENTANTE LEGAL: **LUIS DE JESUS JARDEM** CPF: 437.612.403-68
CARGO: **ENGENHEIRO CIVIL RESPONSÁVEL PELA FISCALIZAÇAO DA OBRA** CREA: 1107609534MA

CONTRATO

OBJETO: **RECUPERAÇAO DE ESTRADAS VICINAIS NO MUNICIPIO DE BURITIRANA - MA, TRECHO 01 - SEDE AO POVOADO LAGO DE BAIXO; TRECHO 2 - POVOADO CENTRO NOVO AO POVOADO LAGOA, CONFORME CONTRATO Nº 07.07.04/2020, TOMADA DE PREÇO Nº 008/2020, CONVÊNIO Nº 812000/2019 - CODEVASF, SICONV Nº 883208**
LOCAL: **MUNICÍPIO DE BURITIRANA - MA**
PROCESSO: **TOMADA DE PREÇO** CONTRATO: **07.07.04/2020** ART: **MA20200346905**
006/2019
DATA DA ASSINATURA: **07/07/2020** DATA DA ORDEM DE SERVIÇO: **07/07/2020**
VALOR DO CONTRATO: **474.209,65 (quatrocentos e setenta e quatro mil, duzentos e nove reais e sessenta e cinco centavos)**

INÍCIO DA OBRA: 07/07/2020 **TÉRMINO DA OBRA: 28/12/2020**

CONTRATADO (A)

NOME/RAZÃO SOCIAL: **ENGEMAQ – LOCAÇOES E SERVIÇOS EIRELI** CNPJ: 04.812.264/0001-09
RESP. TÉCNICO: **WAXEL FREITAS AGUIAR** CREA/PRN: 1117564304

Tecnicamente atestamos ainda que os serviços descritos se encontram concluídos e atendem às especificações e exigências de acordo com o projeto, memorial descritivo e normas técnicas de forma criteriosa e satisfatória, conforme planilha abaixo.
Era o que tinhamos a atestar.

Item	Código	Banco	Descrição	Und	Quant.
1			**TRECHO 01 - SEDE AO POVOADO LAGO DE BAIXO**		
1.1			**SERVIÇOS INICIAIS**		
1.1.1	2532	Próprio	ELABORAÇÃO DE PROJETO EXECUTIVO	UND	1
1.1.2	74209/001	SINAPI	PLACA INDIVIDUALIZADA DE OBRA	m²	12,5
1.1.3	11001556	Próprio	MOBILIZAÇÃO E DESMOBILIZAÇÃO DE EQUIPAMENTOS	UND	1
1.1.4	2533	Próprio	BARRACÃO DE OBRAS	M²	24
1.1.5	0000006	Próprio	ADMINISTRAÇÃO LOCAL	MES	6
1.2			**SERVIÇOS DE TERRAPLANAGEM**		
1.2.1	4016008	SICRO3	Escavação e carga de material de jazida com trator de 112 kW e carregadeira de 3,3 m³	m³	3750

Este documento encontra-se registrado no Conselho Regional de Engenharia e Agronomia do Estado do Maranhão, vinculado à Certidão nº 846133/2021, emitida em 06/05/2021

Certidão nº 846133/2021
06/05/2021, 10:19
Chave de Impressão: b6DY2
O documento neste ato registrado foi emitido em 06/05/2021 e contém 3 folhas

ESTADO DO MARANHÃO
PREFEITURA MUNICIPAL DE BURITIRANA – MA
CNPJ Nº 01.601.303/0001-22

BURITIRANA
UM NOVO TEMPO PARA TODOS

1.2.2	5914374	SICRO3	Transporte com caminhão basculante de 10 m³ - rodovia com revestimento primário	tkm	20250
1.2.3	5501700	SICRO3	Desmatamento, destocamento, limpeza de area e estocagem do material de limpeza com arvores de diâmetro até 0.15 m	m²	12500
1.2.4	5914374	SICRO3	Transporte com caminhão basculante de 10 m³ - rodovia com revestimento primário	tkm	11250
1.2.5	4011209	SICRO3	Regularização do subleito	m²	25000
1.2.6	5502978	SICRO3	Compactação de aterros a 100% do Proctor normal	m³	3750
1.3			**SERVIÇOS DE REVESTIMENTO PRIMÁRIO**		
1.3.1	5502985	SICRO3	Limpeza mecanizada da camada vegetal	m²	1250
1.3.2	5502986	SICRO3	Expurgo de jazida	m³	3750
1.3.3	4011209	SICRO3	Escavação e carga de material de Jazida	m³	5000
1.3.4	5914374	SICRO3	Transporte com caminhão basculante de 10 m³ - rodovia com revestimento primário	tkm	27000
1.3.5	5502978	SICRO3	Compactaçao de aterros a 100% do Proctor normal	m³	5000
1.4			**SERVIÇOS DE DRENAGEM**		
1.4.1	0804036	SICRO3	Corpo de BSTC D = 1.00 m CA1 - areia extraida e brita e pedra de mão produzidas	m	6
1.4.2	0804393	SICRO3	Boca BSTC D = 1.00 m - esconsidade 0 - areia e brita comerciais - alas esconsas	un	2
1.4.3	0804299	SICRO3	Corpo de BTTC D = 1.00 m CA4 - areia, brita e pedra de mão comerciais	m	6
1.4.4	0804447	SICRO3	Boca BTTC D = 1.00 m - esconsidade 45 - areia e brita comerciais - alas esconsas	un	2
1.5			**RECUPERAÇÃO DE ÁREAS DEGRADADAS**		
1.5.1	2545	Próprio	REPARAÇÃO DE DANOS FÍSICOS AO MEIO AMBIENTE	M²	3333,33
2			**TRECHO 02 - CENTRO NOVO AO POV. LAGOA**		
2.2			**SERVIÇOS DE TERRAPLANAGEM**		
2.2.1	4016008	SICRO3	Escavação e carga de material de jazida com trator de 112 kW e carregadeira de 3.3 m³	m³	6000
2.2.2	5914374	SICRO3	Transporte com caminhão basculante de 10 m³ - rodovia com revestimento primário	tkm	32400
2.2.3	5501700	SICRO3	Limpeza mecanizada do terreno	m²	20000
2.2.4	5914374	SICRO3	Transporte com caminhão basculante de 10 m³ - rodovia com revestimento primário	tkm	18000
2.2.5	4011209	SICRO3	Regularização do subleito	m²	40000
2.2.6	5502978	SICRO3	Compactação de aterros a 100% do Proctor normal	m³	6000

Este documento encontra-se registrado no Conselho Regional de Engenharia e Agronomia do Estado do Maranhão, vinculado à Certidão nº 846133/2021, em 06/05/2021
emitida

Certidão nº 846133/2021
06/05/2021, 10:19
Chave de Impressão: b6DY2
O documento neste ato registrado foi emitido em 06/05/2021 e contém 3 folhas

ESTADO DO MARANHÃO
PREFEITURA MUNICIPAL DE BURITIRANA – MA
CNPJ Nº 01.601.303/0001-22

PREFEITURA DE BURITIRANA
UM NOVO TEMPO PARA TODOS

2.3			**SERVIÇOS DE REVESTIMENTO PRIMÁRIO**		
2.3.1	5502985	SICRO3	Limpeza mecanizada da camada vegetal	m²	2000
2.3.2	5502986	SICRO3	Expurgo de jazida	m³	6000
2.3.3	4011209	SICRO3	Regularização do subleito	m²	8000
2.3.4	5914374	SICRO3	Transporte com caminhão basculante de 10 m³ - rodovia com revestimento primário	tkm	43200
2.3.5	5502978	SICRO3	Compactação de aterros a 100% do Proctor normal	m³	8000
2.4			**SERVIÇOS DE DRENAGEM**		
2.4.1	0804036	SICRO3	Corpo de BSTC D = 1.00 m CA1 - areia extraída e brita e pedra de mão produzidas	m	30
2.4.2	0804393	SICRO3	Boca BSTC D = 1.00 m - esconsidade 0° - areia e brita comerciais - alas esconsas	un	10
2.5			**RECUPERAÇÃO DE ÁREAS DEGRADADAS**		
2.5.1	2545	Proprio	REPARAÇÃO DE DANOS FÍSICOS AO MEIO AMBIENTE	M²	5333.33

Buritirana - MA 30 de dezembro 2020

ENGEMAQ LOCAÇÕES E SERV. EIRELI
Waxell Freitas Aguiar
Engenheiro Civil
CREA-MA 111758/D

WAXELL FREITAS AGUIAR

SECRETARIO DE INFRAESTRUTURA

ENGEMAQ LOCAÇÕES E SERV. EIRELI
Waxell Freitas Aguiar
Engenheiro Civil
CREA-MA 111758/D

CPL
Fl: 1079

Este documento encontra-se registrado no Conselho Regional de Engenharia e Agronomia do Estado do Maranhão, vinculado à Certidão nº 846133/2021, em 06/05/2021 emitida

Certidão nº 846133/2021
06/05/2021, 10:19
Chave de Impressão: b6DY2
O documento neste ato registrado foi emitido em 06/05/2021 e contém 3 folhas

CPL
Fl: 1090

LAUDO TÉCNICO

Walison da Silva Lacerda
Engenheiro Civil
RNP 1118490088

Walison da Silva Lacerda

Este documento encontra-se registrado no Conselho Regional de Engenharia e Agronomia do Estado do Maranhão, vinculado à Certidão nº 846133/2021, emitida em 06/05/2021

Certidão nº 846133/2021
06/05/2021, 10:19
Chave de Impressão: b6DY2
O documento neste ato registrado foi emitido em 06/05/2021 e contém 3 folhas

CPL
Fl. 1081

LAUDO TÉCNICO

IDENTIFICAÇÃO DAS OBRAS VISTORIADAS

CONTRATO: Nº 07.07.04/2020

1. **OBJETO DO CONTRATO:** LAUDO DE VISTORIA DE EXECUÇÃO DE SERVIÇOS PRESTADOS PELA EMPRESA ENGEMAQ LOCAÇÕES E SERVIÇOS EIRELI.
2. **PARA A PREFEITURA MUNICIPAL DE BURITIRANA-MA**, COM OBJETO: RECUPERAÇÃO DE ESTRADAS VICINAIS NO MUNICÍPIO DE BURITIRANA - MA. TRECHO 01 - SEDE AO POVOADO LAGO DE BAIXO; TRECHO 2 - POVOADO CENTRO NOVO AO POVOADO LAGOA. CONFORME CONTRATO Nº 07.07.04/2020. TOMADA DE PREÇO Nº 008/2020. CONVENIO Nº 812000/2019 - CODEVASF. SICONV Nº 883208.
3. **VALOR GLOBAL DO CONTRATO:** R$: 474.209,65 (QUATROCENTOS E SETENTA E QUATRO MIL E DUZENTOS E NOVE REAIS E SESENTA E CINCO CENTAVOS).
   a. **EMPRESA CONTRATANTE:** ENGEMAQ LOCAÇÕES E SERVIÇOS EIRELI.
   b. **CNPJ:** 04812264000109
   c. **ENDEREÇO**: RUA PIRAPORA NO 100 - A- BANANAL - GOVERNADOR EDISON LOBÃO/MA
4. **RESPONSÁVEL PELA EMPRESA CONTRATRANTE**: ATTILIO CASTRO BELIN. RG: 171.148.720.001-9 GEJUSPC/MA. CPF: 009.543.833-54
5. **ENGENHEIRO RESPONSÁVEL PELA EXECUÇÃO DOS SERVIÇOS**: WAXELL FREITAS AGUIAR. CREA/MA SOB Nº 111.756.430-4
6. **PROPRIETÁRIA DA OBRA VISTORIADA:** PREFEITURA MUNICIPAL DE BURITIRANA.
   a. **CNPJ:** 01.601.303/0001-22
   b. **ENDEREÇO:** ENDEREÇO: AV. SEN. LÃ ROQUE. 1 - CENTRO. BURITIRANA – MA BAIRRO: CENTRO
7. **PERÍODO DE EXECUÇÃO DA OBRA:** 07/07/2020 A 28/12/2020
8. **ENDEREÇO DA OBRA OU SERVIÇO:** MUNICÍPIO DE BURITIRANA-MA.

REALIZAÇÃO DO LAUDO

1. **RESPONSÁVEL TÉCNICO:** ENG. CIVIL WALISON DA SILVA LACERDA RNP NO CREA-MA DE Nº 111.84900.88
2. **ART – ANOTAÇÃO DE RESPONSABILIDADE TÉCNICA DO LAUDO** – Nº **MA20210415129**
3. **DATA DAS VISTORIAS:** RECUPERAÇÃO DE ESTRADAS VICINAIS NO MUNICÍPIO DE BURITIRANA - MA. TRECHO 01 - SEDE AO POVOADO LAGO DE BAIXO; TRECHO 2 - POVOADO CENTRO NOVO AO POVOADO LAGOA. CONFORME CONTRATO Nº 07.07.04/2020. TOMADA DE PREÇO Nº 008/2020. CONVENIO Nº 812000/2019 - CODEVASF. SICONV Nº 883208.QUE ENTRE SI CELEBRAM A PREFEITURA MUNICIPAL DE BURITIRANA. FORAM REALIZADAS NO DIA X DE DEZEMBRO DE 2021 E CONCLUIDA NO DIA X DE DEZEMBRO DE 2020, PELA PARTE DA TARDE.
4. **DADOS TÉCNICOS DA OBRA:** RECUPERAÇÃO DE ESTRADAS VICINAIS NO MUNICÍPIO DE BURITIRANA - MA. TRECHO 01 - SEDE AO POVOADO LAGO DE BAIXO; TRECHO 2 - POVOADO CENTRO NOVO AO POVOADO LAGOA. CONFORME CONTRATO Nº 07.07.04/2020. TOMADA DE PREÇO Nº 008/2020. CONVENIO Nº 812000/2019 - CODEVASF. SICONV Nº 883208. SENDO: 4. ATIVIDADE TÉCNICA 7 - EXECUÇÃO QUANTIDADE UNIDADE 53 - EXECUCAO > #A0605 - DRENAGEM 42,00 M² 53 - EXECUCAO > #A0604 - TERRAPLENAGEM 9.750,00 M³ .NO MUNICÍPIO DE BURITIRANA-MA. TAL SERVIÇO EXECUTADO

Walison da Silva Lacerda
Engenheiro Civil
RNP 1118490088

Walison da Silva Lacerda

Este documento encontra-se registrado no Conselho Regional de Engenharia e Agronomia do Estado do Maranhão, vinculado à Certidão nº 846133/2021, em 06/05/2021 emitida

Certidão nº 846133/2021
06/05/2021, 10:19
Chave de Impressão: b6DY2
O documento neste ato registrado foi emitido em 06/05/2021 e contém 3 folhas

CPL
Fl. 1082

PELA EMPRESA ENGEMAQ LOCAÇÕES E SERVIÇOS EIRELI REPRESENTADA PELO RESPONSÁVEL TÉCNICO E ENG. CIVIL WAXELL FREITAS AGUIAR. CREA/MA SOB Nº 111.756.430-4. TAL SERVIÇOS RELACIONADO AO CONTRATO **Nº 07.07.04/2020** CELEBRADO ENTRE A ENGEMAQ LOCAÇÕES E SERVIÇOS EIRELI E A PREFEITURA MUNICIPAL DE BURITIRANA-MA.

CONCLUSÃO DO LAUDO

PELO PRESENTE TERMO DE RESPONSABILIDADE RECUPERAÇÃO DE ESTRADAS VICINAIS NO MUNICÍPIO DE BURITIRANA - MA. TRECHO 01 - SEDE AO POVOADO LAGO DE BAIXO: TRECHO 2 - POVOADO CENTRO NOVO AO POVOADO LAGOA. CONFORME CONTRATO Nº 07.07.04/2020. TOMADA DE PREÇO Nº 008/2020. CONVENIO Nº 812000/2019 - CODEVASF. SICONV Nº 883208.SENDO ELA 4. ATIVIDADE TÉCNICA 7 - EXECUÇÃO QUANTIDADE UNIDADE 53 - EXECUCAO > #A0605 - DRENAGEM 42.00 M² 53 - EXECUCAO > #A0604 - TERRAPLENAGEM 9.750,00 M³ .NO MUNICÍPIO DE BURITIRANA-MA. A CONTRATANTE PREFEITURA MUNICIPAL DE BURITIRANA-MA E A EMPRESA CONTRATADA ENGEMAQ LOCAÇÕES E SERVIÇOS EIRELI REPRESENTADA PELO RESPONSÁVEL TÉCNICO E ENG. CIVIL WAXELL FREITAS AGUIAR. CREA/MA SOB Nº 111.756.430-4 SOB VISTORIA E LAUDO TÉCNICO DE FINALIZAÇÃO COM ART DE Nº **MA20210415129**. REPRESENTADO PELO ENG. CIVIL WALISON DA SILVA LACERDA RNP NO CREA-MA DE Nº 111.84900.88 .DECLARAMOS QUE CALCULAMOS E VERIFICAMOS CONFORME PLANILHA EM ANEXO TODOS OS QUANTITATIVOS E CONCLUSÃO DAS ATIVIDADES RELATIVOS AOS SERVIÇOS DE PROJETO E EXECUÇÃO DESDE OS SERVIÇOS PRELIMINARES ATÉ À LIMPEZA FINAL DA OBRA PARA ENTREGA. PELOS QUAIS ASSUMIMOS TOTAL RESPONSABILIDADE.

IMPERATRIZ – MA. 29 DE ABRIL DE 2021

Walison da Silva Lacerda
Engenheiro Civil
RNP 1118490088

Walison da Silva Lacerda
WALISON DA SILVA LACERDA
ENGENHEIRO CIVIL
CREA-MA DE Nº 111.84900.88

6º OFÍCIO EXTRAJUDICIAL DE IMPERATRIZ
Poder Judiciário TJMA Selo
RECFIR03044573NC1JBUOUBHU13
29/04/2021 12:02:51 Ato 13.17.2
Parte(s): WALISON DA SILVA LACERDA, Rec Firmar Semelhança
Total R$ 5,12 Emol R$ 4,63 FERC R$ 0,13 FADEP R$ 0,18 FEMP R$ 0,18
Consulte em https://selo.tjma.jus.br

Este documento encontra-se registrado no Conselho Regional de Engenharia e Agronomia do Estado do Maranhão, vinculado à Certidão nº 846133/2021, em 06/05/2021

Certidão nº 846133/2021
06/05/2021, 10:19
Chave de Impressão: D6DY2
O documento neste ato registrado foi emitido em 06/05/2021 e contém 3 folhas

CPL
Fl. 1083

ANEXO V

DECLARAÇÃO

A empresa **NASCIMENTO SILVA EMPREENDIMENTOS EIREL,** inscrita no CNPJ nº 14.794.268/0001-57, com sede na Avenida Waldemar Costa e Silva nº 378, Bairro Deus Quer na Cidade de Senador La Rocque/MA, por intermédio de seu representante legal o Senhor **VICTOR HUGO NASCIMENTO SILVA**, portador da Cédula de Identidade de n.º 057672992015-8-SESP/MA e do CPF n.º 038.112.813-05, **DECLARA,** para os fins do disposto no inciso V do art. 27º da Lei n.º 8.666/93, acrescido pela Lei n.º 9.854/99, que não emprega menor de 18 (dezoito) anos em trabalho noturno, perigoso ou insalubre e não emprega menor de 16 (dezesseis) anos.

Ressalva: Emprega menor, a partir de quatorze anos, na condição de aprendiz (NÃO).

Senador La Rocque/MA, 17 de fevereiro de 2022.

NASCIMENTO SILVA
EMPREENDIMENTOS EIRELI
CNPJ: 14.794.268/0001-57
VICTOR HUGO NASCIMENTO SILVA
CPF: 038.112.813-05-TITULAR

NASCIMENTO SILVA EMPREENDIMENTOS EIRELI
CNPJ: 14.794.268/0001-57
VICTOR HUGO NASCIMENTO SILVA
RG Nº 057672992015-8-SESP/MA
CPF Nº 038.112.813-05
Sócio Proprietário

CPI
Fl. 1084

NASCIMENTO SILVA EMPREENDIMENTOS EIRELI

CNPJ: 14.794.268/0001-57

TRV FELICIANO DUARTE N° 217 BAIRRO CENTRO CEP. 65.990-000

RIACHAO - MARANHÃO

NIRE: 21600122902

DEMONSTRACAO DO RESULTADO EM 31/12/2020

RECEITA BRUTA	
REVENDA DE MERCADORIAS	
SERVICOS VENDIDOS	**2.600.353,33**
Servicos Vendidos	**2.600.353,33**
(=) TOTAL DE SERVICOES	**2.600.353,33**
(=) TOTAL RECEITA BRUTA	
(-) DEDUCOES VENDAS E SERVICOS	101.968,35
ISS	24.458,74
PIS	53.859,77
COFINS	25.555,89
C.SOCIAL	83.458,96
IRPJ	**343.161,45**
(=) TOTAL DAS DEDUCOES	**2.257.191,88**
RECEITA OPERACIONAL LIQUIDA	
CUSTO DAS MERCADORIAS CONSUMIDAS	
COMPRAS TRIBUTADAS	(1.588.025,74)
Compra Mercadorias	(1.588.025,74)
(=) TOTAL DE COMPRAS	
CUSTOS GERAIS	(9.525,15)
INSS	(9.256,14)
FGTS	(81.525,48)
Ordenados	(10.125,32)
13o Salario	(28.569,38)
Despesas C/Veiculos e Maquinas pesadas	(33.659,47)
Combustiveis e Lubrificantes	(1.369,87)
Equipamentos de Seguranca	(1.694,41)
Despesas Medicas	(915,25)
Despesas c/Uniformes	(52.529,41)
Serviços de terceiros	**(229.169,83)**
(=) TOTAL	**(229.169,83)**
(=) TOTAL CUSTOS MERC./PRODS. VENDIDOS	**439.996,31**
RESULTADO OPERACIONAL BRUTO	
DESPESAS ADMINISTRATIVAS	(62.900,00)
Pro-Labore	(10.125,50)
Honorarios Contabeis	(252,63)
Acrescimos Legais	**(73.278,13)**
(=) TOTAL	

NASCIMENTO SILVA EMPREENDIMENTOS EIRELI

CNPJ: 14.794.268/0001-57
TRV FELICIANO DUARTE Nº 217 BAIRRO CENTRO CEP. 65.990-000
RIACHAO - MARANHÃO
NIRE: 21600122902

CPL Fl: 1085

DEMONSTRACAO DO RESULTADO EM 31/12/2020

DESPESAS GERAIS	(852,14)
Material de Escritorio	(3.980,19)
Conservação e Manutencao	(9.869,33)
Energia Eletrica	(1.829,41)
Agua	(1.025,99)
Material de Expediente	(305,15)
Xerox e Autenticacoes	**(17.862,21)**
(=) TOTAL	**(17.862,21)**
(=) TOTAL DE DESPESAS	**348.855,97**
RESULTADO OPERACIONAL LIQUIDO	**348.855,97**
RESULTADO DO EXERCICIO	**348.855,97**
(=) RESULTADO ANTES PROVISOES	
PROVISOES P/EXERCICIO	
RESULTADO LIQUIDO DO EXERCICIO	**348.855,97**
Resultado Liquido do Exercicio	

Fls. 1086

BALANCO PATRIMONIAL ANALITICO DE DEZEMBRO/2020

NASCIMENTO SILVA EMPREENDIMENTOS EIRELI

CNPJ: 14.794.268/0001-57

TRV FELICIANO DUARTE Nº 217 BAIRRO CENTRO RIACHAO - MARANHÃO CEP. 65.990-000

NIRE: 21600122902

Folha:0018

A T I V O			436.933,86
CIRCULANTE		235.025,15	
CAIXA			
Caixa	235.025,15		
		201.908,73	
CREDITOS POR VENDAS			
DUPLICATAS A RECEBER			
Clientes Diversos	201.908,73		
			795.183,53
ATIVO PERMANENTE		795.183,53	
IMOBILIZADO			
IMOBILIZADOS			
Maquinas e Equipamentos	431.837,40		
Moveis e Utensilios	12.910,86		
Veiculos	170.985,00		
Instalaçoes	18.254,85		
Terrenos	161.195,42		
			1.232.117,41
T O T A L D O A T I V O			

Riachão - MA, 31 de Dezembro de 2020

NASCIMENTO SILVA EMPREENDIMENTOS EIRELI
VICTOR HUGO NASCIMENTO SILVA
CPF: 038.112.813-05

EVILENE MARACAIPE DINIZ DA ROCHA
CPF 492.801.123-68 CRC-MA 12259/0-2 MA
CONTADORA

CPL
Fls 1087

BALANCO PATRIMONIAL ANALITICO DE DEZEMBRO/2020

NASCIMENTO SILVA EMPREENDIMENTOS EIRELI

CNPJ: 14.794.268/0001-57

TRV FELICIANO DUARTE Nº 217 BAIRRO CENTRO RIACHAO - MARANHÃO CEP. 65.990-000

NIRE: 21600122902

Folha:0019

P A S S I V O			
			191.236,11
PASSIVO CIRCULANTE		170.654,71	
EXIGIVEL			
FORNECEDORES			
Fornecedores Diversos	170.654,71		
		20.581,40	
OBRIGACOES			
OBRIGACOES TRIBUTARIAS			
INSS	3.750,30		
FGTS	2.205,14		
OBRIGACOES TRABALHISTAS			
Salarios a Pagar	15.125,96		
			1.040.881,30
PATRIMONIO LIQUIDO		600.000,00	
CAPITAL			
CAPITAL SOCIAL			
Capital Social	600.000,00		
		440.881,30	
LUCRO/PREJUIZO DO EXERCICIO			
LUCROS E OU PREJUIZOS ACUMULADOS			
Lucros/Prejuizos do Execicio	92.025,33		
Lucro acumulados	348.855,97		
			1.232.117,41
T O T A L D O P A S S I V O			

Riachão - MA, 31 de Dezembro de 2020

NASCIMENTO SILVA EMPREENDIMENTOS EIRELI
VICTOR HUGO NASCIMENTO SILVA
CPF: 038.112.813-05

EVILENE MARACAIPE DINIZ DA ROCHA
CPF 492.801.123-68 CRC-MA 12259/0-2 MA
CONTADORA

NASCIMENTO SILVA EMPREENDIMENTOS EIRELI

CNPJ: 14.794.268/0001-57
TRV FELICIANO DUARTE Nº 217 BAIRRO CENTRO CEP. 65.990-000
RIACHAO - MARANHÃO
NIRE: 21600122902

CPL
Fls 1088

Comprovação de boa situação econômico-financeira do licitante:

a) Índice de Liquidez Geral (LG), com valor superior a 1 (um), onde:

$$LG = \frac{\text{Ativo Circulante + Realizável a Longo Prazo}}{\text{Passivo Circulante + Exigível a Longo Prazo}} = \frac{436.933,88 + 0,00}{191.236,11 + 0,00} \quad LG = 2,28$$

b) Índice de Solvência Geral (SG), com valor superior a 1 (um), onde:

$$SG = \frac{\text{Ativo Total}}{\text{Passivo Circulante + Exigível a Longo Prazo}} = \frac{1.232.117,41}{191.236,11 + 0,00} \quad SG = 6,44$$

c) Índice de Liquidez Corrente (LC), com valor superior a 1 (um), onde:

$$LC = \frac{\text{Ativo Circulante}}{\text{Passivo Circulante}} = \frac{436.933,88}{191.236,11} \quad LC = 2,28$$

Riachão – MA, 31 de Dezembro de 2020.

NASCIMENTO SILVA EMPREENDIMENTOS EIRELI
VICTOR HUGO NASCIMENTO SILVA
CPF: 038.112.813-05

EVILENE MARACAIPE DINIZ DA ROCHA
CPF 492.801.123-68 CRC-MA 12259 0-2 MA
CONTADORA

CPI
Fl: 1089

ASSINATURA ELETRÔNICA

Certificamos que o ato da empresa NASCIMENTO SILVA EMPREENDIMENTOS EIRELI consta assinado digitalmente por:

IDENTIFICAÇÃO DO(S) ASSINANTE(S)	
CPF	Nome
03811281305	VICTOR HUGO NASCIMENTO SILVA
49280112368	EVILENE MARACAIPE DINIZ DA ROCHA

CERTIFICO O REGISTRO EM 11/05/2021 08:05 SOB Nº 20210639733.
PROTOCOLO: 210639733 DE 07/05/2021.
CODIGO DE VERIFICAÇÃO: 12103258165. CNPJ DA SEDE: 14794268000157.
NIRE: 21600122902. COM EFEITOS DO REGISTRO EM: 31/12/2020.
NASCIMENTO SILVA EMPREENDIMENTOS EIRELI

JUCEMA

LILIAN THERESA RODRIGUES MENDONÇA
SECRETARIA-GERAL
www.empresafacil.ma.gov.br

CPI
Fls: 1090

NASCIMENTO SILVA EMPREENDIMENTOS EIRELI (0004) — WELLBER DA SILVA ROMEU

Termo de Abertura — Diário: 005 Folha: 00

T E R M O D E A B E R T U R A

CONTÉM ESTE CONJUNTO DE FORMULÁRIOS 20 (VINTE) FOLHAS NUMERADAS MECANICAMENTE DE 1 (UM) A 20 (VINTE). E SERVIRÁ DE LIVRO DIÁRIO NUM. 5 (CINCO) DA EMPRESA NASCIMENTO SILVA EMPREENDIMENTOS EIRELI, FIRMA ESTABELECIDA À TRV FELICIANO DUARTE, N 217, BAIRRO CENTRO, MUNICIPIO DE RIACHAO-MA CEP 65990000. REGISTRADA NA JUNTA COMERCIAL DO MESMO ESTADO SOB O NUM. 21600122902, POR DESPACHO DE 22/12/2011,E NO CADASTRO NACIONAL DE PESSOAS JURÍDICAS DO MINISTÉRIO DA FAZENDA (C.N.P.J.) 14.794.268/0001-57.

CONFORME DETERMINA A INSTRUÇÃO NORMATIVA DREI 11 DE 05/12/2013, DECLARAMOS QUE O PRESENTE LIVRO ENCONTRA-SE TOTALMENTE ESCRITURADO, DE ACORDO COM A DOCUMENTAÇÃO QUE NOS FOI APRESENTADA CONTABILIZADA E DEVOLVIDA.

O PRESENTE VAI ABAIXO ASSINADO PELO CONTADOR(A) RESPONSÁVEL, A SRa. EVILENE MARACAIPE DINIZ DA ROCHA REGISTRADA NO C.R.C. SOB O NUM. 012259/O-2, REGISTRADO(A) NO C.P.F. SOB O NUM. 492.801.123-68

ENCERRAMENTO DO EXERCICIO SOCIAL EM 31/12/2020

RIACHÃO - MA, 01 DE JANEIRO DE 2020

VITOR HUGO NASCIMENTO SILVA
CPF: 038 112.813-05
Titular

EVILENE MARACAIPE DINIZ DA ROCHA
CONTADOR(A)
CRC: 012259/O-2 CPF: 492.801.123-68

CPI
Fls: 1091

NASCIMENTOS SILVA EMPREENDIMENTOS EIRELI (0004)	WELLBER DA SILVA ROMEL
Termo de Encerramento	Diário 005 Folha 020

T E R M O D E E N C E R R A M E N T O

CONTÉM ESTE CONJUNTO DE FORMULÁRIOS 20 (VINTE) FOLHAS NUMERADAS MECANICAMENTE DE 1 (UM) A 20 (VINTE) E SERVIRÁ DE LIVRO DIÁRIO NUM. 5 (CINCO) DA EMPRESA NASCIMENTO SILVA EMPREENDIMENTOS EIRELI, FIRMA ESTABELECIDA À TRV FELICIANO DUARTE, N 217, BAIRRO CENTRO, MUNICIPIO DE RIACHAO-MA CEP: 65990000, REGISTRADA NA JUNTA COMERCIAL DO MESMO ESTADO SOB O NUM. 21600122902, POR DESPACHO DE 22/12/2011,E NO CADASTRO NACIONAL DE PESSOAS JURÍDICAS DO MINISTÉRIO DA FAZENDA (C.N.P.J.) 14.794.268/0001-57.

CONFORME DETERMINA A INSTRUÇÃO NORMATIVA DREI 11 DE 05/12/2013, DECLARAMOS QUE O PRESENTE LIVRO ENCONTRA-SE TOTALMENTE ESCRITURADO, DE ACORDO COM A DOCUMENTAÇÃO QUE NOS FOI APRESENTADA, CONTABILIZADA E DEVOLVIDA.

O PRESENTE VAI ABAIXO ASSINADO PELO CONTADOR(A) RESPONSAVEL, A SRa. EVILENE MARACAIPE DINIZ DA ROCHA REGISTRADA NO C.R.C. SOB O NUM. 012259/O-2, REGISTRADO(A) NO C.P.F. SOB O NUM. 492.801.123-68.

PERIODO DE ESCRITURAÇÃO 01/01/2020 A 31/12/2020.

RIACHÃO - MA, 01 DE JANEIRO DE 2020

VITOR HUGO NASCIMENTO SILVA
CPF: 038.112.813-05
Titular

EVILENE MARACAIPE DINIZ DA ROCHA
CONTADOR(A)
CRC: 012259/O-2 CPF: 492.801.123-68

CPL
Fls. 1092-1

MINISTÉRIO DA ECONOMIA
Secretaria Especial de Desburocratização Gestão e Governo Digital
Secretaria de Governo Digital
Departamento Nacional de Registro Empresarial e Integração

ASSINATURA ELETRÔNICA

Certificamos que o ato da empresa NASCIMENTO SILVA EMPREENDIMENTOS EIRELI consta assinado digitalmente por:

IDENTIFICAÇÃO DO(S) ASSINANTE(S)	
CPF	Nome
03811281305	VICTOR HUGO NASCIMENTO SILVA
49280112368	EVILENE MARACAIPE DINIZ DA ROCHA

CERTIFICO A AUTENTICAÇÃO EM 07/05/2021 09:38:39 SOB Nº 20210635401.
PROTOCOLO: 210635401 DE 06/05/2021. NIRE: 21600122902.
NASCIMENTO SILVA EMPREENDIMENTOS EIRELI

JUCEMA

NATALIA AMORIM MORAIS
RESPONSAVEL PELA AUTENTICAÇÃO
SÃO LUIS, 07/05/2021

CPI
Fls. 1093

Ministério da Indústria e Comércio Exterior e Serviços

Secretaria Especial da Micro e Pequena Empresa

Departamento de Registro Empresarial e Integração

JUCEMA

TERMO DE AUTENTICAÇÃO - LIVRO DIGITAL

Declaro exatos os Termos de Abertura e de Encerramento do Livro Digital com caracteristicas abaixo, conferido e autenticado por NATALIA AMORIM MORAIS, sob a autenticidade nº 12103184188 em 07/05/2021, protocolo 210635401. Para validação de Autenticação dos Termos, deverá ser acessado o Portal de Serviços / verificação de documentos do Empreendedor (http://www.empresafacil.ma.gov.br) e informar o código de verificação.

Identificação de Empresa

Nome Empresarial:	NASCIMENTO SILVA EMPREENDIMENTOS EIRELI
Número de Registro:	21600122902
CNPJ:	14794268000157
Munícipio:	Riachão

Identificação de Livro Digital

Tipo de Livro:	DIÁRIO
Número de Ordem:	5
Período de Escrituração:	01/01/2020 - 31/12/2020

Assinante(s)	Nome	CRC/OAB
03811281305	VICTOR HUGO NASCIMENTO SILVA	
49280112368	EVILENE MARACAIPE DINIZ DA ROCHA	MA12259

CERTIFICO A AUTENTICAÇÃO EM 07/05/2021 09:38:43 SOB Nº 20210635401.
PROTOCOLO: 210635401 DE 06/05/2021. CODIGO DE VERIFICAÇÃO: 12103184188. NIRE: 21600122902.
NASCIMENTO SILVA EMPREENDIMENTOS EIRELI

JUCEMA

NATALIA AMORIM MORAIS
RESPONSAVEL PELA AUTENTICAÇÃO
SÃO LUIS, 07/05/2021

A validade deste documento, se impresso, fica sujeito a comprovação de sua autenticidade nos respectivos portais informando seus respectivos codigos de verificação

CPI
Fls: 109

NOTAS EXPLICATIVAS ÀS DEMONSTRAÇÕES CONTÁBEIS EM 31 DE DEZEMBRO DE 2020

1) CONTEXTO OPERACIONAL

A empresa **NASCIMENTO SILVA EMPREENDIMENTOS EIRELI**. é uma empresa individual de responsabilidade limitada. inscrita no cadastro nacional de pessoa jurídica (CNPJ) nº 14.794.268/0001-57 e registrado na Junta Comercial do Estado do Maranhão sob o NIRE nº 21600122902. com sede e foro na cidade de Riachão - MA. á Travessa Feliciano Duarte. nº 217. Centro. CEP. 65.990-000. tendo como objeto social obras de terrapleragem. locação de máquinas e construção de edifícios e etc.. com início de atividades em 12/12/2011.

2) APRESENTAÇÃO DAS DEMONSTRAÇÕES CONTÁBEIS

As demonstrações contábeis foram elaboradas em consonância com os Princípios Fundamentais de Contabilidade e demais práticas emanadas da legislação societária brasileira.

3) PRINCIPAIS PRÁTICAS CONTÁBEIS

3.1) Aplicações Financeiras

Estão registrados ao custo de aplicação. acrescidos dos rendimentos proporcionais até a data do balanço:

3.2) Direitos e obrigações

Estão demonstrados pelos valores históricos. acrescidos das correspondentes variações monetárias e encargos financeiros. observando o regime de competência:

3.3) Imobilizado

Demonstrado pelo custo de aquisição. deduzido da depreciação acumulada calculada pelo método linear.

3.4) Ajuste de avaliação patrimonial

A empresa nunca efetuou ajuste de avaliação patrimonial.

3.5) Investimentos em empresas coligadas e controladas

A empresa não participa do capital social de outras sociedades.

3.6) Impostos Federais

A empresa está no regime do lucro presumido e contabiliza os encargos tributários pelo regime de competência.

4) EMPRÉSTIMOS E FINANCIAMENTOS

A empresa não conta com um passivo. relacionado à empréstimos e financiamentos.

5) RESPONSABILIDADES E CONTINGÊNCIAS

Não há passivo contingente registrado contabilmente. tendo em vista que os administrador da empresa. escudados em opinião de seus consultores e advogados. não apontam contingências de quaisquer natureza.

6) CAPITAL SOCIAL

O capital social é de R$ 600.000.00 (seiscentos mil reais), totalmente integralizadas em moeda corrente do país, apresentando a seguinte composição:

SÓCIO	**(%)**	**R$**	
VICTOR HUGO NASCIMENTO SILVA	100%	R$	600.000.00
TOTAL	**100%**	**R$**	**600.000,00**

7) PROPRIEDADE PARA INVESTIMENTO

Propriedade para investimento é a propriedade (terreno ou edificação) mantida pelo proprietário para auferir aluguel ou para valorização do imóvel.

Os imóveis contabilizados como propriedade para investimento importam em R$ 161.195,42 (cento e sessenta e um mil, cento e noventa e cinco reais e quarenta e dois centavos).

8) EVENTOS SUBSEQUENTES

O administrador declara a inexistência de fatos ocorridos subseqüentemente à data de encerramento do exercício que venham a ter efeito relevante sobre a situação patrimonial ou financeira da empresa ou que possam provocar efeitos sobre seus resultados futuros.

Riachão – Ma. 08 de Outubro de 2021

Nascimento Silva Empreendimentos Eireli
Victor Hugo Nascimento Silva
CPF 038.112.813-05

Evilene Maracaipe Diniz da Rocha
CPF 492.801 123-68 CRC-MA 12259/O-2 MA
Contadora

MINISTÉRIO DA ECONOMIA
Secretaria Especial de Desburocratização, Gestão e Governo Digital
Secretaria de Governo Digital
Departamento Nacional de Registro Empresarial e Integração

CPI
Fls 1096

ASSINATURA ELETRÔNICA

Certificamos que o ato da empresa NASCIMENTO SILVA EMPREENDIMENTOS EIRELI consta assinado digitalmente por:

IDENTIFICAÇÃO DO(S) ASSINANTE(S)	
CPF/CNPJ	Nome
03811281305	VICTOR HUGO NASCIMENTO SILVA
49280112368	EVILENE MARACAIPE DINIZ DA ROCHA

JUCEMA

CERTIFICO O REGISTRO EM 14/10/2021 16:50 SOB Nº 20211271233.
PROTOCOLO: 211271233 DE 13/10/2021.
CÓDIGO DE VERIFICAÇÃO: 12107604300. CNPJ DA SEDE: 14794268000157.
NIRE: 21600122902 COM EFEITOS DO REGISTRO EM: 08/10/2021.
NASCIMENTO SILVA EMPREENDIMENTOS EIRELI

LÍLIAN THERESA RODRIGUES MENDONÇA
SECRETÁRIA-GERAL
www.empresafacil.ma.gov.br

A validade deste [illegible]

CPI
Fls: 1097

CONSELHO REGIONAL DE CONTABILIDADE DO MARANHÃO

CERTIDÃO DE REGULARIDADE PROFISSIONAL

O **CONSELHO REGIONAL DE CONTABILIDADE DO MARANHÃO** CERTIFICA que o profissional identificado no presente documento encontra-se em situação REGULAR neste Regional, apto ao exercício da atividade contábil nesta data, de acordo com as suas prerrogativas profissionais, conforme estabelecido no art. 25 e 26 do Decreto-Lei n.º 9.295/46.

Informamos que a presente certidão não quita nem invalida quaisquer débitos ou infrações que, posteriormente, venham a ser apurados contra o titular deste registro, bem como não atesta a regularidade dos trabalhos técnicos elaborados pelo profissional da Contabilidade.

CONSELHO REGIONAL DE CONTABILIDADE MA

Certidão n.º: MA/2022/00000064
Nome: EVILENE MARACAIPE DINIZ DA ROCHA CPF: 492.801.123-68
CRC/UF n.º MA-012259/O Categoria: CONTADOR
Validade: 07/04/2022
Finalidade: BALANÇO PATRIMONIAL, REGISTRADO NA JUNTA COMERCIAL

Confirme a existência deste documento na página http://201.33.23.178/spwMA/principal.htm, mediante número de controle a seguir:

CPF : **492.801.123-68** Controle : **6746.7060.7374.7374**

CPI
Fls 1098

ANEXO VI

DECLARAÇÃO DE INEXISTÊNCIA DE FATO SUPERVENIENTE IMPEDITIVO DA HABILITAÇÃO

O signatário da presente, em nome da Empresa **NASCIMENTO SILVA EMPREENDIMENTOS EIREL,** inscrita no CNPJ nº 14.794.268/0001-57, com sede na Avenida Waldemar Costa e Silva nº 378, Bairro Deus Quer na Cidade de Senador La Rocque/MA, **DECLARA**, sob as penas da Lei, nos termos do parágrafo 2º do art. 32 da Lei n.º 8.666/93 que, após o seu cadastramento, nenhum fato ocorreu que inabilite esta empresa a participar da **Tomada de Preços nº 002/2022 - CPL**, e que contra a mesma não existe pedido de falência ou recuperação judicial.

Senador La Rocque/MA, 17 de fevereiro de 2022.

NASCIMENTO SILVA
EMPREENDIMENTOS EIRELI
CNPJ: 14.794.268/0001-57
VICTOR HUGO NASCIMENTO SILVA
CPF: 038.112.813-05-TITULAR

NASCIMENTO SILVA EMPREENDIMENTOS EIRELI
CNPJ: 14.794.268/0001-57
VICTOR HUGO NASCIMENTO SILVA
RG Nº 057672992015-8-SESP/MA
CPF Nº 038.112.813-05
Sócio Proprietário

NASCIMENTO
EMPREENDIMENTOS E SERVIÇOS

NASCIMENTO
EMPREEDIENTOS E SERVIÇOS

NASCIMENTO SILVA – EMPREEDIMENTOS EIRELI
CNPJ: 14.794.268/0001-57

CPL
Fls: 1099

ANEXO VII

DECLARAÇÃO DE ENQUADRAMENTO À LC Nº 123/06

A empresa **NASCIMENTO SILVA EMPREENDIMENTOS EIRELI,** inscrita no CNPJ nº 14.794.268/0001-57, com sede na Avenida Waldemar Costa e Silva nº 378, Bairro Deus Quer na Cidade de Senador La Rocque/MA, **DECLARA**, sob as penas da lei, especialmente o disposto no art. 299, do Código Penal Brasileiro, que se encontra enquadrada na condição de "Empresa de Pequeno Porte" e que inexiste fato superveniente que implique no seu desenquadramento dessa situação.

Por ser verdade, firmo a presente declaração.

Senador La Rocque/MA, 17 de fevereiro de 2022.

NASCIMENTO SILVA
EMPREENDIMENTOS EIRELI
CNPJ: 14.794.268/0001-57
VICTOR HUGO NASCIMENTO SILVA
CPF: 038.112.813-05-TITULAR

NASCIMENTO SILVA EMPREENDIMENTOS EIRELI
CNPJ: 14.794.268/0001-57
VICTOR HUGO NASCIMENTO SILVA
RG Nº 057672992015-8-SESP/MA
CPF Nº 038.112.813-05
Sócio Proprietário

CPL
Fls. 1100

EMPRESA FÁCIL | GOVERNO DO MARANHÃO

Governo do Estado do Maranhão
Secretaria de Estado de Indústria e comércio - SEINC
Junta Comercial do Estado do Maranhão

EMPRESA FÁCIL | GOVERNO DO MARANHÃO

CERTIDÃO SIMPLIFICADA

Sistema Nacional de Registro de Empresas Mercantis - SINREM

Certificamos que as informações abaixo constam dos documentos arquivados nesta Junta Comercial e são vigentes na data da sua expedição.

Nome Empresarial: NASCIMENTO SILVA EMPREENDIMENTOS EIRELI **Natureza Jurídica:** Empresa Individual de Responsabilidade Limitada (de Natureza Empresária)			**Protocolo:** MAC2201660443
NIRE (Sede) 21600122902	**CNPJ** 14.794.268/0001-57	**Arquivamento do Ato Constitutivo** 22/12/2011	**Início de Atividade** 12/12/2011

Endereço Completo
Avenida WALDEMAR MOTA E SILVA, Nº 378, DEUS QUER - Senador La Rocque/MA - CEP 65935-000

Objeto
LOCACAO DE AUTOMOVEIS SEM CONDUTOR ATIVIDADES DE LIMPEZA NAO ESPECIFICADAS ANTERIORMENTE (LIMPEZA E CONSERVACAO DE PREDIOS E AREAS PUBLICAS) COLETA DE RESIDUOS NAO PERIGOSOS COLETA DE RESIDUOS PERIGOSOS LIMPEZA EM PREDIOS PUBLICOS E EM DOMICILIOS LOCACAO DE AUTOMOVEIS SEM CONDUTOR ATIVIDADES DE LIMPEZA NAO ESPECIFICADAS ANTERIORMENTE (LIMPEZA E CONSERVACAO DE PREDIOS E AREAS PUBLICAS) COLETA DE RESIDUOS NAO PERIGOSOS COLETA DE RESIDUOS PERIGOSOS LIMPEZA EM PREDIOS PUBLICOS E EM DOMICILIOS SERVICO DE TRANSPORTE DE PASSAGEIROS - LOCACAO DE AUTOMOVEIS COM MOTORISTA LOCACAO DE OUTROS MEIOS DE TRANSPORTE NAO ESPECIFICADOS ANTERIORMENTE, SEM CONDUTOR (CAMINHOES, ONIBUS, MOTOCICLETAS, TRAILERS, REBOQUES, SEMI-REBOQUES E SIMILARES) TRANSPORTE RODOVIARIO DE CARGA, EXCETO PRODUTOS PERIGOSOS E MUDANCAS, INTERMUNICIPAL, INTERESTADUAL E INTERNACIONAL OBRAS DE TERRAPLENAGEM ALUGUEL DE MAQUINAS E EQUIPAMENTOS PARA CONSTRUCAO SEM OPERADOR, EXCETO ANDAIMES TRANSPORTE ESCOLAR OBRAS DE URBANIZACAO - RUAS, PRACAS E CALCADAS FABRICACAO DE ARTEFATOS DE CIMENTO PARA USO NA CONSTRUCAO TRATAMENTO E DISPOSICAO DE RESIDUOS NAO-PERIGOSOS CONSTRUCAO DE EDIFICIOS CONSTRUCAO DE RODOVIAS E FERROVIAS CONSTRUCAO DE OBRAS DE ARTE ESPECIAIS CONSTRUCAO DE REDES DE ABASTECIMENTO DE AGUA, COLETA DE ESGOTO E CONSTRUCOES CORRELATAS, EXCETO OBRAS DE IRRIGACAO CONSTRUCAO DE INSTALACOES ESPORTIVAS E RECREATIVAS INSTALACAO E MANUTENCAO ELETRICA OUTRAS OBRAS DE ACABAMENTO DA CONSTRUCAO ADMINISTRACAO DE OBRAS PERFURACAO E CONSTRUCAO DE POCOS DE AGUA COMERCIO POR ATACADO DE PNEUMATICOS E CAMARAS-DE-AR COMERCIO A VAREJO DE PECAS E ACESSORIOS NOVOS PARA VEICULOS AUTOMOTORES COMERCIO A VAREJO DE PNEUMATICOS E CAMARAS-DE-AR COMERCIO ATACADISTA DE FERRAGENS E FERRAMENTAS

Capital R$ 2.000.000,00 (dois milhões reais) **Capital Integralizado** R$ 2.000.000,00 (dois milhões reais)	**Porte** EPP (Empresa de Pequeno Porte)	**Prazo de Duração** Indeterminado

Titular

Nome	CPF	Administrador	Início do Mandato	Término do Mandato
VICTOR HUGO NASCIMENTO SILVA	038.112.813-05	S	23/07/2019	Indeterminado

Dados do Administrador

Nome	CPF	Início do Mandato	Término do Mandato
VICTOR HUGO NASCIMENTO SILVA	038.112.813-05	23/07/2019	Indeterminado

Último Arquivamento

Data	Número	Ato/eventos	Situação
25/10/2021	20211140317	002 / 021 - ALTERACAO DE DADOS (EXCETO NOME EMPRESARIAL)	ATIVA **Status** SEM STATUS

Esta certidão foi emitida automaticamente em 04/01/2022, às 14:44:40 (horário de Brasília).
Se impressa, verificar sua autenticidade no **https://www.empresafacil.ma.gov.br**, com o código **TPF7QKLE**.

MAC2201660443

Ricardo Diniz Dias
Secretário Geral

CPL

CONSTRUTORA CARVALHO MOURA

J O DE CARVALHO MOURA JUNIOR EIRELI -ME

Rua dos Professores Q 22 C 17,Bairro Cohafuma
São Luis-MA - Cep: 65078-300
CNPJ: 07.487.614/0001-99
Tel: (98) 8316-8868 / 3240-5857

Razão Social: J O DE CARVALHO MOURA JUNIOR EIRELI-ME

Nome Fantasia: J O DE CARVALHO MOURA JUNIOR EIRELI-ME

CNPJ:07.487.614/0001-99 – RUA DOS PROFESSORES QD 22 C 17, COHAFUMA – SÃO LUIS-MA, CEP:65.078-300- EMAIL: JEDSONSANTOS@HOTMAIL.COM 98 98432-9019

À PREFEITURA MUNICIPAL DE JOÃO LISBOA (MA)

COMISSÃO PERMANENTE DE LICITAÇÕES – CPL

Av. Imperatriz nº 1331, Centro, João Lisboa - MA Tomada de Preços nº 002/2022 – CPL - Data: 18/02/2022 às 08:00 horas

ENVELOPE Nº 01 – DOCUMENTOS DE HABILITACAO

CONSTRUTORA CARVALHO MOURA
J O DE CARVALHO MOURA JUNIOR EIRELI - ME

Rua dos Professores Q.22 C.17,Bairro Cohafuma,
São Luis-MA - Cep: 65078-300
CNPJ: 07.487.614/0001-99
Tel: (98) 8316-8868 / 3246-5857

CPL
Fl: 1102

05

CAPA PARA ACOMPANHAR OS DOCUMENTOS DE HABILITAÇÃO E PROPOSTA

DOCUMENTOS DE HABILITAÇÃO

Em atendimento ao disposto no Edital da TOMADA DE PREÇOS nº 002/2022, apresentamos a proposta de preços da empresa abaixo identificada:

Razão Social: J O DE CARVALHO MOURA JUNIOR EIRELI-ME

CNPJ:07.487.614/0001-99 – RUA DOS PROFESSORES QD 22 C 17, COHAFUMA – SÃO LUIS-MA, CEP:65.078-300

DOCUMENTOS

- **RELATIVA À HABILITAÇÃO JURÍDICA**
- **RELATIVA À REGULARIDADE FISCAL**
- **QUALIFICAÇÃO ECONÔMICO/FINANCEIRA:**
- **QUALIFICAÇÃO TÉCNICA**
- **DECLARAÇÕES**

Ministério da Economia
Secretaria Especial de Desburocratização, Gestão e Governo Digital
Secretaria de Gestão

CPL
Fls. 1103

Sistema de Cadastramento Unificado de Fornecedores - SICAF

Certificado de Registro Cadastral - CRC

(Emissão conforme art. 17 da Instrução Normativa nº 03, de 26 abril de 2018)

CNPJ: **07.487.614/0001-99**
Razão Social: **J O DE CARVALHO MOURA JUNIOR EIRELI**

Atividade Econômica Principal:

4120-4/00 - CONSTRUÇÃO DE EDIFÍCIOS

Endereço:

RUA DOS PROFESSORES, 17 - QUADRA: 22; - COHAFUMA - São Luís / Maranhão

Observações:

A veracidade das informações poderá ser verificada no endereço www.comprasgovernamentais.gov.br.
Este certificado não substitui os documentos enumerados nos artigos 28 a 31 da Lei nº 8.666, de 1993.

09

CPL
Fls 104

DECIMA PRIMEIRA ALTERAÇÃO E CONSOLIDAÇÃO DA EMPRESA INDIVIDUAL DE RESPONSABILIDADE LIMITADA EIRELI
J O DE CARVALHO MOURA JUNIOR EIRELE - ME
CNPJ: 07.487.614/0001-99

Pelo presente instrumento, **JOSÉ OLIVAN DE CARVALHO MOURA JUNIOR**, Brasileiro, Solteiro, natural da Cidade de São Luís –MA, nascido em 24/09/1985, portador da cédula de identidade RG nº 103.9911983 SSP/MA emitida em 31.05.2004, inscrito no CPF/MF sob nº 001.160.143-42, residente e domiciliado à Rua dos Professores, nº 17 QD. 22 Cohafuma, São Luís – MA, CEP: 65078-300, na qualidade de titular da **EMPRESA INDIVIDUAL DE RESPONSABILIDADE LIMITADA**, que gira nesta cidade sob a denominação **J O DE CARVALHO MOURA JUNIOR EIRELE – ME** que tem sua sede e domicílio à Rua dos Professores, nº 17 QD. 22, Cohafuma, CEP: 65078-300, São Luís – MA, cujo ultimo arquivamento se encontra registrado na Junta Comercial do Estado do Maranhão sob nº 21600047447 em sessão de 06/01/2017 e inscrita no Cadastro Nacional de Pessoa Jurídica CNPJ sob nº 07.487.614/0001-99 consoante a faculdade prevista no parágrafo único, do artigo 1033, da Lei nº 10406/02, resolve alterar e consolidar o contrato conforme as clausulas seguinte:

CLÁUSULA PRIMEIRA: A EMPRESA INDIVIDUAL DE RESPONSABILIDADE LIMITADA que gira sob o nome empresarial **J O DE CARVALHO MOURA JUNIOR EIRELI – ME,** tem seu endereço na Rua dos professores nº 17 Qd. 22 bairro Cohafuma CEP: 65078-300 São Luís – MA,

Parágrafo Primeiro: Observadas as disposições da legislação aplicável, a empresa poderá abrir e fechar filiais, em qualquer parte do território nacional por decisão do titular.

CLÁUSULA SEGUNDA: O objeto da empresa individual de responsabilidade limitada tem por objetivo 4120-4/00 - Construção de edifícios, 4211-1/01 - Construção de rodovias e ferrovias: 7711-0/00 - Locação de automóveis sem condutor , 4330-4/99 - Outras obras de acabamento da construção, 3811-4/00 - Coleta de resíduos não-perigosos, 4312-6/00 - Perfurações e sondagens , 4313-4/00 - Obras de terraplenagem, 4399-1/05 - Perfuração e construção de poços de água, 4213-8/00 - Obras de urbanização - ruas, praças e calçadas, 4222-7/01 - Construção de redes de abastecimento de água, coleta de esgoto e construções correlatas, exceto obras de irrigação, 4399-1/03 - Obras de alvenaria, 4744-0/99 - Comércio varejista de materiais de construção em geral, 8121-4/00 - Limpeza em prédios e em domicílios, 4299-5/01 - Construção de instalações esportivas e recreativas, 7739-0/99 - Aluguel de outras máquinas e equipamentos comerciais e industriais não especificados anteriormente, sem operador; 4329-1/04 - Montagem e instalação de sistemas e equipamentos de iluminação e sinalização em vias públicas, portos e aeroportos, 8130-3/00. Atividades paisagísticas, 4321-5/00 - Instalação e manutenção elétrica, 7732-2/01 - Aluguel de máquinas e equipamentos para construção sem operador, exceto andaimes.

JUCEMA

CERTIFICO O REGISTRO EM 01/02/2017 18:11 SOB Nº 20170016854.
PROTOCOLO: 170016854 DE 19/01/2017. CÓDIGO DE VERIFICAÇÃO:
11700409634. NIRE: 21600047447.
J O DE CARVALHO MOURA JUNIOR EIRELI - ME

Lilian Thereza Rodrigues Mandonça
SECRETÁRIA-GERAL
SÃO LUÍS, 01/02/2017
www.empresafacil.ma.gov.br

A validade deste documento, se impresso, fica sujeito à comprovação de sua autenticidade nos respectivos portais.
Informando seus respectivos códigos de verificação

Digitalizado

CPL
Fls 10

CLÁUSULA TERCEIRA: O capital social é de R$ 600.000,00 (seiscentos mil reais), totalmente integralizado em moeda corrente nacional, pelo titular.

CLÁUSULA QUARTA : A empresa iniciou suas atividades em 01.06.1984 e prazo de duração será por tempo indeterminado

Parágrafo Único: A responsabilidade do titular é limitada ao capital social integralizado.

CLÁUSULA QUINTA: A administração da empresa individual de responsabilidade limitada será exercida pelo titular, **JOSÉ OLIVAN DE CARVALHO MOURA JUNIOR**, acima qualificado, que terá a representação ativa e passiva da empresa, em juízo ou fora dele, tendo para tanto direito ao uso da denominação social, a faculdade de movimentar contas bancárias, contrair empréstimos, receber e dar quitação, emitir e endossar duplicatas, constituir procuradores em nome da empresa para o bom desempenho das atividades sociais, podendo para tanto, sempre assinar isolada e indistintamente.

Parágrafo Único: O titular, Senhor **JOSÉ OLIVAN DE CARVALHO MOURA JUNIOR**, declara sob as penas da lei que não possui nem é titular de nenhuma outra empresa nos moldes de empresa individual de responsabilidade limitada em qualquer parte do território nacional.

CLÁUSULA SEXTA: Ao término de cada exercício social em 31 de dezembro de cada ano, o titular procederá ao levantamento do balanço patrimonial e da demonstração do resultado do exercício após as deduções previstas em lei e no ato constitutivo da empresa individual de responsabilidade limitada, à formação de reservas que forem consideradas como necessárias e os lucros ou prejuízos serão suportados pelo empresário na proporção das quotas do capital social que é possuidor.

Parágrafo Único: No curso dos quatro meses posteriores ao encerramento do exercício comercial, o empresário deliberará quanto às contas patrimoniais e do resultado econômico e poderá efetuar a distribuição dos resultados de cada exercício.

CLÁUSULA SETIMA: No caso de falecimento do titular ou incapacidade superveniente comprovada, a empresa continuará com os herdeiros do falecido ou incapaz. Depois de concluído o inventário, no caso de falecimento, será feita alteração com a inclusão do herdeiro na empresa e, no caso de incapacidade, será indicado pela família um representante legal na ocupará a condição de titular.

Parágrafo Único: No caso de desinteresse por parte do herdeiro ou representante legal em continuar as atividades da empresa, os direitos serão apurados em balanço especial a que se refere o "caput" do presente, serão pagos em moeda corrente em 10 (dez) parcelas mensais, iguais e sucessivas, vencendo a primeira após 30 (trinta) dias do levantamento do balanço especial e as demais nas mesmas datas dos meses subsequentes.

JUCEMA

CERTIFICO O REGISTRO EM 01/02/2017 18:11 SOB Nº 20170016854.
PROTOCOLO: 170016854 DE 19/01/2017. CÓDIGO DE VERIFICAÇÃO:
11700409634. NIRE: 21600047447.
J O DE CARVALHO MOURA JUNIOR EIRELI - ME

Lilian Theresa Rodrigues Mendonça
SECRETÁRIA-GERAL
SÃO LUÍS, 01/02/2017
www.empresafacil.ma.gov.br

A validade deste documento, se impresso, fica sujeito à comprovação de sua autenticidade nos respectivos portais, informando seus respectivos códigos de verificação

Digitalizada com CamScanner

CPL 03
Fls. 1106

CLÁUSULA OITAVA: O titular, Senhor **JOSÉ OLIVAN DE CARVALHO MOURA JUNIOR**, acima qualificado, declara sob as penas da lei que não está impedido por lei especial de exercer a administração da empresa e nem condenado ou sob efeitos de condenação a pena que vede ainda que temporariamente o acesso a cargos públicos; ou por crime falimentar, de prevaricação, peita ou suborno, concussão ou peculato; ou contra a economia popular, contra o sistema financeiro nacional, contra as normas de defesa da concorrência, contra as relações de consumo, a fé pública ou a propriedade conforme artigo 1.011, parágrafo 1º do Código Civil.

CLÁUSULA NONA: No caso de liquidação da empresa individual de responsabilidade limitada por interesse do titular será nomeado um liquidante, o qual administrará a empresa durante o período de liquidação, prestando contas de seus atos.

CLÁUSULA DÉCIMA: Fica eleito o Foro da Cidade de São Luís – MA, para serem resolvidas as dúvidas que se originarem do presente instrumento de constituição de empresa individual de responsabilidade limitada, com expressa renúncia a qualquer outro, por mais privilegiado que seja ou venha a ser.

CLÁUSULA DÉCIMA PRIMEIRA: E, por assim estar de comum e perfeito acordo, assino o presente instrumento em 01 (uma) via de igual teor, devendo ser arquivada na Junta Comercial do Estado do Maranhão para produzir seus efeitos legais.

São Luís (MA), 27 de janeiro de 2017

José Olivan de Carvalho Moura Júnior

José Olivan de Carvalho Moura Junior

JUCEMA

JUNTA COMERCIAL DO ESTADO DO MARANHÃO
Certificamos que esta reprografia é cópia autêntica do documento original arquivado nesta JUCEMA sob o nº 20170016854, datado de 01/02/2017 Sem Alteração Posterior(es) São Luís (MA), 13/09/2017.

Lilian Theresa Rodrigues Mendonça
Secretária Geral

Nº AG 075.786

CERTIFICO O REGISTRO EM 01/02/2017 18:11 SOB Nº 20170016854.
PROTOCOLO: 170016854 DE 19/01/2017. CÓDIGO DE VERIFICAÇÃO: 11700409634. NIRE: 21600047447.
J O DE CARVALHO MOURA JUNIOR EIRELI - ME

JUCEMA

Lilian Theresa Rodrigues Mendonça
SECRETÁRIA-GERAL
SÃO LUÍS, 01/02/2017
www.empresafacil.ma.gov.br

A validade deste documento, se impresso, fica sujeito à comprovação de sua autenticidade nos respectivos portais, informando seus respectivos códigos de verificação

Digitalizada com Cam

CPL 06
Fl: 1107

Secretaria da Micro e Pequena Empresa
Secretaria da Racionalização e Simplificação
Departamento do Registro Empresarial e Integração
Junta Comercial do Estado do Maranhão - JUCEMA

DECLARAÇÃO DE ENQUADRAMENTO DE MICROEMPRESA

Ilmo. Sr. Presidente da Junta Comercial do Estado do Maranhão - JUCEMA

A Empresa **J O DE CARVALHO MOURA JUNIOR EIRELI - ME, CNPJ: 07.487.614/0001-99,** estabelecido(a) na **RUA DOS PROFESSORES, 17 QDA 22, COHAFUMA, São Luís - MA, CEP: 65078-300,** requer a Vossa Senhoria o arquivamento do presente instrumento e declara, sob as penas da Lei, que se enquadra na condição de MICROEMPRESA, nos termos da Lei Complementar nº 123, de 14/12/2006.

Código do ato: 315
Descrição do Ato: ENQUADRAMENTO DE MICROEMPRESA

São Luís - MA, 03/01/2017

José Olivan de Carvalho Moura Junior
JOSE OLIVAN DE CARVALHO MOURA JUNIOR
Titular/Administrador

** Este documento foi gerado no portal Empresa Fácil*

JUCEMA

JUNTA COMERCIAL DO ESTADO DO MARANHÃO

CERTIFICO O REGISTRO EM 06/01/2017 10:48 SOB Nº 20170003213.
PROTOCOLO: 170003213 DE 04/01/2017. CÓDIGO DE VERIFICAÇÃO:
11700034496. NIRE: 21600047447.
J O DE CARVALHO MOURA JUNIOR EIRELI

Lílian Thereza Rodrigues Mendonça
SECRETÁRIA-GERAL
SÃO LUÍS, 06/01/2017
www.empresafacil.ma.gov.br

A validade deste docu...

CNH Digital

Departamento Nacional de Trânsito

CPL
Fls: 1108
07

REPÚBLICA FEDERATIVA DO BRASIL
MINISTÉRIO DA INFRAESTRUTURA
DEPARTAMENTO NACIONAL DE TRÂNSITO
CARTEIRA NACIONAL DE HABILITAÇÃO

MA

NOME
JOSE OLIVAN DE CARVALHO MONTEIRO JUNIOR

DOC. IDENTIDADE/ORG.EMISSOR/UF
0001039011993 SSP MA

CPF
001.160.143-40

DATA NASCIMENTO
24/09/1993

FILIAÇÃO
JOSE OLIVAN DE CARVALHO MONTEIRO
MA
HELENA MARIA DA MATTA LEAL M
LIMA

PERMISSÃO
A

ACC

CAT. HAB.
AB

Nº REGISTRO

VALIDADE

1ª HABILITAÇÃO
17/05/2016

VÁLIDA EM TODO O TERRITÓRIO NACIONAL
18874203520

OBSERVAÇÕES
A

ASSINATURA DO PORTADOR

LOCAL
SAO LUIS, MA

DATA EMISSÃO

ASSINADO DIGITALMENTE
DEPARTAMENTO ESTADUAL DE TRÂNSITO

088-[illegible]
MA-[illegible]

MARANHÃO

DENATRAN CONTRAN

18874203520

QR-CODE

Documento assinado com certificado digital em conformidade com a Medida Provisória nº 2200-2/2001. Sua validade poderá ser confirmada por meio do programa Assinador Serpro.

As orientações para instalar o Assinador Serpro e realizar a validação do documento digital estão disponíveis em:
< http://www.serpro.gov.br/assinador-digital >, opção Validar Assinatura.

SERPRO / DENATRAN

CPL
Fls 1009

Ministério da Fazenda
Secretaria da Receita Federal do Brasil

Comprovante de Situação Cadastral no CPF

Nº do CPF: **001.160.143-42**

Nome: **JOSE OLIVAN DE CARVALHO MOURA JUNIOR**

Data de Nascimento: **24/09/1985**

Situação Cadastral: **REGULAR**

Data da Inscrição: **19/09/2001**

Digito Verificador: **00**

Comprovante emitido às: **11:01:44** do dia **14/02/2022** (hora e data de Brasília).
Código de controle do comprovante: **3AC5.D579.3D9D.C00A**

Este documento não substitui o "Comprovante de Inscrição no CPF".

(Modelo aprovado pela IN/RFB nº 1.548, de 13/02/2015.)

09

CPL
Fl: 0110

REPÚBLICA FEDERATIVA DO BRASIL

CADASTRO NACIONAL DA PESSOA JURÍDICA

NÚMERO DE INSCRIÇÃO	COMPROVANTE DE INSCRIÇÃO E DE SITUAÇÃO CADASTRAL	DATA DE ABERTURA
07.487.614/0001-99 **MATRIZ**		**06/06/1984**

NOME EMPRESARIAL
J O DE CARVALHO MOURA JUNIOR EIRELI

TÍTULO DO ESTABELECIMENTO (NOME DE FANTASIA)	PORTE
CONSTRUTORA CARVALHO MOURA	**ME**

CÓDIGO E DESCRIÇÃO DA ATIVIDADE ECONÔMICA PRINCIPAL
41.20-4-00 - Construção de edifícios

CÓDIGO E DESCRIÇÃO DAS ATIVIDADES ECONÔMICAS SECUNDÁRIAS
42.11-1-01 - Construção de rodovias e ferrovias
42.99-5-01 - Construção de instalações esportivas e recreativas
43.99-1-05 - Perfuração e construção de poços de água
43.12-6-00 - Perfurações e sondagens
43.99-1-03 - Obras de alvenaria
43.30-4-99 - Outras obras de acabamento da construção
42.13-8-00 - Obras de urbanização - ruas, praças e calçadas
42.22-7-01 - Construção de redes de abastecimento de água, coleta de esgoto e construções correlatas, exceto obras de irrigação
43.13-4-00 - Obras de terraplenagem
43.21-5-00 - Instalação e manutenção elétrica
43.29-1-04 - Montagem e instalação de sistemas e equipamentos de iluminação e sinalização em vias públicas, portos e aeroportos
38.11-4-00 - Coleta de resíduos não-perigosos
77.11-0-00 - Locação de automóveis sem condutor
77.32-2-01 - Aluguel de máquinas e equipamentos para construção sem operador, exceto andaimes
77.39-0-99 - Aluguel de outras máquinas e equipamentos comerciais e industriais não especificados anteriormente, sem operador
81.21-4-00 - Limpeza em prédios e em domicílios
81.30-3-00 - Atividades paisagísticas
47.44-0-99 - Comércio varejista de materiais de construção em geral

CÓDIGO E DESCRIÇÃO DA NATUREZA JURÍDICA
230-5 - Empresa Individual de Responsabilidade Limitada (de Natureza Empresári

LOGRADOURO	NÚMERO	COMPLEMENTO
R DOS PROFESSORES	**17**	**QUADRA: 22;**

CEP	BAIRRO/DISTRITO	MUNICÍPIO	UF
65.078-300	**COHAFUMA**	**SAO LUIS**	**MA**

ENDEREÇO ELETRÔNICO	TELEFONE
LUIZCOSTA@HOTMAIL.COM	**(98) 8742-4710**

ENTE FEDERATIVO RESPONSÁVEL (EFR)
*****

SITUAÇÃO CADASTRAL	DATA DA SITUAÇÃO CADASTRAL
ATIVA	**03/11/2005**

MOTIVO DE SITUAÇÃO CADASTRAL

SITUAÇÃO ESPECIAL	DATA DA SITUAÇÃO ESPECIAL
********	********

Aprovado pela Instrução Normativa RFB nº 1.863, de 27 de dezembro de 2018.

Emitido no dia **14/02/2022** às **10:47:42** (data e hora de Brasília).

J O DE CARVALHO MOURA JUNIOR EIRELI -ME

RUA DOS PROFESSORES, Nº 17 QD. 22 COHAFUMA, SÃO LUÍS – MA CEP: 65078-300
CNPJ: 07.487.614/0001-99
NIRE Nº 21600047447 ARQUIVADO EM 06/06/1984

CPL Fls 1111

BALANÇO PATRIMONIAL LEVANTADO EM 31 DE DEZEMBRO DE 2020

ATIVO

CIRCULANTE	
Caixa	594.527,20
Aplicação Banco do Brasil	337.386,54
Duplicata a Receber	271.894,66
Estoque	269.892,18
	1.473.700,58
NÃO CIRCULANTE	
IMOBILIZADO	
Moveis e utensílios	100.420,00
Máq.e equipamentos	241.220,00
Instalações	140.500,00
Veiculos	92.811,00
(-)Depreciação	(147.728,39)
	427.222,61
TOTAL DO ATIVO	1.900.923,19

PASSIVO

CIRCULANTE	
Fornecedores	81.300,00
Impostos a Recolher	20.467,11
Total do Passivo Circulante	101.767,11
PASSIVO NÃO CIRCULANTE	
PATRIMONIO LIQUIDO	
Capital Social	600.000,00
Lucro acumulado	1.199.156,08
Total do patrimônio liquido	1.799.156,08
TOTAL DO PASSIVO	1.900.923,19

Importa o presente balanço patrimonial a importância de R$ 1.900.923,19 (um milhão e novecentos mil, novecentos e vinte e três reais e dezenove centavos).

SÃO LUÍS (MA), 31 DE DEZEMBRO DE 2020.

JOSÉ OLIVAN DE CARVALHO MOURA JUNIOR
TITULAR ADMINISTRADOR
CPF:001.160.143-42

LUIZ CARLOS SOUSA COSTA
TEC. EM CONTABILIDADE CRC/MA 5740
CPF 094.345.933-87

Digitalizada com CamScanner

CPL
Fls 1012

J O DE CARVALHO MOURA JUNIOR EIRELI -ME
RUA DOS PROFESSORES, Nº 17 QD. 22 COHAFUMA, SÃO LUÍS – MA CEP: 65078-300
CNPJ: 07.487.614/0001-99
NIRE Nº 21600047447 ARQUIVADO EM 06/06/1984

DEMONSTRAÇÃO DE RESULTADO LEVANTADO EM 31 DE DEZEMBRO DE 2020

RECEITA	
VENDAS DE SERVIÇOS	1.332.719,48
DEDUÇÕES	
IMPOSTOS INCIDENTES	83.47 0,01
LUCRO BRUTO	1.249.249,47
CUSTO	
CUSTO DE SERVIÇOS	911.667,45
LUCRO BRUTO	337.582,02
DESPESAS OPERACIONAIS	
DESPESAS ADMINISTRATIVAS	9.875,70
DESPESAS FINANCEIRAS	1.683,49
RERULTADO DO EXERCICIO	326.022,83

SÃO LUÍS (MA), 31 DE DEZEMBRO DE 2020

JOSÉ OLIVAN DE CARVALHO MOURA JUNIOR
TITULAR ADMINISTRADOR
CPF:001.160.143-42

LUIZ CARLOS SOUSA COSTA
TEC. EM CONTABILIDADE CRC/MA 5740
CPF 094.345.933-87

Digitalizada com CamScanner

12

CPL
Fls. 1113

ASSINATURA ELETRÔNICA

Certificamos que o ato da empresa J O DE CARVALHO MOURA JUNIOR EIRELI - ME consta assinado digitalmente por:

IDENTIFICAÇÃO DO(S) ASSINANTE(S)	
CPF/CNPJ	Nome
00116014342	JOSE OLIVAN DE CARVALHO MOURA JUNIOR
09434593387	LUIZ CARLOS SOUSA COSTA

JUCEMA

CERTIFICO O REGISTRO EM 16/08/2021 13:01 SOB Nº 20211061875.
PROTOCOLO: 211061875 DE 16/08/2021.
CÓDIGO DE VERIFICAÇÃO: 12105984823. CNPJ DA SEDE: 07487614000199.
NIRE: 21600047467. COM EFEITOS DO REGISTRO EM: 13/08/2021.
J O DE CARVALHO MOURA JUNIOR EIRELI - ME

LÍLIAN THERESA RODRIGUES MENDONÇA
SECRETÁRIA-GERAL
www.empresafacil.ma.gov.br

Digitalizada com CamScanner

CPL
Fl: 2214

CONSELHO REGIONAL DE CONTABILIDADE DO MARANHÃO

CERTIDÃO DE REGULARIDADE PROFISSIONAL

O CONSELHO REGIONAL DE CONTABILIDADE DO MARANHÃO CERTIFICA que o profissional identificado no presente documento encontra-se em situação REGULAR neste Regional, apto ao exercício da atividade contábil **neste data, de acordo com as suas prerrogativas** profissionais, conforme estabelecido no art. 25 e 26 do Decreto-Lei n.º 9.295/46.

Informamos que a presente certidão não quita nem invalida quaisquer débitos ou infrações que, posteriormente, venham a ser apurados contra o titular deste registro, bem como não atesta a regularidade dos trabalhos técnicos elaborados pelo profissional da Contabilidade.

CONSELHO REGIONAL DE CONTABILIDADE MA

Certidão n.º: MA/2021/00005135
Nome: LUIZ CARLOS SOUSA COSTA CPF: 094.345.933-87
CRC/UF n.º MA-005740/O Categoria: TÉCNICO EM CONTABILIDADE
Validade: 27/02/2022
Finalidade: BALANÇO PATRIMONIAL, REGISTRADO NA JUNTA COMERCIAL

Confirme a existência deste documento na página http://201.33.23.178/spwMA/principal.htm, mediante número de controle a seguir:

CPF : **094.345.933-87** Controle : **1265.1579.1579.1893**

CPL
Fls: 1115

Ordem Nota Explicativa

1 CONTEXTO OPERACIONAL

A Empresa J O DE CARVALHO MOURA JUNIOR EIRELI – ME, constituída em 06/06/1984 e com sede em São Luís -MA, inscrita no CNPJ 07.487.614/0001-99 com o NIRE N° 21600047447, tem como objeto social a Construção de edifícios, dentre outras atividades. A Empresa está Estruturada como Empresa Individual de Responsabilidade Limitada EIREL, Localizada na Rua dos Professores, n°17 QD.2 bairro Cohama, CEP:65078-300.

2 **APRESENTAÇÃO DAS DEMONSTRAÇÕES FINANCEIRAS**

As demonstrações financeiras foram elaboradas de acordo com as Práticas contábeis adotadas no Brasil, as quais abrangem a legislação Societária, os pronunciamentos, as orientações e as interpretações Emitidas pelo Comitê de Pronunciamentos Contábeis (CPC).

3 **NOTAS EXPLICATIVAS**

3.1 - Ativo Circulante

a) Caixa e Equivalentes

Inclui os numerários e depósitos em espécie, prontamente conversível Em um montante conhecido de caixa.

Descrição 31/12/2020

Caixa R$ 594.527,20

Total R$ 594.527,20

b) Aplicação banco R$ 337.386,54

Total R$ 337.386,54

c) Duplicatas a Receber

Está registrado pelas prestações de serviços em curto prazo, Evidenciando o saldo a receber até final do exercício posterior.

Duplicatas a receber 31/12/2020

Duplicatas a receber R$ 271.894,66

Total R$ 271.894,66

d) Estoques

Em estoques temos os produtos adquiridos para a utilização nas Prestações de serviços e vendas de mercadorias

Estoques R$ 269.892,18

Total R$ 269.892,18

3.2-Passivo Circulante

e) Fornecedores

As contas a pagar a fornecedores e outras contas a pagar são obrigações A pagar por bens e serviços que foram adquiridos no curso normal de Suas atividades, e são classificadas como passivo circulante se o Pagamento for devido no curso normal, por até 12 meses. Após esse Período, são apresentadas no passivo não circulante.
Os montantes são reconhecidos inicialmente pelo valor justo e Subsequentemente, se necessário, mensurado pelo custo amortizado com O método de taxa efetiva de juros.

CPL
Fls 1116

Fornecedores 31/12/2020

Fornecedores R$ 81.300,00

Total R$ 81.300,00

f) Simples Nacional a Recolher

Os Tributos do Simples Nacional do período foram provisionados para Pagamentos postericres.

Imp. Simples a recolher 31/12/2020

Imp. Simples a recolher R$ 20.467,11

Total R$ 20.467,11

3.3-Patrimônio Líquido

g) Capital Social

O capital social da Empresa, em 31 de dezembro de 2020, era composto De R$ 600.000,00 (seiscentos mil reais).

3.4-Resultado do Exercício

O resultado do exercício evidencia se a empresa apresentou um lucro Ou prejuízo durante determinado período.

Receitas - Despesas = Lucro/Prejuízo.

Receitas R$ 1.332.719,48

Despesas e Deduções (1.006.696,65)

Total R$ 326.022,83

A empresa apresentou, em suas operações, no exercício de 2020 um lucro De R$ 326.022,83 (trezentos e vinte e seis mil vinte e dois reais e oitenta e três centavos).

São Luís (MA), 31 de Dezembro de 2020

José Olivan de Carvalho Moura Junior
CPF: 001.160.143-42
Titular Administrador

Luiz Carlos Sousa Costa
CPF: 094.345.933-87
Téc. Contabilidade CRC 5740/MA

CPL
Fls. 1117

ASSINATURA ELETRÔNICA

ertificamos que o ato da empresa J O DE CARVALHO MOURA JUNIOR EIRELI - ME consta assinado gitalmente por:

IDENTIFICAÇÃO DO(S) ASSINANTE(S)	
CPF/CNPJ	Nome
00116014342	JOSE OLIVAN DE CARVALHO MOURA JUNIOR
09434593387	LUIZ CARLOS SOUSA COSTA

JUCEMA

CERTIFICO O REGISTRO EM 11/11/2021 15:59 SOB Nº 20211378763.
PROTOCOLO: 211378763 DE 11/11/2021.
CÓDIGO DE VERIFICAÇÃO: 12108312745. CNPJ DA SEDE: 07487614000199.
NIRE: 21600047447. COM EFEITOS DO REGISTRO EM: 11/11/2021.
J O DE CARVALHO MOURA JUNIOR EIRELI - ME

LÍLIAN THERESA RODRIGUES MENDONÇA
SECRETÁRIA-GERAL
www.empresafacil.ma.gov.br

A validade deste documento, se impresso, fica sujeito à comprovação de sua autenticidade nos respectivos portais, informando seus respectivos códigos de verificação.

CPL
Fls. 1118

FOLHA Nº 01

TERMO DE ABERTURA

CONTEM O PRESENTE LIVRO MERCANTIL 26 (VINTE E SEIS) FOLHAS ELETRONICAMENTE NUMERADAS DO NUMERO 01 A 26 E SERVIRA DE LIVRO DIARIO Nº 08 (OITO) DA EMPRESA ABAIXO:

EMPRESA: J O DE CARVALHO MOURA JUNIOR EIRELI -ME

ENDEREÇO: RUA DOS PROFESSORES, Nº 17

COMPLEMENTO: QD. 22

BAIRRO: COHAFUMA

CIDADE: SÃO LUIS, CEP:65076-300

UF MA

CNPJ 07.487.614/0001-99

INSC. JUCEMA: 21600047447

DATA DE ARQUIVAMENTO 06/06/1984

CONFORME Instrução Normativa DREI/SGD/ME Nº 82 DE 19/02/2021. DECLARAMOS QUE O PRESENTE LIVRO ENCONTRA –SE TOTALMENTE ESCRITURADO.

São Luís (MA), 01 de janeiro de 2020

José Olivan de Carvalho Moura Junior
CPF 001.160.143-42 CRC
TITULAR ADMINISTRADOR

LUIZ CARLOS SOUSA COSTA
.TEC.EM CONTABILIDADE CRC/MA 5740
CPF; 094.345.933-87

Digitalizada com CamScanner

CPL
Fls 1119

TERMO DE ENCERRAMENTO

FOLHA Nº 26

CONTEM O PRESENTE LIVRO MERCANTIL 26 (VINTE E SEIS) FOLHAS ELETRONICAMENTE NUMERADAS DO NUMERO 01 A 26 E SERVIU DE LIVRO DIARIO Nº 08 (OITO) DA EMPRESA ABAIXO:

EMPRESA: J O DE CARVALHO MOURA JUNIOR EIRELI -ME

ENDEREÇO: RUA DOS PROFESSORES, Nº 17

COMPLEMENTO: QD. 22

BAIRRO: COHAFUMA

CIDADE: SÃO LUIS, CEP 65078-300

UF MA

CNPJ 07.487.614/0001-99

INSC. JUCEMA: 21800047447

DATA DE ARQUIVAMENTO 06/06/1984

CONFORME Instrução Normativa DREI/SGD/ME Nº 82 DE 19/02/2021. DECLARAMOS QUE O PRESENTE LIVRO ENCONTRA-SE TOTALMENTE ESCRITURADO.

Obs: Este livro diário se refere ao período de 01/01/2020 a 31/12/2020

São Luís (MA), 31 dezembro de 2020

José Olivan de Carvalho Moura Junior
CPF 001.160.143-42 CRC
TITULAR ADMINISTRADOR

LUIZ CARLOS SOUSA COSTA
TEC.EM CONTABILIDADE CRC/MA 5740
CPF; 094.345.933-87

Digitalizado com CamScanner

Secretaria Especial da Micro e Pequena Empresa

Departamento de Registro Empresarial e Integração

JUCEMA

CPL
Fls. 1620

TERMO DE AUTENTICAÇÃO - LIVRO DIGITAL

Declaro exatos os Termos de Abertura e de Encerramento do Livro Digital com características abaixo, conferido e autenticado por Florencio Brandes Neto, sob a autenticidade nº 12106025935 em 17/08/2021, protocolo 211066389. Para validação do Termo de Autenticação dos Termos, deverá ser acessado o Portal de Serviços / verificação de documentos do Empreendedor (http://www.empresafacil.ma.gov.br) e informar o código de verificação.

Identificação de Empresa	
Nome Empresarial:	JOSE OLIVAN DE CARVALHO MOURA JUNIOR EIRELI - ME
Número de Registro:	21600047447
CNPJ:	07497614000190
Município:	São Luís

Identificação de Livro Digital	
Tipo de Livro:	DIÁRIO
Número de Ordem:	6
Período de Escrituração:	01/01/2020 - 31/12/2020

Assinante(s)	Nome	CRC/OAB
00116014342	JOSE OLIVAN DE CARVALHO MOURA JÚNIOR	
09434593387	LUIZ CARLOS SOUSA COSTA	MA5740

CERTIFICO A AUTENTICAÇÃO EM 17/08/2021 13:24:52 SOB Nº 20211066389.
PROTOCOLO: 211066389 DE 16/08/2021. CÓDIGO DE VERIFICAÇÃO: 12106025935. NIRE: 21600047447.
J O DE CARVALHO MOURA JUNIOR EIRELI - ME

Florencio Brandes Neto
RESPONSÁVEL PELA AUTENTICAÇÃO
SÃO LUÍS, 17/08/2021

Digitalizada com CamScanner

20

CPL
Fls 1121

CONSELHO REGIONAL DE CONTABILIDADE DO MARANHÃO

CERTIDÃO DE REGULARIDADE PROFISSIONAL

O CONSELHO REGIONAL DE CONTABILIDADE DO MARANHÃO CERTIFICA que o profissional identificado no presente documento encontra-se em situação REGULAR neste Regional, apto ao exercício da atividade contábil nesta data, de acordo com as suas prerrogativas profissionais, conforme estabelecido no art. 25 e 26 do Decreto-Lei n.º 9.295/46.

Informamos que a presente certidão não quita nem invalida quaisquer débitos ou infrações que, posteriormente, venham a ser apurados contra o titular deste registro, bem como não atesta a regularidade dos trabalhos técnicos elaborados pelo profissional da Contabilidade.

CONSELHO REGIONAL DE CONTABILIDADE MA

Certidão n.º: MA/2021/00005138
Nome: LUIZ CARLOS SOUSA COSTA **CPF: 094.345.933-87**
CRC/UF n.º MA 008740/O **Categoria: TÉCNICO EM CONTABILIDADE**
Validade: 27/02/2022
Finalidade: LIVRO DIÁRIO

Confirme a existência deste documento na página http://201.33.23.178/spwMA/principal.htm, mediante número de controle a seguir:

CPF : 094.345.933-87 Controle : **2441.2441.2755.2755**

21

J O DE CARVALHO MOURA JUNIOR EIRELI -ME

RUA DOS PROFESSORES, Nº 17, QD.32 BAIRRO COHAFUMA, SÃO LUÍS – MA CEP: 65078-300

NIRE Nº 21[illegible]447 CNPJ Nº 07.487.614/0001-99

CPL
Fls 1122

ANÁLISE FINANCEIRA DAS DEMONSTRAÇÕES CONTÁBEIS DE 2020

INDICE DE LIQUIDEZ

$$ILG = \frac{\text{Ativo circulante + Realizável a Longo prazo}}{\text{Passivo circulante + Passivo não circulante}} = \frac{1.473.700,58}{101.767,11} = 14,48$$

INDICE DE LIQUIDEZ CORRENTE

$$ILC = \frac{\text{Ativo Circulante}}{\text{Passivo Circulante}} = \frac{1.473.700,58}{101.767,11} = 14,48$$

INDICE DE SOLVENCIA GERAL

$$ISG = \frac{\text{Ativo total}}{\text{Passivo circulante + Passivo não circulante}} = \frac{1.900.923,19}{101.767,11} = 18,68$$

São Luís – MA, 31 de dezembro de 2020

José Olivan de Carvalho Moura Junior

José Olivan de Carvalho Moura Junior

CPF 001.160.143-42

Titular Administrador

Luiz Carlos Sousa Costa

CPF 094.345.933-87

Téc. em Contabilidade CRC/MA 5740

Digitalizada com CamScanner

CPL
Fls. 1123

CONSELHO REGIONAL DE CONTABILIDADE DO MARANHÃO

CERTIDÃO DE REGULARIDADE PROFISSIONAL

O CONSELHO REGIONAL DE CONTABILIDADE DO MARANHÃO CERTIFICA que o profissional identificado no presente documento encontra-se em situação REGULAR neste Regional, apto ao exercício da atividade contábil nesta data, de acordo com as suas prerrogativas profissionais, conforme estabelecido no art. 25 e 26 do Decreto-Lei n.º 9.295/46.

Informamos que a presente certidão não quita nem invalida quaisquer débitos ou infrações que, posteriormente, venham a ser apurados contra o titular deste registro, bem como não atesta a regularidade dos trabalhos técnicos elaborados pelo profissional da Contabilidade.

CONSELHO REGIONAL DE CONTABILIDADE MA

Certidão n.º: MA/2021/00005137
Nome: LUIZ CARLOS SOUSA COSTA CPF: **094.345.933-87**
CRC/UF n.º MA-005740/O Categoria: **TÉCNICO EM CONTABILIDADE**
Validade: 27/02/2022
Finalidade: EDITAIS DE LICITAÇÃO

Confirme a existência deste documento na página http://201.33.23.178/spwMA/principal.htm, mediante número de controle a seguir:
CPF : 094.345.933-87 Controle : **1975.2289.2289.2602**

CERTIDÃO DE REGISTRO E QUITAÇÃO
PESSOA JURÍDICA
Lei Federal Nº 5194 de 24 de Dezembro de 1966

CREA-MA

Nº 859888/2022
Emissão: 01/02/2022
Validade: 31/03/2022
Chave: BABAB

Conselho Regional de Engenharia e Agronomia do Estado do Maranhão

CPL
Fls 1124

CERTIFICAMOS que a Empresa mencionada encontra-se registrada neste Conselho, nos Termos da Lei 5.194/66, conforme os dados impressos nesta certidão. CERTIFICAMOS, ainda, que até a presente data, a referida pessoa jurídica e seu(s) responsável(is) técnico(s) estão quites com suas anuidades e demais obrigações junto ao Conselho Regional de Engenharia e Agronomia do Maranhão - CREA-MA, estando habilitada a exercer suas atividades, circunscrita à(s) atribuição(ções) de seu(s) responsável(veis) técnico(s).

Interessado(a)

Empresa: J O DE CARVALHO MOURA JUNIOR EIRELI

CNPJ: 07.487.617/0001-99

Registro: 0000050552

Categoria: Matriz

Capital Social: R$ 600.000,00

Data do Capital: 11/10/2013

Faixa: 4

Objetivo Social: CONSTRUÇÃO DE EDIFÍCIOS; CONSTRUÇÃO DE RODOVIAS E FERROVIAS; LOCAÇÃO DE AUTOMÓVEIS SEM CONDUTOR; OUTRAS OBRAS DE ACABAMENTO DA CONSTRUÇÃO; COLETA DE RESÍDUOS NÃO PERIGOSOS; PERFURAÇÕES E SONDAGENS; OBRAS DE TERRAPLENAGEM; PERFURAÇÕES E CONSTRUÇÃO DE POÇOS DE ÁGUA; OBRAS DE URBANIZAÇÃO - RUAS, PRAÇAS E CALÇADAS; CONSTRUÇÃO DE REDES DE ABASTECIMENTO DE ÁGUA, COLETA DE ESGOTO E CONSTRUÇÕES CORRELATAS, EXCETO OBRAS DE IRRIGAÇÃO; OBRAS DE ALVENARIA; COMÉRCIO VAREJISTA DE MATERIAIS DE CONSTRUÇÃO EM GERAL; LIMPEZA EM PRÉDIOS E EM DOMICÍLIOS; CONSTRUÇÃO DE INSTALAÇÕES ESPORTIVAS E RECREATIVAS; ALUGUEL DE OUTRAS MÁQUINAS E EQUIPAMENTOS COMERCIAIS E INDUSTRIAIS NÃO ESPECIFICADOS ANTERIORMENTE, SEM OPERADOR; MONTAGEM E INSTALAÇÃO DE SISTEMAS E EQUIPAMENTOS DE ILUMINAÇÃO E SINALIZAÇÃO EM VIAS PÚBLICAS, PORTOS E AEROPORTOS; ATIVIDADES PAISAGÍSTICAS; INSTALAÇÃO E MANUTENÇÃO ELÉTRICA; ALUGUEL DE MAQUINAS E EQUIPAMENTOS PARA CONSTRUÇÃO SEM OPERADOR, EXCETO ANDAIMES.

Restrições Relativas ao Objetivo Social: EMPRESA HABILITADA PARA ATUAR SOMENTE NA ÁREA DE ENGENHARIA CIVIL, AMBIENTAL E SEGURANÇA DO TRABALHO, NO ÂMBITO DAS ATRIBUIÇÕES DE SEU(S) RESPONSÁVEL(EIS) TÉCNICO(S).

Endereço Matriz: RUA DOS PROFESSORES, 17, QUADRA 22, COHAFUMA, SAO LUIS, MA, 65078300

Tipo de Registro: Registro Definitivo de Empresa

Data Inicial: 15/10/1984

Data Final: Indefinido

Registro Regional: 0000001085EMMA

Descrição

CERTIDÃO DE REGISTRO E QUITAÇÃO PESSOA JURIDICA

Informações / Notas

- A capacidade técnico-profissional da empresa é comprovada pelo conjunto dos acervos técnicos dos profissionais constantes de seu quadro técnico.

- Esta certidão perderá a validade, caso ocorra qualquer alteração posterior dos elementos cadastrais nela contidos

Última Anuidade Paga

Ano: 2021 (5/5)

Autos de Infração

Nada consta

Responsáveis Técnicos

Profissional: DANIEL ROCHA PEREIRA

Registro: 1109111355

CPF: 013.054.791-30

Data Início: 25/02/2021

Data Fim: Indefinido

Data Fim de Contrato: Indefinido

Títulos do Profissional:

ENGENHEIRO AMBIENTAL

Atribuição: ART 2 DA RES 447 DE 22/09/2000, DO CONFEA.

ENGENHEIRO DE SEGURANÇA DO TRABALHO

Atribuição: Artigo 4º da Resolução 359/91

Tipo de Responsabilidade: RESPONSAVEL TÉCNICO

Profissional: DIDIMO CASTELO BRANCO NETO

Registro: 1900634457

CPF: 337.799.373-87

Data Início: 02/06/2015

A autenticidade desta Certidão pode ser verificada em: https://crea-ma.sitac.com.br/publico/, com a chave: BABAB
Impresso em: 01/02/2022 às 09:30:13 por: adapt, ip: 179.220.210.204

24

CERTIDÃO DE REGISTRO E QUITAÇÃO
PESSOA JURIDICA
Lei Federal Nº 5194 de 24 de Dezembro de 1966

CREA-MA

Nº 859888/2022
Emissão: 01/02/2022
Validade: 31/03/2022
Chave: BABAB

CPL
Fls. 1125

Conselho Regional de Engenharia e Agronomia do Estado do Maranhão

Data Fim: Indefinido
Data Fim de Contrato: Indefinido
Títulos do Profissional:
ENGENHEIRO CIVIL
Atribuição: ARTIGOS 7 E 25 DA RESOLUCAO 218/73, DO CONFEA.
Tipo de Responsabilidade: RESPONSAVEL TÉCNICO

A autenticidade desta Certidão pode ser verificada em: https://crea-ma.sitac.com.br/publico/, com a chave: BABAB
Impresso em: 01/02/2022 às 09:30:13 por: adapt, ip: 179.220.210.204

25

CERTIDÃO DE REGISTRO E QUITAÇÃO
PESSOA FÍSICA
Lei Federal Nº 5.194 de 24 de Dezembro de 1966

CREA-MA

Nº 859885/2022
Emissão: 01/02/2022
Validade: 31/03/2022
Chave: yxd29

Conselho Regional de Engenharia e Agronomia do Estado do Maranhão

CPL
Fls. 1126

CERTIFICAMOS que o profissional mencionado encontra-se registrado neste Conselho, nos termos da Lei 5.194/66, de 24/12/1966, conforme os dados acima. CERTIFICAMOS, ainda, face o estabelecimento nos artigos 68 e 69 da referida Lei, que o interessado não se encontra em débito com o CREA-MA.

Interessado(a)

Profissional: DIOMO CASTELO BRANCO NETO
Registro: 190081457
CPF: 337.799.[illegible]67

Tipo do Registro: VISTO PROFISSIONAL
Data Inicial: 09/10/2002
Data Final: Indefinido
Número do Visto: 8053

Título(s)

GRADUAÇÃO

ENGENHEIRO CIVIL
Atribuição: ARTIGOS 7 E 25 DA RESOLUCAO 218/73, DO CONFEA.
Instituição de Ensino: INEXISTENTE

Descrição

CERTIDÃO DE REGISTRO E QUITAÇÃO PESSOA FÍSICA

Informações / Notas

- **A falsificação deste documento constitui-se em crime previsto no Código Penal Brasileiro, sujeitando o(a) autor(a) à respectiva ação penal.**
- **CERTIFICAMOS que caso ocorra(m) alteração(ões) no(s) elemento(s) contido(s) neste documento, esta Certidão perderá a sua validade para todos os efeitos.**
- **Esta certidão perderá a validade, caso ocorra qualquer alteração posterior dos elementos cadastrais nela contidos.**
- **Válido em todo território nacional.**

Última Anuidade Paga

Ano: 2021 (4/4)

Autos de Infração

Nada consta

Responsabilidades Técnicas

Empresa: J O DE CARVALHO MOURA JUNIOR EIRELI
Registro: 0000050552
CNPJ: 07.487.614/0001-99
Data Início: 02/06/2015
Data Fim: Indefinido
Data Fim de Contrato: Indefinido
Tipo de Responsabilidade: RESPONSAVEL TÉCNICO

26

Anotação de Responsabilidade Técnica - ART
Lei nº 6.496, de 7 de dezembro de 1977

CREA-MA

ART CARGO-FUNÇÃO
Nº 00019006344575050210

Conselho Regional de Engenharia e Agronomia do Estado do Maranhão

INICIAL CPL
Fls. 1127

1. Responsável Técnico

DIDIMO CASTELO BRANCO NETO
Título profissional: ENGENHEIRO CIVIL
RNP: **1900634457**
Registro: **8053PI**

2. Contratante

Contratante: **CONSTRUTORA CARVALHO MOURA LTDA-ME** CPF/CNPJ: **07.487.614/0001-99**
RUA DOS PROFESSORES Q-22 C-17 Nº:
Complemento: Bairro: **COHAFUMA**
Cidade: SAO LUIS UF: **MA** CEP: **65078300**
País: Brasil
Tipo de contratante: Pessoa Jurídica
Ação Institucional: Outros

3. Vínculo Contratual

Unidade administrativa: CONSTRUTORA CARVALHO MOURA LTDA-ME
RUA DOS PROFESSORES Q-22 C-17 Nº:
Complemento: Bairro: **COHAFUMA**
Cidade: SAO LUIS UF: **MA** CEP: **65078300**
Data de Início: 23/01/2015 Previsão de término: **Não especificado**
Tipo de vínculo:
Identificação do cargo/função:

4. Atividade Técnica

6 - DESEMPENHO DE CARGO OU FUNCAO	Quantidade	Unidade
0 - CARGO OU FUNCAO > #I0101 - VINCULO TECNICO COM A EMPRESA (DESEMPENHA CARGO/FUNCAO DENTRO DA EMRPESA)	30,00	nd

A mudança de cargo ou função exige o registro de nova ART

5. Observações

PRESTA??O DE SERVI?OS EXERCENDO CARGO OU FUN??O COMO RESPONS?VEL T?CNICO DA EMPRESA

6. Declarações

7. Entidade de Classe

SEM INDICACAO DE ENTIDADE DE CLASSE

8. Assinaturas

Declaro serem verdadeiras as informações acima

DIDIMO CASTELO BRANCO NETO - CPF: 337.799.373-87

_____, _____ de _____ de _____
Local data

CONSTRUTORA CARVALHO MOURA LTDA-ME - CNPJ: 07.487.614/0001-99

9. Informações

* A ART é válida somente quando quitada, mediante apresentação do comprovante do pagamento ou conferência no site do Crea.

10. Valor

Registrada em: 07/06/2015

A autenticidade desta ART pode ser verificada em: https://crea-ma.sitac.com.br/publico/, com a chave: W40y4
Impresso em: 27/08/2021 às 17:39:13 por: , ip: 181.222.20.167

22

CREA-PI

Conselho Regional de Engenharia e Agronomia do Piauí

ART de Cargo ou Função

00019006344575013817

CPL
Fls. 1128

1. Responsável Técnico

DIDIMO CASTELO BRANCO NETO

Título profissional: Engenheiro Civil

RNP: 1900634457

Registro:

2. Contratado

Contratante: CONSTRUTORA CARVALHO MOURA LTDA - ME

CPF/CNPJ: 07487614000199

Logradouro: RUA OSVALDO CRUZ

Nº: Q22 C17

Complemento:

Bairro: COHAFUMA

Cidade: SÃO LUÍS

UF: MA

CEP: 65078-300

Tipo de Contratante: PESSOA JURÍDICA DE DIREITO PRIVADO

3. Vínculo Contratual

Data de Início: 09/12/2019 **Previsão de**

4. Atividade Técnica

CARGO/FUNÇÃO

25.0000 HORA/SEMANA

A mudança de cargo ou função exige o registro de nova ART

5. Observações

Cargo / Função

6. Declarações

Acessibilidade ... normas técnicas da ABNT, na legislação específica e no Decreto nº 5.296, de 2 de dezembro de 2004, ...

O estabelecimento dessa ... em ... documento por parte do tabelião.

Reconheço por Semelhança firma(s) de:
JOSE OLIVAR DE CARVALHO MOURA
Selo(s): ACD90140-0124
Ponta Pora-MS, 09/12/2019
Em test. da verdade
Izabele de Oliveira Vilas - ESCR
Total: R$ 9,30 Pelo

7. Entidade de Classe

Nenhuma

8. Assinaturas

Declaro serem verdadeiras as informações acima

Ponta Porã-MS (Local) 09 de Dezembro 2019 (Data)

DIDIMO CASTELO BRANCO NETO - CPF: 377[illegible]

José Olivar de Carvalho Moura (Assinatura)

CONSTRUTORA CARVALHO MOURA LTDA - ME - CPF/CNPJ: 07487614000199

9. Informações

- A ART é válida somente quando quitada, mediante apresentação do comprovante de pagamento ou conferência no site do Crea-PI.
- A autenticidade deste documento pode ser verificada no site www.crea-pi.org.br ou www.confea.org.br
- A guarda da via assinada da ART será de responsabilidade do profissional e do contratante com o objetivo de documentar o vínculo contratual.

www.crea-pi.org.br art@crea-pi.org.br
tel: (86)2107-9292

CREA-PI

Valor ART: R$ 85,96 **Registrada em:** 09/12/2019 **Valor Pago:** 85,96 **Nosso Número:** 8281000126

Digitalizada com CamScanner

CONSTRUTORA CARVALHO MOURA

Rua dos Professores, 17, Bairro Cohafuma
São Luís/MA
CNPJ 07.478.614/0001-99
Tel: (98) 3[illegible]

CPL
Fls. 1129

CONTRATO DE PRESTAÇÃO DE SERVIÇOS

CONTRATANTE: J O DE CARVALHO MOURA JUNIOR EIREILI – ME firma estabelecida na Rua dos Professores, nº 17, Qd. 22, Cohafuma, São Luis/MA, inscrita no CNPJ nº 07.478.614/0001-99. Denominada CONTRATANTE, neste ato representada pelo seu sócio administrador José Olivan de Carvalho Moura Junior, solteiro, empresário, portador do CPF nº 001.160.143-42, Rua dos Professores, nº 17, Cohafuma, São Luís/MA.

CONTRATADO: DIDIMO CASTELO BRANCO NETO, CASADO, Engenheiro Civil, portador da Carteira Profissional do CREA nº 190063445-7, inscrito no CPF sob o nº 337.799.373-87, residente e domiciliado na Rua Aloísio Lima, 1546 – Ininga, Teresina/PI.
O presente contrato se regerá pelas cláusulas e condições seguintes:

CLÁUSULA PRIMEIRO: Do Objeto:
O objeto do contrato é a prestação de serviços profissionais na Área de Engenharia Civil, restrita às atribuições do contratado, conforme previsto na legislação vigente.

CLÁUSULA SEGUNDA: Da Remuneração e carga horária:
O contratado receberá o equivalente a R$ 6.186,00 (Seis mil, cento e oitenta e seis reais) com uma jornada de 25 horas por semana, sendo:
SEGUNDA A SEXTA: 14:00 h as 18:00 h;
SÁBADO: 8:00 h as 13:00 h.

Município de João Lisboa-MA
CNPJ: nº 07.000.300/0001-10
Confere com o original
Em: 17/09/20

CLÁUSULA TERCEIRA: Do período:
O período de validade deste contrato será por tempo indeterminado, podendo ser rescindido a qualquer tempo por uma das partes desde que comunicado com antecedência de 30(trinta) dias.

CLÁUSULA QUARTA: Do foro:
Fica eleito o Foro da Comarca de São Luis, para dirimir as questões decorrentes deste contrato.

1º OFÍCIO NOTAS

E, por estarem justos e contratados, assinam o presente contrato, em 03(três) vias de igual teor, na presença de duas testemunhas.

São Luís, 05 de dezembro de 2019

José Olivan de Carvalho Moura Junior

CONTRATANTE
JOSÉ OLIVAN DE CARVALHO M.JUNIOR
CPF: 001.160.143-42

CONTRATADO
DÍDIMO CASTELO BRANCO NETO
CPF: 337.799.373-87

1º TABELIONATO DE NOTAS, REGISTRO DE TÍTULOS E DOCUMENTOS E CIVIL DAS PESSOAS JURÍDICAS DE PONTA PORÃ/MS
Av. Brasil, 2874, térreo, lado B - CEP 79904-670 - Ponta Porã/MS - Tel.: (67) 3431-1744 - 1notasdpp@gmail.com

Reconheço por Semelhança firma(s) de:
JOSE OLIVAN DE CARVALHO MOURA JUNIOR
Selo(s): ACO90139-841-NOR
Ponta Pora-MS, 09/12/2019. OP: César
Em test. _____ da verdade.
Isabele de Oliveira Wider - Esc Autorizada
Total:R$ 9,30 P:17
O reconhecimento de firma não implica em aprovação ou aceitação do conteúdo do

Cartório Thamistocles Sampaio
TERESINA CARTÓRIO 3º OFÍCIO DE NOTAS
Titular: Amabílio Gonçalves de Andrade Paraíba
RECONHECO POR AUTENTICIDADE A FIRMA DE DIDIMO CASTELO BRANCO NETO. DOU FE. EM TESTE _____ DA VERDADE.
Teresina-PI, 03/12/2019. Selo:AAN67907-D1Z9
www.tjpi.jus.br/portalextra.
KATIA GARDENIA DA SILVA SANTOS-ESCREVENTE AUTORIZADA
Emol:3,95 TJ:0,77 FMMP/PI:0,10 Selo:0,26 Total:4,98
CONTRATO DE PRESTAÇÃO DE SERVIÇOS
3º OFÍCIO DE NOTAS
CONSULTE O SELO DIGITAL

29

CERTIDÃO DE REGISTRO E QUITAÇÃO PESSOA FÍSICA

Lei Federal Nº 5194 de 24 de Dezembro de 1966

CREA-MA

Nº 853140/2021
Emissão: 26/08/2021
Validade: 31/03/2022
Chave: 2BzW3

Conselho Regional de Engenharia e Agronomia do Estado do Maranhão

CPL
Fls. 1130

CERTIFICAMOS que o profissional mencionado encontra-se registrado neste Conselho, nos termos da Lei 5.194/66, de 24/12/1966, conforme os dados adiante. CERTIFICAMOS, ainda, face o estabelecimento nos artigos 68 e 69 da referida Lei, que o interessado não se encontra em débito com o CREA MA.

Interessado(a)

Profissional: DANIEL ROCHA PEREIRA
Registro: 1105111355
CPF: 013.054.791-30
Tipo de Registro: Registro Definitivo de Profissional (DIPLOMADO NO PAÍS)
Data de Registro: 10/12/2010

Título(a)

GRADUAÇÃO

ENGENHEIRO AMBIENTAL
Atribuição: ART 2 DA RES 447 DE 22/09/2000, DO CONFEA.
Instituição de Ensino: CENTRO UNIVERSITÁRIO DO MARANHÃO
Data de Formação: 20/06/2010

PÓS - ENGENHARIA

ENGENHEIRO DE SEGURANÇA DO TRABALHO
Atribuição: Artigo 4º da Resolução 359/91
Instituição de Ensino: UNIVERSIDADE ESTACIO DE SA
Data de Formação: 20/05/2012

Descrição

CERTIDÃO DE REGISTRO E QUITAÇÃO PESSOA FÍSICA

Informações / Notas

- A falsificação deste documento constitui-se em crime previsto no Código Penal Brasileiro, sujeitando o(a) autor(a) à respectiva ação penal.
- CERTIFICAMOS que caso ocorra(m) alteração(ões) no(s) elemento(s) contido(s) neste documento, esta Certidão perderá a sua validade para todos os efeitos.
- Esta certidão perderá a validade, caso ocorra qualquer alteração posterior dos elementos cadastrais nela contidos.
- Válido em todo território nacional.

Última Anuidade Paga

Ano: 2021 (1/1)

Autos de Infração

Nada consta

Responsabilidades Técnicas

Empresa: J O DE CARVALHO MOURA JUNIOR EIRELI
Registro: 0000050552
CNPJ: 07.487.614/0001-99
Data Início: 25/02/2021
Data Fim: Indefinido
Data Fim de Contrato: Indefinido
Tipo de Responsabilidade: RESPONSAVEL TÉCNICO

Empresa: CONSENT - CONSTRUTORA SERVICOS E TERRAPLANAGEM LTDA
Registro: 0000005607
CNPJ: 02.865.068/0001-69
Data Início: 10/10/2019
Data Fim: Indefinido
Data Fim de Contrato: Indefinido
Tipo de Responsabilidade: RESPONSAVEL TÉCNICO

A autenticidade desta Certidão pode ser verificada em: https://crea-ma.sitac.com.br/publico/, com a chave: 2BzW3
Impresso em: 26/08/2021 às 15:26:26 por: adapi, ip: 181.222.20.167

Anotação de Responsabilidade Técnica - ART
Lei nº 6.496, de 7 de dezembro de 1977

CREA-MA

ART CARGO-FUNÇÃO
Nº MA20210399780

Conselho Regional de Engenharia e Agronomia do Estado do Maranhão

INICIAL

CPL
Fls: 1131

1. Responsável Técnico

DANIEL ROCHA PEREIRA

Título profissional: ENGENHEIRO AMBIENTAL, ENGENHEIRO DE SEGURANÇA DO TRABALHO

RNP: **1109111355**
Registro: **1109111355MA**

2. Contratante

Contratante: J O de Carvalho Moura Junior EIRELI — CPF/CNPJ: **07.487.614/0001-99**
RUA DOS PROFESSORES — Nº: **17**
Complemento: Quadra: 22 — Bairro: **COHAFUMA**
Cidade: SÃO LUÍS — UF: **MA** — CEP: **65078300**
País: Brasil
Tipo de contratante: Pessoa Jurídica de Direito Privado
Ação Institucional: Outras

3. Vínculo Contratual

Unidade administrativa: Sede
RUA DOS PROFESSORES — Nº: **17**
Complemento: Quadra: 22 — Bairro: **COHAFUMA**
Cidade: SÃO LUÍS — UF: **MA** — CEP: **65078300**
Data de Início: **23/02/2021** — Previsão de término: **Não especificado**
Tipo de Vínculo: **PRESTADOR DE SERVIÇOS**
Identificação do cargo/função: **Responsável elaboração de orçamento e fiscalização**

4. Atividade Técnica

	Quantidade	Unidade
1000 - OUTRA 45 - DESEMPENHO DE FUNÇÃO TÉCNICA > OBRAS E SERVIÇOS - CARGO/FUNÇÃO > #3367 - VÍNCULO TÉCNICO COM A EMPRESA (DESEMPENHO DE CARGO/FUNÇÃO TÉCNICA DENTRO DA EMPRESA)	10,00	h/sem

A mudança de cargo ou função exige o registro de nova ART

5. Observações

PRESTACAO DE SERVICOS TECNICOS, COMO RESPONSAVEL POR PESSOA JURIDICA

6. Declarações

- Declaro que estou cumprindo as regras de acessibilidade previstas nas normas técnicas da ABNT, na legislação específica e no decreto n. 5296/2004.

7. Entidade de Classe

SEM INDICACAO DE ENTIDADE DE CLASSE

8. Assinaturas

Declaro serem verdadeiras as informações acima

DANIEL ROCHA PEREIRA - CPF: 013.054.791-30

_____, _____ de _____ de _____
Local data

J O de Carvalho Moura Junior EIRELI - CNPJ: 07.487.614/0001-99

9. Informações

* A ART é válida somente quando quitada, mediante apresentação do comprovante do pagamento ou conferência no site do Crea.
* O comprovante de pagamento deverá ser apensado para comprovação de quitação

10. Valor

Valor da ART: R$ 88,78 — Registrada em: **24/02/2021** — Valor pago: **R$ 88,78** — Nosso Número: **8303062487**

CONSTRUTORA CARVALHO MOURA
J O DE CARVALHO MOURA JUNIOR EIRELI -ME

Rua dos Professores Q.22 C.17,Bairro Cohafuma,
São Luis-MA - Cep: 65078-300
CNPJ: 07.487.614/0001-99
Tel: (98) 8316-8868 / 3246-5857

CPL
Fl: 1332

CONTRATO DE TRABALHO
por prazo indeterminado

Pelo presente instrumento e na melhor forma de direito, as partes:
1. A empresa **CONSTRUTORA CARVALHO MOURA – J O DE CARVALHO MOURA JUNIOR EIRELI - ME** , CNPJ: 07.487.614/0001-99, com sede na Rua dos professores q-22 , Nº 17, Cohafuma, São Luís/MA, CEP: 65.078-300, neste ato representado pelo Sr. **JOSÉ OLIVAN DE CARVALHO MOURA JUNIOR**, portador da Carteira de Identidade Nº. 103991198-3 SSP/MA E CPF Nº. 001.160.143-42, residente e domiciliado na R- dos professores quadra 22 nº17, Cohafuma, São Luís/MA, CEP: 65.078-300, que por força do presente contrato passa a ser denominado EMPREGADOR;
2. **DANIEL ROCHA PEREIRA**, brasileiro, **Graduação: ENGENHARIA AMBIENTAL e PÓS-GRADUAÇÃO: ENGENHARIA DE SEGURANÇA DO TRABALHO**, RG Nº. 1233338991 SSP/MA E CPF Nº. 013.054.791-30, residente Rua Fernando de Noronha, nº 101, Condomínio Tropical 3, BL 06 Apto 101, Cohama, São Luís/MA, doravante designado EMPREGADO;
Firmam o presente **CONTRATO DE TRABALHO POR PRAZO INDETERMINADO**, nas seguintes cláusulas assim pactuadas;

CLÁUSULA PRIMEIRA - Da Atividade:
O Empregado trabalhará para a empresa na função de Responsável Técnico de pessoa jurídica obrigando-se assim a fazer o serviço de **Engenheiro Ambiental/ Engenheiro Civil / Engenheiro de Segurança do Trabalho,** bem como o que vier a ser objeto de cartas, avisos ou ordens, dentro da natureza do seu cargo e também o que dispensa especificações por estar naturalmente compreendido, subentendido ou relacionado ao seu cargo, não constituindo a indicação supra ou de adendos, qualquer limitação ou restrição, considerando- se falta grave a recusa por parte do empregado em executar qualquer um dos serviços referidos, mesmo que anteriormente não os tenha feito, mas que se entendam atinentes à função para a qual fica contratado.

CLÁUSULA SEGUNDA – Do Salário
O Empregador pagará ao Empregado, mensalmente, o salário de **R$ 6.600,00 (Seis Mil e seiscentos reais)** até todo 5º (quinto) dia útil do mês.

Município de São Luís Lisboa-MA
CNPJ: nº 07.000.300/0001-10
Confere com o original
Em: 17/06/22

CLÁUSULA TERCEIRA – Da Jornada de Trabalho:
A Jornada de Trabalho do Empregado será de **10 (dez) horas semanais**.

CLÁUSULA QUARTA – Da Contratação:
A contratação é por **Prazo Indeterminado**.

CLÁUSULA QUINTA – Das Disposições Especiais
Findo esse prazo a empresa poderá despedir o Empregado sem estar obrigada ao pagamento de qualquer indenização, nem a lhe dar aviso prévio; entretanto, caso seja dado, apenas para governo do Empregado, não implicará no pagamento de indenização;
Se durante a vigência do presente contrato o Empregado der justo motivo para a dispensa poderá ser despedido sem pagamento de indenização nem aviso prévio;
Se a empresa rescindir o contrato antes do prazo, sem motivo justo, pagará ao empregado nos termos do artigo 479 da C.L.T., e por metade, a remuneração a que teria direito o empregado até o fim do prazo; se a rescisão for da parte do empregado, nas mesmas condições fica obrigado a indenizar a empresa dos prejuízos que com esse ato lhe causar, nos termos do art. 480 da C.L.T.;
E, por terem assim justo e contratado, assinam o presente em duas vias, diante das testemunhas, a tudo presente.

São Luís/MA, 18 de Fevereiro de 2021.

2º OFÍCIO

José Olivan de Carvalho Moura Junior

J O DE CARVALHO MOURA JUNIOR EIRELI – ME
JOSÉ OLIVAN DE CARVALHO MOURA JUNIOR
Administrador - CPF: 001.160.143-42

Daniel Rocha Pereira

DANIEL ROCHA PEREIRA
Engº Ambiental - Engº de Segurança do Trabalho
CREA/MA Nº: 110911135-5

Testemunha

Sétimo Tabelionato de Notas de São Luís - MA
Gustavo Dal Molin de Oliveira - Tabelião
Av. Daniel de La Touche, 6, quadra D, Cohama CEP 65.074-115 - São Luís - Maranhão (98) 3256-7266

RECONHECO, por semelhança, a firma de:
DANIEL ROCHA PEREIRA
18/02/2021 12:06:19 Susana 18913

2º Tabelionato de Notas de São Luís - MA
Rua Direita, 402 Centro - Tel: 3222-1810 - Email: cartorio2oficionotas@gmail.com - CNPJ: 02.814.475/0001-
Poder Judiciário TJMA RECONHECIMENTO DE FIRMA
JOSE OLIVAN DE CARVALHO MOURA JUNIOR
Reconhecimento de firma por SEMELHANÇA
São Luís (MA) 09/02/2022 11:33:18
Emol + FERC + FADEP + FEMP: R$ 20,08
Selo: RECFIR02977700AWDRKRHQK4UW46
Consulte a validade do selo em https://selo.tjma.jus.br
ESCREVENTE AUTORIZADO
ELIZETE SOUSA LORENA

32

CPL
Fls. 1133

SERVIÇO PÚBLICO FEDERAL
CONSELHO REGIONAL DE ENGENHARIA E AGRONOMIA DO PIAUI
Certidão: 29320

ART	510244
Registrada em	12/11/08 00:00
Baixada em	03/10/11 00:00
Endereço da Obra	SEDE DO MUNICIPIO DE FLORES - PI - X OEIRAS-PI ()
Proprietário	AGUAS E ESGOTOS DO PIAUI S/A AGESPISA
Empresa	
Contratante	AGUAS E ESGOTOS DO PIAUI S/A AGESPISA

Descrição
EXECUCAO DOS SERVICOS DE EXPANSAO DE 4.000 M DE REDE DE DISTRIBUICAO DE AGUA NO S A A DA CIDADE DE FLORES-PI OBJETO DA ORDEM DE SERVICO NR 81/08

Atividades

Atividade Tecnica:	EXECUCAO		
Nivel de Atuação:	ATUACAO		
Serviço	REDE DE AGUA		
Quantidade	4000.0000	Unidade:	M

ART	510243
Registrada em	29/01/09 00:00
Baixada em	09/09/11 00:00
Endereço da Obra	SEDE DO MUNICIPIO S/N - ZONA RURAL SANTO INÁCIO DO PIAUI-PI () 3225-2956
Proprietário	INSTITUTO DE DESENVOLVIMENTO DO PIAUI
Empresa	FEITOSA & SA LTDA
Contratante	INSTITUTO DE DESENVOLVIMENTO DO PIAUI

Descrição
IMPLANTAÇÃO DE ESTRADAS VICINAIS NA ZONA RURAL DO MUNICÍPIO DE SANTO INÁCIO DO PIAUI, SENDO: POVOADO URUQUÊ - 0,24KM, POVOADO PAU DARCO - 0,63KM, POVOADO CAIS - 1,00KM, POVOADO BAIXA DA TORRE - 1,50KM, TOTAL DE 3,37KM, CONFORME ORDEM DE SERVIÇO N° 168/08.

Atividades

Atividade Tecnica:	EXECUCAO		
Nivel de Atuação:	ATUACAO		
Serviço	RODOVIA		
Quantidade	3.3700	Unidade:	Km

ART	519125
Registrada em	27/01/09 00:00
Baixada em	03/10/11 00:00
Endereço da Obra	SEDE DO MUNICIPIO - BELO NORTE PICOS-PI () 32166300
Proprietário	AGESPISA - AGUAS E ESGOTOS DO PIAUI S/A
Empresa	FEITOSA & SA LTDA
Contratante	AGESPISA - AGUAS E ESGOTOS DO PIAUI S/A

Descrição
EXECUCAO DOS SERVICOS DE IMPLANTACAO DE 1.000M DE ADUTORA DN 100 EM TUBOS PVC PBA INTERLIGANDO UM POCO EXISTENTE NO BAIRRO BELO NORTE A REDE DE DISTRIBUICAO DE AGUA NA CIDADE DE PICOS-PI ORDEM DE SERVICO 109/2008-GEMOI-DOINT

Atividades

Digitalizada com CamScanner

CPL
Fls. 1134

Piauí
GOVERNO DO
DESENVOLVIMENTO

Piauí.
É feliz quem vive aqui

ATESTADO DE CAPACIDADE TÉCNICA.
PESSOA FISICA

Atestado para os devidos fins que se fizerem necessários, que o engenheiro civil **Didimo Castelo Branco Neto**, residente à Rua Aluisio Lima nº1546 Ininga – Teresina – PI. RG 546.744-PI. Registro do CREA nº1676-D, responsável técnico da Empresa **FEITOSA E SÁ LTDA, CNPJ nº. 07.287.825/0001-88**, localizada na Av. Transamazônica s/n Bairro – Bomba, Oeiras – PI, foi responsável pela **implantação de estradas vicinais na zona rural do município de Santo Inácio do Piauí, sendo: Povoado Uruqué (0,24 km), povoado Pau D'Arco (0,63 km), povoado Cais (1,00 km) e povoado Baixa da Torre (1,50 km), REF: Ordem de serviço nº 168/08,** Objeto da ART nº. **510243**, e que os mesmo foram finalizados e que se encontram de acordo com as normas e especificação do projeto executivo.

Município de Teresina–PI, 26 de Abril de 2010.

FRANCISCO ADA DE ARAÚJO

Diretor de Engenharia

Digitalizada com CamScanner

CPL
Fl. 1135

Estado do Maranhão

PREFEITURA MUNICIPAL DE CAJARI
CNPJ: 06.469.837/0001-68

ATESTADO DE CAPACIDADE TECNICA

Atestamos para os devidos fins de direito, que a **J O DE CARVALHO MOURA JUNIOR EIRELI-ME, Inscrita no CNPJ nº 07.487.614/0001-99**, estabelecida na Rua dos Professores Qd 22 C 17, Bairro Cohafuma, São Luis-MA, prestou serviços de Execução de RECUPERAÇÃO DE ESTRADA VICINAL (COM SERVIÇOS PRELIMINARES , TERRAPLENAGEM, PAVIMENTAÇAO E OBRAS DE ARTES CORRENTES NO TRECHOS DA SEDE AO POVOADO SÃO MIGUEL DA PASSAGEM (17,00KM) POVOADO SANTA ROSA AO POVOADO SANTA ROSA AO POVOADO SÃO VICENTE (8,00Km) CAJARI-MA, de agosto a outubro de 2013.

Atestamos que as prestações dos serviços especificados foram atendidos e executados de forma satisfatória, não existindo em nossos registros, até a presente data, fatos que desabone sua conduta e responsabilidade com as obrigações assumidas.

Município de João Lisboa MA
CNPJ: nº 07.000.300/0001-10
Confere com o original
Em: 17/02/22

São Luis/MA, 30 de novembro de 2013.

3º OFÍCIO DE NOTAS

Joel Dourado Franco

Joel Dourado Franco
Prefeito Municipal

Tabelionato de Notas de São Luis/MA

TABELIONATO
Reconhecimento por SEMELHANÇA a(s) firma(s) de:
[01] 5479] - JOEL DOURADO FRANCO
Ato: 3,17.2 Emolumentos: R$ 5,14, FERC: R$ 0,15,
FADEP: R$ 0,20, FEMP: R$ 0,20. Total: 5,69 Em
test° da verdade São Luis - MA, 06/01/2022 14:02:14
SELO RECFIR0299835VPYNLKX5GPUHC25 LARI83A
MARIA RODRIGUES FERREIRA - ESCREVENTE
AUTORIZADA. Consulte a validade do selo

CPL
Fl. 1136

SERVIÇO PÚBLICO FEDERAL
CONSELHO REGIONAL DE ENGENHARIA E AGRONOMIA DO PIAUÍ
Certidão 29320

Atividades

Atividade Técnica	EXECUÇÃO
Nível de Atuação	ATUAÇÃO
Serviço	REDE DE ÁGUA
Quantidade	Unidade M
ART	507
Registrada em	29/
Baixada em	09/
Endereço da Obra	SEDE DO MUNICÍPIO S/N - ZONA RURAL COCAL DE TELHA-PI () 3225-2956
Proprietário	INSTITUTO DE DESENVOLVIMENTO DO PIAUI
Empresa	FEITOSA & SA LTDA
Contratante	INSTITUTO DE DESENVOLVIMENTO DO PIAUI

Descrição
EXECUÇÃO DE 4.000,00 M2 DE PAVIMENTAÇÃO EM PARALELEPIPEDO NA SEDE DO MUNICÍPIO DE COCAL DE TELHA/ PI, SENDO RUA PADRE MATEUS - 1.300,00 M2, RUA FRANCISCO ALVES MENDES - 700,00 M2, RUA MANOEL JOSÉ DA SILVA - 700,00 M2 E RUA SANTA TERESINHA - 2.196,00M2, ORDEM DE SERVIÇO Nº 193/08

Atividades

Atividade Técnica	EXECUÇÃO
Nível de Atuação	ATUAÇÃO
Serviço	PAVIMENTAÇÃO DE PARALELEPIPEDOS
Quantidade	Unidade M2
ART	2652
Registrada em	29/
Baixada em	09/
Endereço da Obra	SEDE DO MUNICÍPIO S/N - ANGICANTE-PI () 3225-2956
Proprietário	INSTITUTO DE DESENVOLVIMENTO DO PIAUI
Empresa	FEITOSA & SA LTDA
Contratante	INSTITUTO DE DESENVOLVIMENTO DO PIAUI

Descrição
REFORMA DO CENTRO SOCIAL DO MUNICÍPIO DE ANGICANTE PI, CONSTANDO DE TRATAMENTO DE 1.232,74M2 DE MADEIRA PARA TELHA CERÂMICA, 300,00M2 DE MADEIRAMENTO PARA TELHA CERÂMICA, EXECUÇÃO DE 1.573,85 M2 DE REBOCO EM PAREDE, EXECUÇÃO (ASSENTAMENTO) DE 395,40M2 DE AZULEJO BRANCO, EXECUÇÃO DE 1.644,55M2 DE PISO INDUSTRIAL DE ALTA RESISTÊNCIA, EXECUÇÃO (ASSENTAMENTO) DE 93,52 M2 DE PISO CERÂMICO ATPEI-4, EXECUÇÃO DE 496,80M2 DE CALÇADA EXTERNA, EXECUÇÃO DE 496,67M2 DE CALÇADA TIPO PARALELEPIPEDO, EXECUÇÃO DE 2.865,35 M2 DE PINTURA EM LATEX S/MASSA, EXECUÇÃO DE 852,20 M2 DE PINTURA NOVACOR, EXECUÇÃO DE 829,60 M2 DE PINTURA EM TEXTURA EXECUÇÃO DE 660,00 M2 DE ALAMBRADO EM TUBO INDUSTRIAL, EXECUÇÃO DE 852,20 M2 DE MARCAÇÃO PARA QUADRA POLIESPORTIVA, OBJETO DA TOMADA DE PREÇO Nº 025/08 E ORDEM DE SERVIÇO Nº 127/08

Atividades

Atividade Técnica	REFORMA
Nível de Atuação	ATUAÇÃO
Serviço	EDIFÍCIOS RESIDENCIAIS P/ PROGRAMAS SOCIAIS
Quantidade	1.0000 Unidade UNIDADES

Praça Demóstenes Avelino, 1767 - Centro - Teresina/PI - 64.000-100
Telefone: (86)2107-9292

Digitalizada com CamScanner

IDEPI

CPL
Fls 1137

36

ATESTADO DE CAPACIDADE TÉCNICA
PESSOA FISICA

Atestado para os devidos fins que se fizerem necessários, que o engenheiro civil **Didimo Castelo Branco Neto**, residente á Rua Aluisio Lima, nº 1546 Ininga, Teresina - PI, Rg: 540.744 PI Registro do **CREA nº 1676-D**, responsável técnico da empresa **FEITOSA E SÁ LTDA, CNPJ nº. 07.287.825/0001-88**, localizada na Av Transamazônica s/n, Bairro Recuba, Oeiras – PI, foi responsável pela **execução de 5.811,500 m² de pavimentação em paralelepípedo na sede do município de Santo Inácio do Piauí – PI, sendo: Rua João Batista Virgilio (1.440,00m²), Rua Adelmar Maura (880,00m²), Rua Projetada I (1.995,99m²), Rua Projetada II (700,00m²), REF: Ordem de serviço nº 160/08, Objeto da Art nº. 510241, e que os mesmos foram finalizados e que se encontram de acordo com as normas e especificações do projeto executivo**

Teresina – PI, 13 de julho de 2011

FRANCISCO [illegible] DE ARAUJO
Engenharia

CPL
Fls. 1138

37

Prefeitura Municipal de Nazaré do Piauí
"O povo tem sua vez"

ATESTADO DE CAPACIDADE TECNICA

PESSOA FISICA

Atesto para os devidos fins que se fizerem necessários, que o enganheiro civil ***DIOMIO CASTELO BRANCO NETO,*** residente à Rua Aluisio Lima nº 1545 minga- Teresina – PI, ***RG – 586.744 – PI, Registro no CREA nº 1676 – D,*** responsável técnico da Empresa ***BARBOSA E SÁ LTDA, CNPJ Nº 07.287.825/0001-88,*** Localizada na Avenida Transamazônica s/n Bairro Bomba Oeiras – PI, foi responsável pela execução de ***3.563,70m² de Pavimentação em Paralelepipedo na sede do Município de Município de Nazaré do Piauí – PI, REF: Contrato nº 0213002-17/2006, Objeto da ART nº 502939,*** e que o mesmo fora finalizado e que se encontra de acordo com as normas e especificações do projeto executivo.

Município de Nazaré do Piauí, ***30 de dezembro de 2008***

JOSE NUNES DE OLIVEIRA

Prefeito Municipal

ATESTADO DE CAPACIDADE TÉCNICA
PESSOA FISICA

Atestado para os devidos fins que se fizerem necessários, que o engenheiro civil **Didimo Castelo Branco Neto**, residente á Rua **Aluisio Lima, nº 1546 –Ininga, Teresina – Pi. Rg 546 744-PI Registro do CREA nº 1676-D, responsável técnico da empresa FEITOSA E SÁ LTDA, CNPJ nº. 07.287.825/0001-88, localizada na Av. Transamazônica s/n, Bairro Bomba, Oeiras – PI, foi responsável pela reforma do Centro Social Urbano de Amarante, na sede do município de Amarante - PI, REF: Ordem de serviço nº 127/08, Objeto da Art nº. 265377, e que os mesmos foram finalizados e que se encontram de acordo com as normas e especificações do projeto executivo.**

Teresina – PI, 24 de agosto de 2010.

DEPARTAMENTO DE TRÂNSITO DO PIAUÍ

FRANCISCO ATILA DE ARAÚJO
Diretor de Engenharia

Digitalizada com CamScanner

DINEPEL DISTRIBUIDORA NORDESTINA DE PEÇAS LTDA

39

COMISSÃO PERMANETE DE LICITAÇÃO Folha nº 139 Rubrica

CPL Fls. 1140

ATESTADO DE CAPACIDADE TÉCNICA

A Empresa **DINEPEL DISTRIBUIDORA NORDESTINA DE PEÇAS LTDA**, inscrita no CNPJ sob nº 02.446.164/0001-72 situada na AV. Av. Guajajaras, 11 – Área 1/lote 11 Jardim São Cristóvão CEP:65.055-285, tem como responsável técnico **Tales Araujo** de Paiva, casado , CREA-MA 10987/DMA, atesta para devido fins que a empresa **J O DE CARVALHO MOURA JUNIOR EIRELI-ME** inscrita no CNPJ:07.487.614/0001-99, situada na Rua dos Professores Q-22 Nº17, bairro Cohafuma, prestou os serviços abaixo especificados em plena condições de uso, no prazo de entrega estabelecido.

Inicio:10/02/2017 Término: 20/03/2017

Atestamos que tais prestações de serviços foram executados satisfatoriamente, não existindo em nossos registros, até a presente data, fatos que desabone sua conduta e responsabilidade com as obrigações assumidas.

a) Execução de 970,53 m² de reboco de parede e 356,22m² de reboco de fundo de laje.

b) Execução de 986,22 m² de piso cerâmico esmaltado 20x20 cm PEI -5.

c) Execução de 753,21 m² de laje pré-moldada para forro, esp= 1-cm; recobrimento com concreto FcK 13,50 Mpa.

d) Execução de 753,21 m² de laje de impermeabilização FcK 13.50Mpa.

Comissão Permanente de Licitação Confere com o Original Membro da CPL

e) Execução de 8,50 m³ de concreto ciclópico FcK 15.00 mpa.

f) Execução de 9,43 m³ de concreto armado de FcK 18.00 mpa.

g) Execução de 672 m² de cobertura em estrutura de madeira pau d'arco e telha cerâmica.

h) Execução de 894,72 m² de alvenaria de elevação (1/2 vez).

i) Estrutura metálica ou espacial, fornecimento e montagem . quantidade 640m².

Av. Guajajaras, 11 – Área 1/Lote 11 Jardim São Cristóvão.
CEP: 65055-285, São Luís/MA – Fone: (98) 33111-4499
CNPJ: 02.446.164/0001-72 – I.E.: 121.628.167
E-mail:dinepel@hotmail.com

DINEPEL DISTRIBUIDORA NORDESTINA DE PEÇAS LTDA

40

COMISSÃO PERMANENTE DE LICITAÇÃO
Folha nº 490
Rubrica

CPL
Fls. 2241

l) Alvenaria com tijolos cerâmicos 23hm².

m) Subestação 75kva.

São Luís, 10 de fevereiro 2017.

2º OFÍCIO

Juarez Aparecido Gomez de Paiva
Sócio Administrador
CPF: 064.876.023-53
Fone/Fax: (98) 98127-8283

02.446.164/0001-72
DINEPEL
Distribuidora Nordestina de Peças Ltda
Av. Guajajaras II Área 01 Lo. 1
Jardim São Cristóvão
Cep:65-000-00
SÃO LUÍS

2º Tabelionato de Notas de São Luís - MA
Reconheço a firma por semelhança de:
DY1NFoQ1 - JUAREZ APARECIDO GOMES DE PAIVA
SÃO LUIS, 15/03/2017. Emol+Ferc R$4,00
Em test. da Verdade.
EVANGELISTA DE JESUS RIBEIRO
ESCREVENTE AUTORIZADA

Selo de Fiscalização
Poder Judiciário
Tribunal de Justiça
Estado do Maranhão
Reconhecimento de Firma
00028277274

Estado do Maranhão

SINTEGRA/ICMS

Consulta Pública ao Cadastro do Estado do Maranhão

Secretaria da Fazenda

CPL
Fls. 11421

Resultado da Consulta SINTEGRA/ICMS

IDENTIFICAÇÃO

CGC: 07.487.614/0001-99 **Inscrição Estadual:** 12.414403-9

Razão Social: J O DE CARVALHO MOURA JUNIOR EIRELI

Regime Apuração: SIMPLES NACIONAL

ENDEREÇO

Logradouro: RUA DOS PROFESSORES

Número: 17 **Complemento:**

Bairro: COHAFUMA

Município: SAO LUIS **UF:** MA

CEP: 65078300 **DDD:** **Telefone:** 87424710

INFORMAÇÕES COMPLEMENTARES

CNAE Principal: 4120400 - CONSTRUÇÃO DE EDIFÍCIOS

CNAEs Secundários

Código	Descrição CNAE
4330499	OUTRAS OBRAS DE ACABAMENTO DA CONSTRUÇÃO
4399103	OBRAS DE ALVENARIA
4399105	PERFURAÇÃO E CONSTRUÇÃO DE POÇOS DE ÁGUA
4744099	COMÉRCIO VAREJISTA DE MATERIAIS DE CONSTRUÇÃO EM GERAL
7711000	LOCAÇÃO DE AUTOMÓVEIS SEM CONDUTOR
7732201	ALUGUEL DE MÁQUINAS E EQUIPAMENTOS PARA CONSTRUÇÃO SEM OPERADOR, EXCETO ANDAIMES
7739099	ALUGUEL DE OUTRAS MÁQUINAS E EQUIPAMENTOS COMERCIAIS E INDUSTRIAIS NÃO ESPECIFICADOS ANTERIORMENTE, SEM OPERADOR
8121400	LIMPEZA EM PRÉDIOS E EM DOMICÍLIOS
3811400	COLETA DE RESÍDUOS NÃO-PERIGOSOS
4329104	MONTAGEM E INSTALAÇÃO DE SISTEMAS E EQUIPAMENTOS DE ILUMINAÇÃO E SINALIZAÇÃO EM VIAS PÚBLICAS, PORTOS E AEROPORTOS
4211101	CONSTRUÇÃO DE RODOVIAS E FERROVIAS
4213800	OBRAS DE URBANIZAÇÃO - RUAS, PRAÇAS E CALÇADAS
4222701	CONSTRUÇÃO DE REDES DE ABASTECIMENTO DE ÁGUA, COLETA DE ESGOTO E CONSTRUÇÕES CORRELATAS, EXCETO OBRAS DE IRRIGAÇÃO
4299501	CONSTRUÇÃO DE INSTALAÇÕES ESPORTIVAS E RECREATIVAS
4312600	PERFURAÇÕES E SONDAGENS
4313400	OBRAS DE TERRAPLENAGEM
4321500	INSTALAÇÃO E MANUTENÇÃO ELÉTRICA
8130300	ATIVIDADES PAISAGÍSTICAS

Situação Cadastral Vigente: HABILITADO

Data desta Situação Cadastral: 03/05/2019

OBRIGAÇÕES

NFe a partir de (CNAE's):

EDF a partir de: 17/07/2013, 17/07/2013, 17/07/2013,

CTE a partir de:

Observação: Os dados acima estão baseados em informações fornecidas pelo próprio contribuinte cadastrado. Não valem como certidão de sua efetiva existência de fato e de direito, não são oponíveis à Fazenda e nem excluem a responsabilidade tributária derivada de operações com ele ajustadas.

Data da Consulta: 03/02/2022

Número da Consulta:

Nova Consulta | Imprimir

PREFEITURA DE SÃO LUÍS

SECRETARIA MUNICIPAL DE FAZENDA

DADOS CADASTRAIS DO CONTRIBUINTE

42

Fls. 1143

DADOS GERAIS

TIPO DE PESSOA:	JURÍDICA	**INSCRIÇÃO MUNICIPAL:** 11360009	**CNPJ:** 07487614000189
NOME EMPRESARIAL:	J O DE CARVALHO MOURA JUNIOR EIRELI - ME		
NOME FANTASIA:	**********		
SITUAÇÃO CADASTRAL:	ATIVO		
NATUREZA JURÍDICA:	2305 - Empresa Individual de Responsabilidade Limitada - Natureza Empresária		
CBO:	-		
DOC. CONSTITUIÇÃO:	CONTRATO SOCIAL	**ALT. ATUAL. CONTR. SOC.:**	06/01/2017
ORGÃO DE REGISTRO:	JUNTA COMERCIAL -	**NIRE:**	21200109798
CAPITAL SOCIAL:	600.000,00	**INSCRIÇÃO ESTADUAL:**	
REG. TRIBUTÁRIO:	Simples Nacional	**TIPO ESTABELECIMENTO:**	SEDE/MATRIZ
SUBSTITUTO TRIBUTÁRIO:	N?O	**REGIME PAGAMENTO:**	DE COMPETENCIA
INSCR. MUNIC. PRINCIPAL:	SIM	**TIPO ENQUADRAMENTO:**	LTDA
LIVRO:	**FOLHA:**	**DATA DO REGISTRO:**	06/06/1984
ATV. LICENCIADA VINCULADA:	Taxa TLVLF Ind de Construção Civil - Médio Porte		

TIPO PORTE: MÉDIO PORTE **TIPO DE INSCRIÇÃO:** NORMAL

ENDEREÇOS

ENDEREÇO ESTABELECIMENTO

TIPO DE	ZONA URBANA	**USO DO IMÓVEL:**	PROPRIO
TIPO DE IMÓVEL:	COMERCIAL	**INSC. IMOBILIÁRIA**	2510272022100000
CIDADE/UF:	SAO LUIS / MA	**NÚMERO:**	17
ENDEREÇO:	R DOS PROFESSORES	**CEP:**	65078300
COMPLEMENTO:	QUADRA 22	**BAIRRO:**	COHAFUMA
POVOADO:		**ZONA RURAL:**	
CCIR:		**NIRF:**	
DATUM REFERÃŠNCIA:		**LATITUDE:**	
LONGITUDE:			

ENDEREÇO CORRESPONDÊNCIA

CIDADE/UF:	SAO LUIS / MA	**NÚMERO:**	17
ENDEREÇO:	R DOS PROFESSORES	**CEP:**	65078300
COMPLEMENTO:	QUADRA 22	**BAIRRO:**	COHAFUMA

CONTATOS

TIPO DE CONTATO	DESCRIÇÃO
TELEFONE	(98) 02226623
TELEFONE	(98) 32217041
E-MAIL	mourajuninho@hotmail.com
	mourajuninho@hotmail.com

ATIVIDADES DESENVOLVIDAS

OBJETO SOCIAL

null

FORMA DE ATUAÇÃO

Estabelecimento Fixo

LISTA DE ATIVIDADES

CÓDIGO CNAE	DESCRIÇÃO	PRINCIPAL
381140000	COLETA DE RESIDUOS NAO-PERIGOSOS	
412040000	CONSTRUCAO DE EDIFICIOS	SIM
421110100	CONSTRUCAO DE RODOVIAS E FERROVIAS	
421380000	OBRAS DE URBANIZACAO - RUAS, PRACAS E CALCADAS	
422270100	CONSTRUCAO DE REDES DE ABASTECIMENTO DE AGUA, COLETA DE	
429950100	CONSTRUCAO DE INSTALACOES ESPORTIVAS E RECREATIVAS	
431260000	PERFURACOES E SONDAGENS	
431340000	OBRAS DE TERRAPLENAGEM	
432150000	INSTALACAO E MANUTENCAO ELETRICA	
432910400	MONTAGEM E INSTALACAO DE SISTEMAS E EQUIPAMENTOS DE	
433049900	OUTRAS OBRAS DE ACABAMENTO DA CONSTRUCAO (COM ATÉ 05	
439910300	OBRAS DE ALVENARIA (COM ATÉ 05 EMPREGADOS REGISTRADOS OU	
439910500	PERFURACAO E CONSTRUCAO DE POCOS DE AGUA	
474409900	COMERCIO VAREJISTA DE MATERIAIS DE CONSTRUCAO EM GERAL	
771100000	LOCACAO DE AUTOMOVEIS SEM CONDUTOR	
773220100	ALUGUEL DE MAQUINAS E EQUIPAMENTOS PARA CONSTRUCAO SEM	
773909900	ALUGUEL DE OUTRAS MAQUINAS E EQUIPAMENTOS COMERCIAIS E	
812140000	LIMPEZA EM PREDIOS E EM DOMICILIOS	
813030000	ATIVIDADES PAISAGISTICAS	

REPRESENTANTES E QSA

REPRESENTANTES DA EMPRESA

RESPONSABILIDADE	CPF/CNPJ	NOME/RAZÃO SOCIAL
Legal	00116014342	JOSE OLIVAN CARVALHO MOURA JUNIOR
Contábil	NÃO DEFINIDO	NÃO DEFINIDO

QUADRO SOCIETÁRIO/INTEGRANTES

CPF/CNPJ	NOME	QUALIFICAÇÃO	PARTICIPAÇÃO
00116014342	JOSE OLIVAN CARVALHO MOURA	SOCIO-ADMINISTRADOR	90%
15956741368	JOSE OLIVAN DE CARVALHO MOURA	SOCIO	10%

ÁREA/HORÁRIO FUNCIONAMENTO

IDENTIFICAÇÃO DO SOLO E DA ATIVIDADE

ÁREA FÍSICA OCUPADA: 0,00m² **QUANTIDADE:** 0

QUADRAS E CINEMAS

QUANTIDADE DE QUADRAS: 0
QUANTIDADE DE CINEMAS: 0

Local: SAO LUIS / MA , 03/02/2022

CPF/CNPJ: 07487614000199
Nome/Razão: J O DE CARVALHO MOURA JUNIOR EIRELI - ME
Contribuinte

null
Servidor

CPL
Fls: 1149

44

MINISTÉRIO DA FAZENDA
Secretaria da Receita Federal do Brasil
Procuradoria-Geral da Fazenda Nacional

CERTIDÃO NEGATIVA DE DÉBITOS RELATIVOS AOS TRIBUTOS FEDERAIS E À DÍVIDA ATIVA DA UNIÃO

Nome: J O DE CARVALHO MOURA JUNIOR EIRELI
CNPJ: 07.447.614/0001-99

Ressalvado o direito de a Fazenda Nacional cobrar e inscrever quaisquer dívidas de responsabilidade do sujeito passivo acima identificado que vierem a ser apuradas, é certificado que não constam pendências em seu nome, relativas a créditos tributários administrados pela Secretaria da Receita Federal do Brasil (RFB) e a inscrições em Dívida Ativa da União (DAU) junto à Procuradoria-Geral da Fazenda Nacional (PGFN).

Esta certidão é válida para o estabelecimento matriz e suas filiais e, no caso de ente federativo, para todos os órgãos e fundos públicos da administração direta a ele vinculados. Refere-se à situação do sujeito passivo no âmbito da RFB e da PGFN e abrange inclusive as contribuições sociais previstas nas alíneas 'a' a 'd' do parágrafo único do art. 11 da Lei nº 8.212, de 24 de julho de 1991.

A aceitação desta certidão está condicionada à verificação de sua autenticidade na Internet, nos endereços <http://rfb.gov.br> ou <http://www.pgfn.gov.br>.

Certidão emitida gratuitamente com base na Portaria Conjunta RFB/PGFN nº 1.751, de 2/10/2014.
Emitida às 17:46:51 do dia 24/12/2021 <hora e data de Brasília>.
Válida até 22/06/2022.
Código de controle da certidão: 97DC.CE1A.DABD.F636
Qualquer rasura ou emenda invalidará este documento.

CPL
Fls 1246 45

MINISTÉRIO DA FAZENDA
Secretaria da Receita Federal do Brasil
Procuradoria-Geral da Fazenda Nacional

CERTIDÃO NEGATIVA DE DÉBITOS RELATIVOS AOS TRIBUTOS FEDERAIS E À DÍVIDA ATIVA DA UNIÃO

Nome: JOSE OLIVAN DE CARVALHO MOURA JUNIOR
CPF: 001.160.143-42

Ressalvado o direito de a Fazenda Nacional cobrar e inscrever quaisquer dívidas de responsabilidade do sujeito passivo acima identificado que vierem a ser apuradas, é certificado que não constam pendências em seu nome, relativas a créditos tributários administrados pela Secretaria da Receita Federal do Brasil (RFB) e a inscrições em Dívida Ativa da União (DAU) junto à Procuradoria-Geral da Fazenda Nacional (PGFN).

Esta certidão se refere à situação do sujeito passivo no âmbito da RFB e da PGFN e abrange inclusive as contribuições sociais previstas nas alíneas 'a' a 'd' do parágrafo único do art. 11 da Lei nº 8.212, de 24 de julho de 1991.

A aceitação desta certidão está condicionada à verificação de sua autenticidade na Internet, nos endereços <http://rfb.gov.br> ou <http://www.pgfn.gov.br>.

Certidão emitida gratuitamente com base na Portaria Conjunta RFB/PGFN nº 1.751, de 2/10/2014.
Emitida às 15:55:51 do dia 18/12/2021 <hora e data de Brasília>.
Válida até 16/06/2022.
Código de controle da certidão: **1947.D38F.34BB.CA66**
Qualquer rasura ou emenda invalidará este documento.

CPL
Fls. 1147

PREFEITURA DE SÃO LUÍS

BOLETIM DE CADASTRO IMOBILIÁRIO

DADOS GERAIS DO IMÓVEL

INSCRIÇÃO IMOBILIÁRIA:	29100146034[illegible]
VALOR TERRITORIAL:	R$ 43.860,07
VALOR VENAL TOTAL:	R$ 199.602,72
USO DO IMÓVEL:	PREDIAL
REF. CADASTRAL:	[illegible]
EDIFICAÇÕES: 2	
VALOR PREDIAL: R$ 155.742,65	
VALOR IPTU: R$ 0,00	
CONDOMÍNIO: NÃO	
IDADE DO IMÓVEL: 31 anos	

LOCAL DO IMÓVEL

LOGRADOURO:	RUA DOS PROFESSORES
COMPLEMENTO:	
BAIRRO:	COHAFUMA
NÚMERO:	17
CONDOMÍNIO:	
ZONA FISCAL: 46	
ZONA DE REFERÊNCIA: ZR2	
CEP: 65078300	
Nº DE	

REGISTRO DO CARTÓRIO

CARTÓRIO:	
DATA DA LAVRATURA/MATRÍCULA/REGISTRO:	**Nº DO LIVRO:**
Nº DA FOLHA:	**REGISTRO DO IMÓVEL:**
MATRÍCULA DO IMÓVEL:	**PROTOCOLO:**

PROPRIETÁRIO/POSSUÍDOR

NOME:	JOSE OLIVAN DE CARVALHO MOURA	**CPF/CNPJ:** 15956741368
CIDADE/UF:	SÃO LUIS	**AQUISIÇÃO:** 1988
ENDEREÇO:	RUA DOS PROFESSORES	**NÚMERO:** 17
COMPLEMENTO:	QUA/22	
BAIRRO:	COHAFUMA	**QUADRA:**
FONE:		**FAX:**
EMAIL:		**CEP:** 65078300

OCUPANTE(S)

NOME:	**CPF/CNPJ:**

DADOS DO TERRENO

ÁREA DO TERRENO:	435,77 m²		
TESTADA DE FRENTE:	15,45 metros	**TESTADA LATERAL DIREITA:**	
TESTADA LATERAL ESQUERDA:		**TESTADA DE FUNDO:**	
ÁREA TOTAL CONSTRUÍDA:	286,81		

ESGOTO	DRENAGEM	TRANSPORTECOLETIVO	ILUMINACAO	AGUA
Não Tem	Não Tem	NAO TEM	Tem	Tem

SENTIDOLOGRADOURO	ESTACIONAMENTO	ARBORIZACAO	SITUACAO	LIMITE
MAO DUPLA	PERMITIDO	NAO TEM	MEIO DE QUADRA - UMA FRENTE	MURADO

SENTIDOLOGRADOURO	ESTACIONAMENTO	ARBORIZACAO	SITUACAO	LIMITE

CPL
Fls. 1148

PEDOLOGIA	IRREGULARIDADE	CALCADA PEDESTRE	CONSERVACAOVIA	ARBORIZACAO
FIRME	NENHUMA	CALCADA CONSERVADA	Tem	NAO TEM

AREA VERDE	TIPOVIA	PAVIMENTACAO	HIDRANTE	MEIOFIO
	SEM DEFINICAO	ASFALTO	NAO TEM	Tem

CALCADA	REDEELETRICA	OCUPACAOLOTE	REDETELEFONICA	PONTOSERVICO
Não Tem	BAIXA TENSAO	CONSTRUIDO	AEREA	NAO TEM

COLETALIXO	LIMPEZAPUBLICA	COBRANCA	PATRIMONIO	CODIGOMENSAGEM
ALTERNADA	Não Tem	NORMAL	PARTICULAR	RECADASTRADO

TOPOGRAFIA				
PLANA				

CPL
Fls 1149 48

DADOS DA CONSTRUÇÃO 1				
Nº PAVIMENTOS: 1	**ANO CONSTRUÇÃO:** 2	**FRAÇÃO IDEIAL:**0	**ÁREA:**55,32	**VALOR AVALIADO:**R$ 0,00

TIPOLOGIA	ESTRUTURA	SENTIDO	SITUACAOPREFEITURA	USOIMOVEL
EDIFICAÇÃO COMPLEMENTAR	ALVENARIA	HORIZONTAL	REGULAR	PROPRIO
PADRAOCONSTRUCAO	**DESTINACAO**	**IMOVEL NA PLANTA**	**CONSERVACAO**	**ELEVADOR**
MEDIO	RESIDENCIAL		BOA	SEM
ESQUADRIA	**FACHADA PRINCIPAL**	**PISCINA**	**POSICAO CONSTRUCAO**	**COBERTURA**
MADEIRA	COM PINTURA			TELHA COMUM
P.A.R				

DADOS DA CONSTRUÇÃO 2				
Nº PAVIMENTOS: 1	**ANO CONSTRUÇÃO:** 1968	**FRAÇÃO IDEIAL:**0	**ÁREA:**231,49	**VALOR AVALIADO:**R$ 0,00

TIPOLOGIA	ESTRUTURA	SENTIDO	SITUACAOPREFEITURA	USOIMOVEL
CASA	ALVENARIA	HORIZONTAL	REGULAR	PROPRIO
PADRAOCONSTRUCAO	**DESTINACAO**	**IMOVEL NA PLANTA**	**CONSERVACAO**	**ELEVADOR**
MEDIO	RESIDENCIAL		BOA	SEM
ESQUADRIA	**FACHADA PRINCIPAL**	**PISCINA**	**POSICAO CONSTRUCAO**	**COBERTURA**
MADEIRA	COM PINTURA			TELHA COMUM
P.A.R				

CERTIFICADO
102021009218760

PREFEITURA DE SAO LUÍS

SECRETARIA MUNICIPAL DA FAZENDA

CERTIDÃO NEGATIVA

Número da Certidão: 00006699182021

Validade: 22/04/2022

CPL
Fls. 1150

CERTIFICAMOS QUE, ATÉ A PRESENTE DATA NÃO CONSTA DÉBITO FISCAL RELATIVO A PESSOA JURÍDICA ABAIXO QUALIFICADA, EM NOME DO QUAL ESTÁ HABILITADA A FAZENDA MUNICIPAL COBRAR DÍVIDAS NÃO EXIGIBILIDADE OU GARANTIDAS, NA FORMA PREVISTA NOS ARTIGOS 80 E 146, DA LEI 6.289, DE 28/12/2001 (CODIGO TRIBUTÁRIO MUNICIPAL.

DADOS DA PESSOA JURÍDICA	
CNPJ: 07.[illegible].6[illegible]/0001-99	Inscrição Municipal: 11360009
Razão Social: J C DE CARVALHO MOREIRA JUNIOR EIRELI - ME	
ATIVIDADE ECONÔMICA PRINCIPAL	
4120100 - CONSTRUCAO DE EDIFICIOS	
ENDEREÇO DE LOCALIZACAO	
Logradouro: RUA DOS PROFESSORES	
Número: 17	Complemento: QUADRA 22
Bairro: COHAFUMA	
Município: SAO LUIS – MA	CEP: 65078300

A presente certidão, sem conter rasuras, tem sua eficácia até a data de validade acima informada, tendo sido lavrada em São Luís (MA), em 23 de dezembro de 2021 ?s 20:20, sob o código de autenticidade nº B198DB8A26B025610B16E1467A513A31.

A autenticidade desta certidão poderá ser confirmada na Internet, em https://stm.sefaz.saoluis.ma.gov.br/validacaocertidao.

"NÃO É VALIDA A CERTIDÃO QUE CONTIVER EMENDAS, RASURAS OU ENTRELINHAS."

CPL
Fls. 1151

GOVERNO DO ESTADO DO MARANHÃO
SECRETARIA DE ESTADO DA FAZENDA

CERTIDÃO NEGATIVA DE DÉBITO

Nº Certidão: 001163[illegible]2 **Data da** 05/01/2022 09:03:16

Inscrição Estadual: 124144039 **CPF/CNPJ:** 07[illegible]614000199

Razão Social: J O LE CARVALHO MOURA JUNIOR EIRELI

Endereço: RUA DOS PROFESSORES, [illegible]78300 - COHAFUMA

Telefone: (98)[illegible]424710 **Município:** SAO LUIS **UF:** MA

Certificamos que, após a realização das consultas procedidas no sistema desta Secretaria, substanciado pelos artigos 240 a 242, da lei nº 7.799, de 19/12/2002 e disposto no artigo 205 da lei nº 5.172, de 25 de outubro de 1966 (Código Tributário Nacional), não constam débitos relativos aos tributos estaduais, administrados por esta Secretaria, em nome do sujeito passivo acima identificado. Ressalvado, todavia, à Fazenda Pública Estadual o direito da cobrança de dívidas que venham a ser apuradas e não alcançadas pela decadência.

Validade da Certidão: 120 (cento e vinte) dias: 05/05/2022.

A autenticidade desta certidão deverá ser confirmada no endereço:
http://portal.sefaz.ma.gov.br/, clicando no item "Certidões" e em seguida em "Validação de Certidão Negativa de Débito".

CERTIDÃO EMITIDA GRATUITAMENTE.

Data Impressão: 19/01/2022 13:25:12

CPL
Fls. 1152

GOVERNO DO ESTADO DO MARANHÃO
SECRETARIA DE ESTADO DA FAZENDA

CERTIDÃO NEGATIVA DE DÍVIDA ATIVA

Nº Certidão: 089922/21 **Data da** 18/12/2021 15:42:33

Inscrição Estadual: 124144039 **CPF/CNPJ:** 07467614000199

Razão Social: J O DE CARVALHO MOURA JUNIOR EIRELI

Endereço: RUA DOS PROFESSORES, 17 **CEP:** 65078300 - COHAFUMA

Telefone: (98)87424710 **Município:** SAO LUIS **UF:** MA

Certificamos que, após a realização das consultas procedidas no sistema desta Secretaria e na forma do disposto do artigo 156, da lei nº 2.231, de 29/12/1962, substanciado pelos artigos 240 a 242 da lei nº 7.799 de 19/12/2002, bem como prescreve o artigo 205 da lei nº 5.172, de 25 de outubro de 1966 (Código Tributário Nacional) não constam débitos inscritos na Dívida Ativa, em nome do sujeito passivo acima identificado.

Validade da Certidão: 120 (cento e vinte) dias: 17/04/2022.

A autenticidade desta certidão deverá ser confirmada no endereço:
http://portal.sefaz.ma.gov.br/, clicando no item "Certidões" e em seguida em "Validação de Certidão Negativa de Dívida Ativa".

CERTIDÃO EMITIDA GRATUITAMENTE.

Data Impressão: 18/12/2021 15:42:33

CPL
Fls. 11532

Voltar | Imprimir

CAIXA
CAIXA ECONÔMICA FEDERAL

Certificado de Regularidade do FGTS - CRF

Inscrição: 07.487.614/0001-99
Razão Social: J O DE CARVALHO MOURA JUNIOR EIRELI ME
Endereço: R DOS PROFESSORES 17 QUADRA 22 / COHAFUMA / SAO LUIS / MA / 65078-300

A Caixa Econômica Federal, no uso da atribuição que lhe confere o Art. 7, da Lei 8.036, de 11 de maio de 1990, certifica que, nesta data, a empresa acima identificada encontra-se em situação regular perante o Fundo de Garantia do Tempo de Servico - FGTS.

O presente Certificado não servirá de prova contra cobrança de quaisquer débitos referentes a contribuições e/ou encargos devidos, decorrentes das obrigações com o FGTS.

Validade: 30/01/2022 a 28/02/2022

Certificação Número: 2022013005171062081976

Informação obtida em 06/02/2022 11:31:16

A utilização deste Certificado para os fins previstos em Lei esta condicionada a verificação de autenticidade no site da Caixa: **www.caixa.gov.br**

PODER JUDICIÁRIO
JUSTIÇA DO TRABALHO

CERTIDÃO NEGATIVA DE DÉBITOS TRABALHISTAS

CNPJ: 07.487.614/0001-99
Certidão nº: 539716[illegible]/2021
Expedição: 1[illegible]/11/2021, às 11:19:34
Validade: 13/05/2022 - 180 (cento e oitenta) dias, contados da data de sua expedição.

Certifica-se que o CNPJ sob o nº **07.487.614/0001-99, NÃO CONSTA** do Banco Nacional de Devedores Trabalhistas.
Certidão emitida com base no art. 642-A da Consolidação das Leis do Trabalho, acrescentado pela Lei nº 12.440, de 7 de julho de 2011, e na Resolução Administrativa nº 1470/2011 do Tribunal Superior do Trabalho, de 24 de agosto de 2011.
Os dados constantes desta Certidão são de responsabilidade dos Tribunais do Trabalho e estão atualizados até 2 (dois) dias anteriores à data da sua expedição.
Certidão expedida sem indicação do nome/razão social, tendo em vista que o CPF/CNPJ consultado não figura na última versão da base de dados da Receita Federal do Brasil - RFB enviada ao Tribunal Superior do Trabalho - TST. Para saber a situação desse CPF/CNPJ, consulte o sítio da RFB (www.receita.fazenda.gov.br).
No caso de pessoa jurídica, a Certidão atesta a empresa em relação a todos os seus estabelecimentos, agências ou filiais.
A aceitação desta certidão condiciona-se à verificação de sua autenticidade no portal do Tribunal Superior do Trabalho na Internet (http://www.tst.jus.br).
Certidão emitida gratuitamente.

INFORMAÇÃO IMPORTANTE
Do Banco Nacional de Devedores Trabalhistas constam os dados necessários à identificação das pessoas naturais e jurídicas inadimplentes perante a Justiça do Trabalho quanto às obrigações estabelecidas em sentença condenatória transitada em julgado ou em acordos judiciais trabalhistas, inclusive no concernente aos recolhimentos previdenciários, a honorários, a custas, a emolumentos ou a recolhimentos determinados em lei; ou decorrentes de execução de acordos firmados perante o Ministério Público do Trabalho ou Comissão de Conciliação Prévia.

CPI
Fls. 1155 59

MINISTÉRIO DA ECONOMIA
Secretaria Especial de Previdência e Trabalho
Secretaria de Trabalho
Subsecretaria de Inspeção do Trabalho

CERTIDÃO DE DÉBITOS
NEGATIVA

EMPREGADOR: J O DE CARVALHO MOURA JUNIOR EIRELI
(CONSTRUTORA CARVALHO MOURA)
CNPJ: 07.487.614/0001-99

DATA E HORA DA EMISSÃO: 19/01/2022, às 14h32

CERTIFICA-SE, de acordo com as informações registradas no sistema CPMR - Controle de Processos de Multas e Recursos que, nesta data, **NÃO CONSTAM** débitos decorrentes de autuações em face do empregador acima identificado.

1. Esta certidão abrange todos os estabelecimentos do empregador.

2. A presente certidão não modifica a situação do empregador que conste do cadastro previsto na Portaria Interministerial MTE/SDH nº 2, de 12 de maio de 2011, que disciplina o Cadastro de Empregadores que tenham submetido trabalhadores a condições análogas a de escravo.

3. Conforme artigo 5º§ único da portaria 1421/2014 do MTE, a certidão ora instituída refletirá sempre a última situação ocorrida em cadastros administrativos pelo emitente, de modo que, havendo processos enviados à Procuradoria da Fazenda Nacional - PFN, quanto a estes, poderá ser obtida certidão perante aquele órgão, visando a demonstrar a situação atualizada dos mesmos.

4. A autenticidade desta certidão poderá ser confirmada no endereço http://www.mte.gov.br/certidao/infracoes/debitos utilizando o código **4TKI1O6**.

5. Expedida com base na Portaria MTE nº 1.421, de 12 de setembro de 2014. Emitida gratuitamente.

CPL
Fls: 1156

MINISTÉRIO DA ECONOMIA
Secretaria Especial de Previdência e Trabalho
Secretaria de Trabalho
Subsecretaria de Inspeção do Trabalho

CERTIDÃO DE DÉBITOS
NEGATIVA

EMPREGADOR: JOSE OLIVAN DE CARVALHO MOURA JUNIOR

CPF: 001.160.143-42

DATA E HORA DA EMISSÃO: 18/01/2022 às 14h33

CERTIFICA-SE, de acordo com as informações registradas no sistema CPMR - Controle de Processos de Multas e Recursos que, nesta data, **NÃO CONSTAM** débitos decorrentes de autuações em face do empregador acima identificado.

1. Esta certidão abrange todos os estabelecimentos do empregador.

2. A presente certidão não modifica a situação do empregador que conste do cadastro previsto na Portaria Interministerial MTE/SDH nº 2, de 12 de maio de 2011, que disciplina o Cadastro de Empregadores que tenham submetido trabalhadores a condições análogas a de escravo.

3. Conforme artigo 5º§ único da portaria 1421/2014 do MTE, a certidão ora instituída refletirá sempre a última situação ocorrida em cadastros administrativos pelo emitente, de modo que, havendo processos enviados à Procuradoria da Fazenda Nacional - PFN, quanto a estes, poderá ser obtida certidão perante aquele órgão, visando a demonstrar a situação atualizada dos mesmos.

4. A autenticidade desta certidão poderá ser confirmada no endereço http://www.mte.gov.br/certidao/inscricoes/debitos utilizando o código **4TKIPnV**.

5. Expedida com base na Portaria MTE nº 1.421, de 12 de setembro de 2014. Emitida gratuitamente.

CEL
1157
Fls. 1956

56

MINISTÉRIO DA ECONOMIA
Secretaria Especial de Previdência e Trabalho
Secretaria de Trabalho
Subsecretaria de Inspeção do Trabalho
Relação de Infrações Trabalhistas

EMPREGADOR: J O DE CARVALHO MOURA JUNIOR EIRELI (CONSTRUTORA CARVALHO MOURA) E TODAS AS SUAS FILIAIS.
CNPJ: 07.487.614/0001-99
DATA E HORA DA EMISSÃO: 19/01/2022, às 16:55
DISPOSITIVO LEGAL CONSULTADO: TODOS OS LEGISLAÇÃO TRABALHISTA

Quantidade de Processos Por Situação:

Procedentes com efeito para reincidência: 0
Procedentes sem efeito para reincidência: 0
Todos os demais: Não consultado.

1. Esta consulta abrange todos os estabelecimentos do empregador.

2. A presente consulta não modifica a situação do empregador que conste do cadastro previsto na Portaria Interministerial MTE/SDH nº 2, de 12 de maio de 2011, que disciplina o Cadastro de Empregadores que tenham submetido trabalhadores a condições análogas a de escravo.

3. A autenticidade desta consulta poderá ser confirmada no endereço http://cdcit.mte.br/inter/cdcit/pages/infracoes/verificar utilizando o código **4TKIIU8**.

4. Expedida com base na Lei 12.527, de 18 de novembro de 2011. Emitida gratuitamente.

5 - Será considerado reincidente o empregador infrator que for autuado por infração ao mesmo dispositivo legal, antes de decorridos 02 (dois) anos da imposição de penalidade.

CPL
Fls: 1158
87

MINISTÉRIO DA ECONOMIA

SUBSECRETARIA DE INSPEÇÃO DO TRABALHO

CERTIDÃO

EMPREGADOR: J O DE CARVALHO MOURA JUNIOR EIRELI
(CONSTRUTORA CARVALHO MOURA)
CNPJ: 07.487.614/0001-99

DATA E HORA DA EMISSÃO: 19/01/2022 às 14h36

Conforme os registros administrativos da Relação Anual de Informações Sociais (RAIS) e do Cadastro Geral de Empregados e Desempregados (CAGED), recebidos e processados até o momento da emissão desta certidão, certifica-se que o empregador acima identificado emprega pessoas com deficiência ou beneficiários reabilitados da Previdência Social em número **igual ou superior** ao percentual previsto no art. 93 da Lei nº 8.213 de 1991.

Última competência processada do CAGED: 12/2021

Última competência processada da RAIS: 2021

1. Esta certidão reflete tão somente os dados constantes dos registros administrativos da RAIS e do CAGED. Esses dados são declarados pelo próprio empregador, não havendo validação por parte da Subsecretaria de Inspeção do Trabalho.

2. Esta certidão não abrange autos de infração e decisões judiciais relativos à obrigação de preencher vagas com pessoas com deficiência ou beneficiários reabilitados da Previdência Social, conforme art. 93 da Lei nº 8.213 de 1991.

3. Esta certidão abrange todos os estabelecimentos do empregador.

4. A autenticidade desta certidão poderá ser confirmada no endereço http://cdcit.mte.gov.br/inter/cdcit/pages/pcd/verifica.seam utilizando o código **4TKm7QJ**.

CPL
Fl: 1159

SECRETARIA DE DISTRIBUIÇÃO DO TERMO JUDICIÁRIO DE SÃO LUÍS DA COMARCA DA ILHA DE SÃO LUÍS, CAPITAL DO ESTADO DO MARANHÃO

USANDO da atribuição que me confere a Lei. **CERTIFICO** a requerimento de pessoa interessada, dando busca em nossos Arquivos dos Feitos das Varas Cíveis e Comércio, a partir do dia primeiro (1º) do mês de janeiro de 2011, até o dia 01 de fevereiro do ano corrente, constatei **NÃO EXISTIR** distribuição de pedido de Falência, Concordata, **ou Recuperação Judicial ou Extrajudicial ou Insolvência Civil** em nome de: **J O DE CARVALHO MOURA JUNIOR EIRELI,** inscrita no CNPJ nº. **07.487.614/0001-99. CERTIFICO** finalmente que, a Secretaria de Distribuição é a única existente nesta Cidade e **Termo Judiciário de São Luís.** O referido é verdade me reporto e dou fé. Dada e passada a presente Certidão na Secretaria de Distribuição a meu cargo, no Fórum "Desembargador Sarney Costa", nesta Capital de São Luís, Capital do Estado do Maranhão. Eu, **Vanessa Cristina Ferreira Sales Coelho**, Assistente de Informação, mat. 186890, consultei e digitei. E, eu **Anselmo de Jesus Carvalho**, secretário Judicial, mat. 100073, subscrevo e assino. São Luís/MA, 1 de fevereiro de 2022.

ANSELMO DE JESUS CARVALHO
Secretário Judicial da Distribuição

Ato Judicial Oneroso
00000086946?

OBSERVAÇÃO:
O CNPJ e Razão Social constante nesta certidão foram informados pelo solicitante. **Sua titularidade deverá ser conferida pelo interessado e destinatário. Os feitos oriundos da Vara de Interesses Difusos e Coletivos terão sua competência vinculada às Varas Cíveis e/ou Fazenda, de acordo com os litigantes.**
As consultas foram realizadas nos sistemas Themis 1.0 e (PJE) e pesquisa realizada no período de (10) anos.
ESTA CERTIDÃO ABRANGE SOMENTE AS VARAS COMUNS DO TERMO JUDICIÁRIO DE SÃO LUÍS.
Esta certidão terá validade de sessenta (60) dias, conforme Art. 198 do Código de Normas da CGJ, emitida em uma única via, sem rasuras e mediante assinatura do servidor (art. 199 do Código de Normas da CGJ).
Certidões solicitadas, emitidas e digitalizadas virtualmente por e-mail por força da **Portaria Conjunta nº 14/2020 TJMA e estendida às portarias nº 59/2020 TJMA e 01/2021 TJMA em face do período de Pandemia COVID-19, ficando desobrigado o solicitante de autenticar a referida certidão e podendo confirmar a veracidade do selo judicial no site do TJMA (fiscalização de selos).**

IMPRESSO: 01/02/2022 15:03:14: 28

TJDFT Justiça de Primeira Instância
TRIBUNAL DE JUSTIÇA DO DISTRITO FEDERAL E DOS TERRITÓRIOS

CPI
Fl. 1160

CERTIDÃO NEGATIVA DE DISTRIBUIÇÃO (AÇÕES CÍVEIS, FALÊNCIAS E RECUPERAÇÕES JUDICIAIS)
1ª e 2ª Instâncias

CERTIFICAMOS que, após consulta aos sistemas eletrônicos de distribuição de ações de falências e recuperações judiciais disponíveis até 19/01/2022, **NADA CONSTA** contra o nome por extenso e CPF/CNPJ de:

J O DE CARVALHO MOURA JUNIOR EIRELI

07.487.614/0001-09

OBSERVAÇÕES:
a) Os dados de entrada são de responsabilidade exclusiva de quem requereu a certidão, devendo a titularidade ser conferida pelo interessado e pelo destinatário.
b) A certidão será emitida de acordo com as informações cadastradas no banco de dados. Em caso de exibição de processos com dados desatualizados, o interessado deverá requerer a atualização junto ao juízo ou órgão julgador.
c) A certidão será negativa quando não for possível a individualização dos processos por carência de dados do Poder Judiciário. (artigo 8o, § 2o da Resolução 121/CNJ).
d) A certidão cível contempla ações cíveis, execuções fiscais, execuções e insolvências civis, falências, recuperações judiciais, recuperações extrajudiciais, inventários, interdições, tutelas e curatelas. A certidão criminal compreende os processos criminais, os procedimentos criminais militares e as execuções penais. Demais informações sobre o conteúdo das certidões, consultar em www.tjdft.jus.br, no menu Serviços, Certidões, Certidão Nada Consta, Tipos de Certidão.
e) A certidão cível atende ao disposto no inciso II do artigo 1º da Lei 8.666/1993.
f) Medida prevista no artigo 26 do Código Penal, sentença não transitada em julgado.

A autenticidade deverá ser confirmada no site do TJDFT (www.tjdft.jus.br), no menu Serviços, Certidões, Certidão Nada Consta, Validar Certidão - autenticar, informando-se o número do selo digital de segurança impresso.

Emitida gratuitamente pela internet em: 19/01/2022
Selo digital de segurança: 2022.CTD.F4BA.RUKW.3G35.CDL5.**C2GU**
*** VÁLIDA POR 30 (TRINTA) DIAS ***

NUCER - Núcleo de Emissão de Certidões do TJDFT
Fórum de Brasília - Milton Sebastião Barbosa, Praça Municipal - **Lote 1, Bloco A, Ala B - Térreo.**
Brasília - DF
Horário de Atendimento: 7h às 19h, de segunda a sexta-feira, **exceto feriados.**

CPI
Fls. 1161

CERTIDÃO NEGATIVA (DISTRIBUIÇÃO AÇÕES DE FALÊNCIAS E RECUPERAÇÕES JUDICIAIS)

1ª e 2ª Instâncias

CERTIFICAMOS que, após consulta aos registros eletrônicos de distribuição de ações de falências e recuperações judiciais disponíveis até 19/01/2022, **NADA CONSTA** contra o nome por extenso e CPF/CNPJ de:

JOSE OLIVAN DE CARVALHO MOURA JUNIOR
001.160.143-42
(HELENA MARIA DA ROCHA LUZ MOURA / JOSE OLIVAN DE CARVALHO MOURA)

OBSERVAÇÕES:
a) Os dados de identificação são de responsabilidade de quem requer a certidão, devendo a titularidade ser conferida pelo interessado e pela destinatária.
b) A certidão será emitida de acordo com as informações inseridas no banco de dados. Em caso de exibição de processos com dados desatualizados, o interessado deverá requerer a atualização junto ao juízo ou órgão julgador.
c) A certidão será negativa quando não for possível a individualização dos processos por carência de dados do Poder Judiciário. (artigo 8o, § 2o da Resolução 121/CNJ).
d) A certidão cível contempla ações cíveis, execuções fiscais, execuções e insolvências civis, falências, recuperações judiciais, recuperações extrajudiciais, inventários, interdições, tutelas e curatelas. A certidão criminal compreende os processos criminais, os processos criminais militares e as execuções penais. Demais informações sobre o conteúdo das certidões, consultar em www.tjdft.jus.br, Provimento Serviços, Certidões, Certidão Nada Consta, Tipos de Certidão.
e) A certidão cível atende ao disposto no inciso II do artigo 2o da Lei 8.666/1993.
f) Medida prevista no artigo 2h do Código Penal, sentença não transitada em julgado.

A autenticidade deverá ser confirmada no site do TJDFT (www.tjdft.jus.br), no menu Serviços, Certidões, Certidão Nada Consta, Validar Certidão - autenticar, informando-se o número do selo digital de segurança impresso.

Emitida gratuitamente pela internet em: 19/01/2022
Selo digital de segurança: 2022.CTD.XK5F.4VP9.V1CR.S9N0.8XEF
*** VÁLIDA POR 30 (TRINTA) DIAS ***

NUCER - Núcleo de Emissão de Certidões do TJDFT
Fórum de Brasília - Milton Sebastião Barbosa, Praça Municipal - Lote 1, Bloco A, Ala B - Térreo.
Brasília - DF
Horário de Atendimento: 7h às 19h, de segunda a sexta-feira, exceto feriados.

CONSTRUTORA CARVALHO MOURA
J O DE CARVALHO MOURA JUNIOR EIRELI -ME

Rua dos Professores Q.22 C.17, Petrolina, Cohafuma
São Luis-MA - Cep: 65078-300
CNPJ: 07.487.614/0001-99
Tel: (98) 8316-8868 / 3246-5857

CPI
Fl. 102

ANEXO V

DECLARAÇÃO EM CUMPRIMENTO AO DISPOSTO NO INCISO XXXIII DO ART. 7° DA CONSTITUIÇÃO FEDERAL

A Prefeitura Municipal de JOAO LISBOA-MA

Att.: COMISSÃO PERMANENTE DE LICITAÇÃO – CPL

Ref.: TOMADA DE PREÇOS N° 02/2022 - CPL

Processo Administrativo nº 26.003 / 2022

A empresa J O DE CARVALHO MOURA JUNIOR RIRELLE -ME, inscrita no CNPJ sob o n.º 07.487.614/0001-99, COM SEDE NA RUA DOS PROFESORES, Nº 17 QD. 22, COHAFUMA, CEP: 65078-300, por intermédio de seu representante legal o Srº JOSE OLIVAN DE CARVALHO MOURA JUNIOR, CPF Nº 001.160.143-42, DECLARA, para fins do disposto no inciso V do art. 27 da Lei nº 8.666, de 21 de junho de 1993, acrescido pela Lei nº 9.854, de 27 de outubro de 1999, que não emprega menor de dezoito anos em trabalho noturno, perigoso ou insalubre e não emprega menor de dezesseis anos. RESSALVA: emprega menor, a partir de quatorze anos, na condição de aprendiz ( ). OBSERVAÇÃO: Em caso afirmativo, assinalar a ressalva acima.

SÃO LUIS-MA., 15 DE FEVEREIRO DE 2022

Jedson dos Santos Ferreira

JEDSON DOS SANTOS FERREIRA

J O DE CARVALHO MOURA JUNIOR RIRELLE –ME

CNPJ n.º 07.487.614/0001-99

REPRESENTANTE

CONSTRUTORA CARVALHO MOURA
J O DE CARVALHO MOURA JUNIOR EIRELI -ME

Rua dos Professores Q.22 C.17,Bairro Cohafuma,
São Luis-MA - Cep: 65078-300
CNPJ: 07.487.614/0001-99
Tel: (98) 8316-8868 / 3246-5857

CPI
Fls: 1163

62

ANEXO IV

DECLARAÇÃO DE INEXISTÊNCIA DE FATO

SUPERVENIENTE IMPEDITIVO DA HABILITAÇÃO

A Prefeitura Municipal de JOAO LISBOA-MA

Att.: COMISSÃO PERMANENTE DE LICITAÇÃO – CPL

Ref.: TOMADA DE PREÇOS N° 02/2022 - CPL

Processo Administrativo nº 26.003 / 2022

A empresa J O DE CARVALHO MOURA JUNIOR RIRELLE -ME, inscrita no CNPJ sob o n.º 07.487.614/0001-99, COM SEDE NA RUA DOS PROFESORES, Nº 17 QD. 22, COHAFUMA, CEP: 65078-300, por intermédio de seu representante legal o Srº JOSE OLIVAN DE CARVALHO MOURA JUNIOR, CPF Nº 001.160.143-42, DECLARA, sob as penas da Lei, nos termos do parágrafo 2º do art. 32 da Lei n.º 8.666/93 que, após o seu cadastramento, nenhum fato ocorreu que inabilite esta empresa a participar da Tomada de Preços nº 002/2022 - CPL, e que contra a mesma não existe pedido de falência ou recuperação judicial.

SÃO LUIS-MA., 15 DE FEVEREIRO DE 2022

JEDSON DOS SANTOS FERREIRA

J O DE CARVALHO MOURA JUNIOR RIRELLE –ME

CNPJ n.º 07.487.614/0001-99

REPRESENTANTE

ONSTRUTORA CARVALHO MOURA
JO DE CARVALHO MOURA JUNIOR RIRELLE - ME

Rua dos Professores Q.22 C.17,Bairro Cohafuma.
São Luis-MA - Cep: 65078-300
CNPJ: 07.487.614/0001-99
Tel: (98) 8316-8868 / 3246-5857

63
CPI
Fl. 1164

ANEXO VII

DECLARAÇÃO DE ME E EPP

A Prefeitura Municipal de JOAO LISBOA-MA

Att.: COMISSÃO PERMANENTE DE LICITAÇÃO – CPL

Ref.: TOMADA DE PREÇOS N° 02/2022 - CPL

Processo Administrativo nº 26.003 / 2022

A empresa J O DE CARVALHO MOURA JUNIOR RIRELLE -ME, inscrita no CNPJ sob o n.º 07.487.614/0001-99, COM SEDE NA RUA DOS PROFESORES, Nº 17 QD. 22, COHAFUMA, CEP: 65078-300, por intermédio de seu representante legal o Srº JOSE OLIVAN DE CARVALHO MOURA JUNIOR, CPF Nº 001.160.143-42, DECLARA, para os devidos fins, sob pena das sanções administrativas e penais cabíveis, que o valor da receita bruta anual da empresa não excedeu, no ano anterior, ao limite fixado no § I do Art. 3° da Lei Complementar Nº 123 de 14 de dezembro de 2006, que está apto a usufruir do tratamento favorecido estabelecido nos Art. 42º ao 49º da referida Lei e que não se enquadra em qualquer das hipóteses de exclusão relacionadas 4º do Art. 3º da Lei Complementar Nº 123/06 e se enquadra na condição de:

a) (X) Microempresa (ME);

b) ( ) Empresa de Pequeno Porte (EPP);

c) O valor da receita bruta anual da sociedade no último exercício não excedeu o limite fixado nos incisos 1 e II, art. 3.0, da Lei Complementar n.° 123/2006, alterada pela Lei n° 147/2014, Lei Complementar n° 155/2016;

d). Não se enquadra em quaisquer das hipóteses de exclusão relacionadas no art. 3.0, § 4.0, incisos 1 a X, da mesma Lei.

SÃO LUIS-MA., 15 DE FEVEREIRO DE 2022

JEDSON DOS SANTOS FERREIRA

J O DE CARVALHO MOURA JUNIOR RIRELLE –ME

CNPJ n.º 07.487.614/0001-99

REPRESENTANTE

CPI
Fl. 1165

64

EMPRESA FÁCIL | GOVERNO DO MARANHÃO

Governo do Estado do Maranhão
Secretaria de Estado de Indústria e Comércio
Junta Comercial do Estado do Maranhão

EMPRESA FÁCIL | GOVERNO DO MARANHÃO

CERTIDÃO SIMPLIFICADA

Sistema Nacional de Registro de Empresas Mercantis - SINREM

Certificamos que as informações abaixo constam dos documentos arquivados nesta Junta Comercial e são reproduzidas fielmente nesta expedição.

Nome Empresarial: JOSE DE CARVALHO MOURA JUNIOR EIRELI - ME **Natureza Jurídica:** Empresa Individual de Responsabilidade Limitada (de Natureza Empresária)			**Protocolo:** MAC2201714778
NIRE (Sede) 21600047447	**CNPJ** 07.487.614/0001-99	**Arquivamento do Ato Constitutivo** 06/06/1984	**Início de Atividade** 01/06/1984
Endereço Completo Rua DOS PROFESSORES, Nº 17, QD. 22 COHAFUMA - São Luís/MA - CEP 65			
Objeto CONSTRUÇÃO DE EDIFICIOS; CONSTRUÇÃO DE RODOVIAS E FERROVIAS; CONSTRUÇÃO DE INSTALAÇÕES ESPORTIVAS E RECREATIVAS; PERFURAÇÃO E CONSTRUÇÃO DE POÇOS DE ÁGUA(POÇOS ARTESIANOS); PERFURAÇÃO E [illegible]GENS; OBRAS DE ALVENARIA; OUTRAS OBRAS DE ACABAMENTO DE CONSTRUÇÃO; OBRAS DE URBANIZAÇÃO-RUAS,PRAÇAS E CALÇADAS; [illegible]ÃO DE REDES DE ABASTECIMENTO DE ÁGUA,COLETA DE ESGOTO E CONSTRUÇÕES CORRELATAS,EXCETO OBRAS DE IRRIGAÇÃO; OBRAS DE T[illegible]ENAGEM; INSTALAÇÃO E MANUTENÇÃO ELÉTRICA; MONTAGEM E INSTALAÇÃO DE SISTEMAS E EQUIPAMENTOS DE ILUMINAÇÃO E SINALIZAÇÃO [illegible]IAS PÚBLICAS,PORTOS E AEROPORTOS; COLETA DE RESIDUOS NÃO PERIGOSOS; LOCAÇÃO DE AUTOMOVEIS SEM CONDUTOR; ALUGUEL DE MÁ[illegible] E EQUIPAMENTOS PARA CONSTRUÇÃO,EXCETO ANDAIMES; ALUGUEL DE OUTRAS MÁQUINAS E EQUIPAMENTOS COMERCIAIS E INDUST[illegible]ÃO ESPECIFICADOS ANTERIORMENTE SEM CONDUTOR; LIMPEZA EM PREDIOS E EM DOMICILIOS; ATIVIDADES PAISAGISTICAS; COMÉRCIO VAR[illegible] DE MATERIAL DE CONSTRUÇÃO EM GERAL.			
Capital R$ 600.000,00 (seiscentos mil reais) **Capital Integralizado** R$ 600.000,00 (seiscentos mil reais)		**Porte** ME (Microempresa)	**Prazo de Duração** Indeterminado

Titular				
Nome	**CPF**	**Administrador**	**Início do Mandato**	**Término do Mandato**
JOSE OLIVAN DE CARVALHO MOURA JUNIOR	001.160.143-42	S	11/10/2013	Indeterminado

Dados do Administrador			
Nome	**CPF**	**Início do Mandato**	**Término do Mandato**
JOSE OLIVAN DE CARVALHO MOURA JUNIOR	001.160.143-42	11/10/2013	Indeterminado

Último Arquivamento			
Data	**Número**	**Ato/eventos**	**Situação**
11/11/2021	20211378763	310 / 310 - OUTROS DOCUMENTOS DE INTERESSE DA EMPRESA / EMPRESARIO	ATIVA **Status** SEM STATUS

Esta certidão foi emitida automaticamente em 27/01/2022, às 19:10:25 (horário de Brasília).
Se impressa, verificar sua autenticidade no https://www.empresafacil.ma.gov.br, com o código **AFUJAK1W.**

MAC2201714778

Ricardo Diniz Dias
Secretário Geral

CPI 65
Fls. 1166

EMPRESA FÁCIL GOVERNO DO MARANHÃO

Governo do Estado do Maranhão
Secretaria de Estado de Indústria, Comércio e Energia
Junta Comercial do Estado do Maranhão

CERTIDÃO SIMPLIFICADA

Sistema Nacional de Registros Mercantis - SINREM

Certificamos que as informações abaixo foram extraídas dos documentos arquivados nesta Junta Comercial e estão disponíveis para expedição.

Certificamos que J O DE [illegible] MOURA JUNIOR encontra-se registrada nesta Junta Comercial, como s[illegible]	**Protocolo:** MAC2201714853
NIRE 21600047447 **CNPJ 07.487.614/0001-99**	**Situação** ATIVA **Status** SEM STATUS
Endereço Completo DOS PROFESSORES, Nº 17, QD. 22, [illegible] CEP 65078-300	

Atos Arquivados

Ato	Número	Data	Descrição
310	20[illegible]13787[illegible]63	[illegible]	OUTROS DOCUMENTOS DE INTERESSE DA EMPRESA / EMPRESARIO
223	2[illegible]21[illegible]1875	[illegible]	BALANCO
223	2[illegible]2601[illegible]522	[illegible]	BALANCO
223	[illegible]574	[illegible]	BALANCO
901	[illegible]	[illegible]	PROCURACAO
223	[illegible]49	[illegible]	BALANCO
002	[illegible]4	[illegible]	CONSOLIDAÇÃO DE CONTRATO/ESTATUTO
223	[illegible]	[illegible]	BALANCO
315	20[illegible]213	[illegible]	ENQUADRAMENTO DE MICROEMPRESA
002	2[illegible]447	[illegible]	TRANSFORMACAO
002	[illegible]071	[illegible]	ALTERACAO DE DADOS (EXCETO NOME EMPRESARIAL)
223	[illegible]014	[illegible]	BALANCO
315	20190172915	[illegible]	ENQUADRAMENTO DE MICROEMPRESA
223	20140252339	[illegible]	BALANCO
002	20130728694	[illegible]	ALTERACAO DE DADOS (EXCETO NOME EMPRESARIAL)
002	20130449237	[illegible]	REATIVACAO - ART. 60 LEI 8.934/94
002	20130449237	[illegible]	ALTERACAO DE DADOS (EXCETO NOME EMPRESARIAL)
[illegible]	001	[illegible]	CANCELAMENTO - ART. 60, LEI 8.934/94
[illegible]	0001630	[illegible]	ALTERACAO DE DADOS (EXCETO NOME EMPRESARIAL)
002	0001530	[illegible]	ALTERACAO DE DADOS (EXCETO NOME EMPRESARIAL)
002	0001447	[illegible]	ALTERACAO DE DADOS (EXCETO NOME EMPRESARIAL)
002	00001239	[illegible]	ALTERACAO DE DADOS (EXCETO NOME EMPRESARIAL)
002	00001030	[illegible]	ALTERACAO DE DADOS (EXCETO NOME EMPRESARIAL)
002	00001100	[illegible]	ALTERACAO DE DADOS (EXCETO NOME EMPRESARIAL)
090	21200109795	[illegible]	CONTRATO

Esta certidão foi emitida automaticamente em [illegible]022, às 19:10:39 (horário de Brasília).
Se impressa, verificar sua autenticidade no https://www.empresafacil.ma.gov.br, com o código **NDUYTGTU**.

MAC2201714853

Ricardo [illegible] Dias
Secretário(a) Geral

1 de 1

66

ata da consulta: 03/02/2022 14:28:45

Identificação do Contribuinte - CNPJ Matriz

CPL
Fls. 1167

CNPJ: **07.487.614/0001-99**
A opção pelo Simples Nacional e/ou SIMEI abrange todos os estabelecimentos da empresa

Nome Empresarial: **J O DE CARVALHO MOURA JUNIOR EIRELI**

Situação Atual

Situação no Simples Nacional: **Optante pelo Simples Nacional desde 01/01/2014**
Situação no SIMEI: **NÃO enquadrado no SIMEI**

+ Mais informações

Períodos Anteriores

Opções pelo Simples Nacional em Períodos Anteriores: **Não Existem**

Enquadramentos no SIMEI em Períodos Anteriores: **Não Existem**

Eventos Futuros (Simples Nacional)

Não Existem

Eventos Futuros (SIMEI)

Não Existem

Voltar | Imprimir PDF

CONSTRUTORA CARVALHO MOURA
J O DE CARVALHO MOURA JUNIOR EIRELI -ME

Rua dos Professores Q.22 C.17,Bairro Cohafuma,
São Luis-MA - Cep: 65078-300
CNPJ: 07.487.614/0001-99
Tel: (98) 8316-8868 / 3246-5857

CPL
Fls. 1168

DECLARAÇÃO DE LOCALIZAÇÃO E FUNCIONAMENTO

A Prefeitura Municipal de JOAO LISBOA-MA

Att.: COMISSÃO PERMANENTE DE LICITAÇÃO – CPL

Ref.: TOMADA DE PREÇOS Nº 02/2022 - CPL

Processo Administrativo nº 26.003 / 2022

A empresa J O DE CARVALHO MOURA JUNIOR RIRELLE -ME, inscrita no CNPJ sob o n.º 07.487.614/0001-99, COM SEDE NA RUA DOS PROFESORES, Nº.17 QD. 22, COHAFUMA, CEP: 65078-300, por intermédio de seu representante legal o Srº JOSE OLIVAN DE CARVALHO MOURA JUNIOR, CPF Nº 001.160.143-42, EMAIL: JEDSONSANTOS@HOTMAIL.COM; TELEFONE: 98 984329019, PONTO DE REFERENCIA: depois da ponte da via expressa 1 entrada a direita, está localizada e em pleno funcionamento no endereço acima, sendo o local adequado e compatível para o cumprimento do objeto. Declaro ainda, que assumo inteira responsabilidade por todas as informações dispostas nesta declaração, eximindo a Prefeitura Municipal de JOAO LISBOA/MA de qualquer responsabilidade sobre as informações prestadas por esta empresa. A falsidade deste documento – exige ação penal pública incondicionada, ou seja, é exercida pelo Ministério Público, nos termos do Art. 129, I, da Constituição Federal. O processo criminal para apuração da falsidade de documento público (Art. 297, CP) ou particular (Art. 298, CP).

SÃO LUIS-MA., 15 DE FEVEREIRO DE 2022

CONSTRUTORA CARVALHO MOURA
J O DE CARVALHO MOURA JUNIOR EIRELI -ME

Rua dos Professores Q.22 C.17,Bairro Cohafuma.
São Luís-MA - Cep: 65078-300
CNPJ: 07.487.614/0001-99
Tel: (98) 8316-8868 / 3246-5857

CPL
Fls. 1169

JEDSON DOS SANTOS FERREIRA

J O DE CARVALHO MOURA JUNIOR RIRELLE –ME

CNPJ n.º 07.487.614/0001-99

REPRESENTANTE

ONSTRUTORA CARVALHO MOURA
J O DE CARVALHO MOURA JUNIOR EIRELI - ME

Rua dos Professores Q.22 C.17,Bairro Cohafuma,
São Luis-MA - Cep: 65078-300
CNPJ: 07.487.614/0001-99
Tel: (98) 8316-8868 / 3246-5857

CPL
Fls. 1170

DECLARAÇÃO DE NÃO VISITA AO LOCAL DA OBRA

A Prefeitura Municipal de JOAO LISBOA-MA

Att.: COMISSÃO PERMANENTE DE LICITAÇÃO – CPL

Ref.: TOMADA DE PREÇOS Nº 02/2022 - CPL

Processo Administrativo nº 26.003 / 2022

Declaramos para fins de participação na TP Nº 002/2022 – CPL, que o DIDIMO CASTELO BRANCO NETO CREA/MA nº 1900634457, responsável técnico da empresa J O DE CARVALHO MOURA JUNIOR RIRELLE -ME, inscrita no CNPJ sob o n.º 07.487.614/0001-99, COM SEDE NA RUA DOS PROFESORES, Nº 17 QD. 22, COHAFUMA, CEP: 65078-300, não tomou conhecimento do local, onde será REALIZADO OS SERVIÇOS DE RECUPERAÇÃO DE ESTRADA VICINAL NO MUNICÍPIO DE JOAO LISBOA–MA, mas, mesmo assim tem conhecimento de todas a condições para execução dos serviços, conforme especificações constantes no Projeto Básico.

SÃO LUIS-MA., 15 DE FEVEREIRO DE 2022

JEDSON DOS SANTOS FERREIRA

J O DE CARVALHO MOURA JUNIOR RIRELLE –ME

CNPJ n.º 07.487.614/0001-99

REPRESENTANTE

DIDIMO CASTELO BRANCO NETO

CREA/MA nº 1900634457

CPI
Fls. 1171

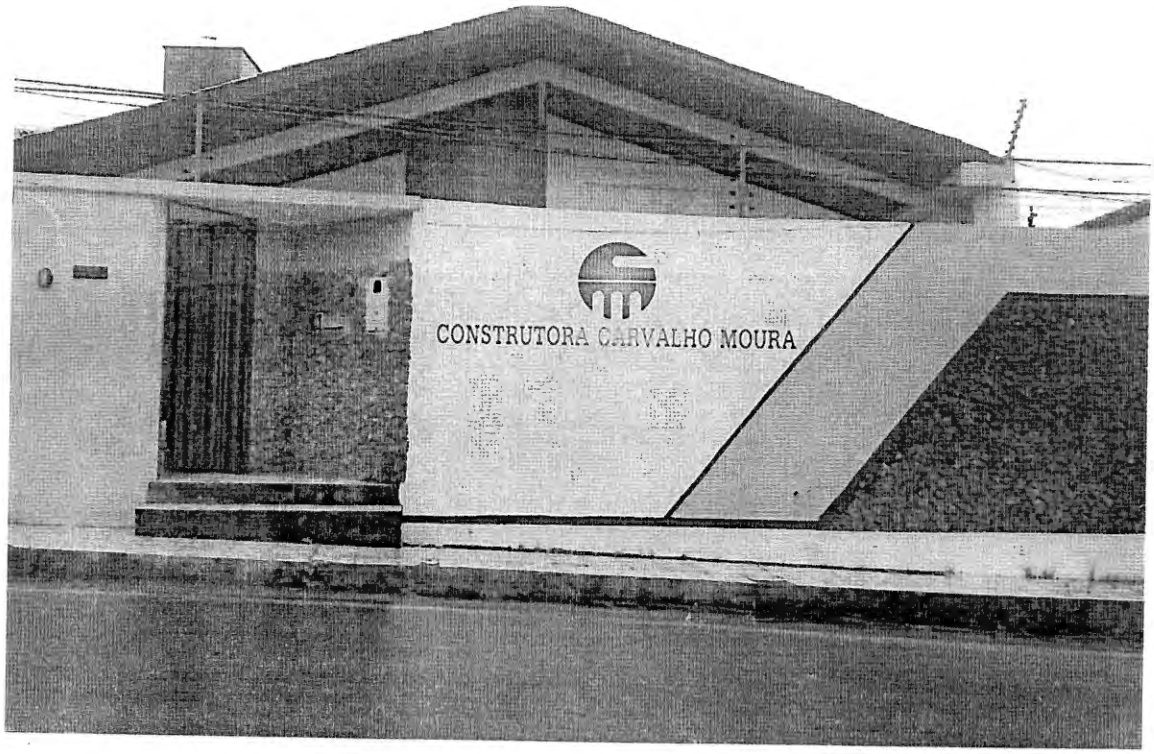



Fls. 1172

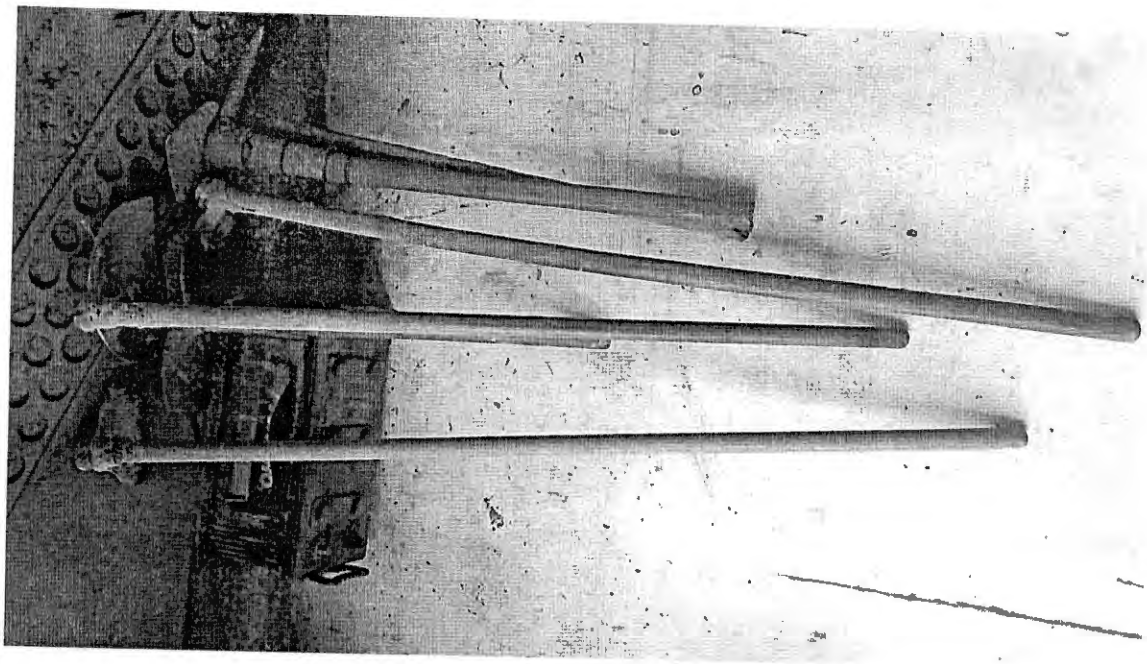



CPL
Fls. 1173



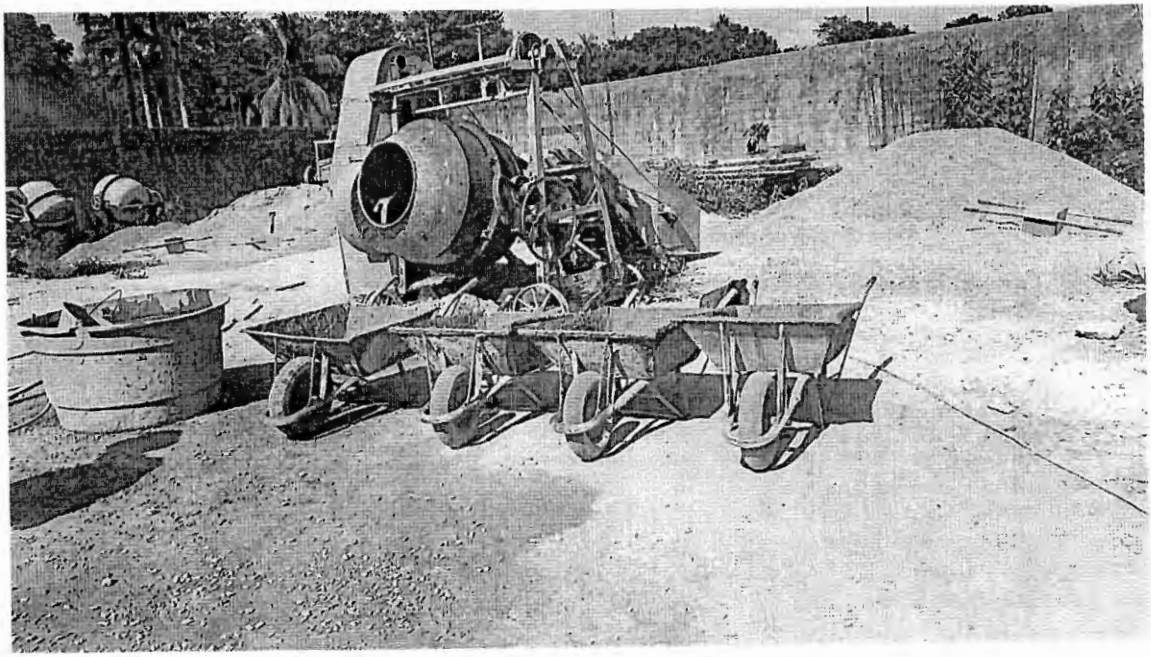

CPL
Fls 1174



CONSTRUTORA CARVALHO MOURA
J O DE CARVALHO MOURA JUNIOR EIRELI -ME

Rua dos Professores Q.22 C.17,Bairro Cohafuma
São Luis-MA - Cep: 65078-300
CNPJ: 07.487.614/0001-99
Tel: (98) 8316-8868 / 3246-5857

74

CPL
Fls. 1175

DECLARAÇÃO DE RESPONSAVEL TECNICO

A Prefeitura Municipal de JOAO LISBOA-MA

Att.: COMISSÃO PERMANENTE DE LICITAÇÃO – CPL

Ref.: TOMADA DE PREÇOS N° 02/2022 - CPL

Processo Administrativo nº 26.003 / 2022

Declaramos para fins de participação na TP Nº 002/2022 – CPL, que o DIDIMO CASTELO BRANCO NETO CREA/MA nº 1900634457, responsável técnico da empresa J O DE CARVALHO MOURA JUNIOR RIRELLE -ME, inscrita no CNPJ sob o n.º 07.487.614/0001-99, COM SEDE NA RUA DOS PROFESORES, Nº 17 QD. 22, COHAFUMA, CEP: 65078-300, não tomou conhecimento do local, onde será REALIZADO OS SERVIÇOS DE RECUPERAÇÃO DE ESTRADA VICINAL NO MUNICÍPIO DE JOAO LISBOA–MA, mas, mesmo assim tem conhecimento de todas a condições para execuçao dos serviços, conforme especificações constantes no Projeto Básico.

SÃO LUIS-MA., 15 DE FEVEREIRO DE 2022

JEDSON DOS SANTOS FERREIRA

J O DE CARVALHO MOURA JUNIOR RIRELLE –ME

CNPJ n.º 07.487.614/0001-99

REPRESENTANTE

DIDIMO CASTELO BRANCO NETO

CREA/MA nº 1900634457

CONSTRUTORA CARVALHO MOURA
J O DE CARVALHO MOURA JUNIOR RIRELLE -ME

Rua dos Professores Q.22 C.17,Bairro Cohafuma,
São Luis-MA - Cep: 65078-300
CNPJ: 07.487.614/0001-99
Tel: (98) 8316-8868 / 3246-5857

CPL
Fl. 1176

DECLARAÇÃO

A Prefeitura Municipal de JOAO LISBOA-MA

Att.: COMISSÃO PERMANENTE DE LICITAÇÃO – CPL

Ref.: TOMADA DE PREÇOS N° 02/2022 - CPL

Processo Administrativo nº 26.003 / 2022

A empresa J O DE CARVALHO MOURA JUNIOR RIRELLE -ME, inscrita no CNPJ sob o n.º 07.487.614/0001-99, COM SEDE NA RUA DOS PROFESORES, Nº 17 QD. 22, COHAFUMA, CEP: 65078-300, por intermédio de seu representante legal o Srº JOSE OLIVAN DE CARVALHO MOURA JUNIOR, CPF Nº 001.160.143-42, DECLARA, Declaração de que a empresa licitante se compromete a realizar os serviços objeto do presente Edital em conformidade com a Legislação Ambiental Vigente.

SÃO LUIS-MA., 15 DE FEVEREIRO DE 2022

JEDSON DOS SANTOS FERREIRA

J O DE CARVALHO MOURA JUNIOR RIRELLE –ME

CNPJ n.º 07.487.614/0001-99

REPRESENTANTE

CONSTRUTORA CARVALHO MOURA
J O DE CARVALHO MOURA JUNIOR EIRELI -ME

Rua dos Professores Q.22 C.17,Bairro Cohafuma.
São Luis-MA - Cep: 65078-300
CNPJ: 07.487.614/0001-99
Tel: (98) 8316-8868 / 3246-5857

CPL
Fls. 117

DECLARAÇÃO

A Prefeitura Municipal de JOAO LISBOA-MA

Att.: COMISSÃO PERMANENTE DE LICITAÇÃO – CPL

Ref.: TOMADA DE PREÇOS N° 02/2022 - CPL

Processo Administrativo nº 26.003 / 2022

A empresa J O DE CARVALHO MOURA JUNIOR RIRELLE -ME, inscrita no CNPJ sob o n.º 07.487.614/0001-99, COM SEDE NA RUA DOS PROFESORES, Nº 17 QD. 22, COHAFUMA, CEP: 65078-300, por intermédio de seu representante legal o Srº JOSE OLIVAN DE CARVALHO MOURA JUNIOR, CPF Nº 001.160.143-42, DECLARA, sob as penas da lei que tem pessoal técnico qualificado, devidamente assinado por estes, no qual os profissionais indicados pela PROPONENTE para fins de comprovação de capacitação técnica, declarem que administrar pessoal e direta e permanentemente, a serviço da PROPONENTE, das serviços objeto desta licitação.

SÃO LUIS-MA., 15 DE FEVEREIRO DE 2022

JEDSON DOS SANTOS FERREIRA

J O DE CARVALHO MOURA JUNIOR RIRELLE –ME

CNPJ n.º 07.487.614/0001-99

REPRESENTANTE

ONSTRUTORA CARVALHO MOURA
J O DE CARVALHO MOURA JUNIOR EIRELI -ME

Rua dos Professores Q.22 C.17,Bairro Cohafuma,
São Luis-MA - Cep: 65078-300
CNPJ: 07.487.614/0001-99
Tel: (98) 8316-8868 / 3246-5857

77

CPL
Fls. 1178

DECLARAÇÃO

A Prefeitura Municipal de JOAO LISBOA-MA

Att.: COMISSÃO PERMANENTE DE LICITAÇÃO – CPL

Ref.: TOMADA DE PREÇOS N° 02/2022 - CPL

Processo Administrativo nº 26.003 / 2022

A empresa J O DE CARVALHO MOURA JUNIOR RIRELLE -ME, inscrita no CNPJ sob o n.º 07.487.614/0001-99, COM SEDE NA RUA DOS PROFESORES, Nº 17 QD. 22, COHAFUMA, CEP: 65078-300, por intermédio de seu representante legal o Srº JOSE OLIVAN DE CARVALHO MOURA JUNIOR, CPF Nº 001.160.143-42, DECLARA, sob as penas da lei que, que disporá, por ocasião da futura contratação, das instalações, aparelhamento e pessoal técnico considerados essenciais para a execução contratual e Disponibilidade das máquinas e equipamentos que serão utilizados para execução do serviço ora licitado;.

SÃO LUIS-MA., 15 DE FEVEREIRO DE 2022

JEDSON DOS SANTOS FERREIRA

J O DE CARVALHO MOURA JUNIOR RIRELLE –ME

CNPJ n.º 07.487.614/0001-99

REPRESENTANTE

FILTROS APLICADOS:

Nome: J O DE CARVALHO MOURA JUNIOR EIRELI

CPF / CNPJ: 07487614000199

LIMPAR

Data da consulta: 14/02/2022 10:26:43

Data da última atualização: 13/02/2022 10:15:

DETALHAR	CNPJ/CPF DO SANCIONADO	NOME DO SANCIONADO	UF DO SANCIONADO	ÓRGÃO/ENTIDADE SANCIONADORA	TIPO DE SANÇÃO	DATA DE PUBLICAÇÃO DA SANÇÃO	QUANTIDADE

Nenhum registro encontrado









FILTROS APLICADOS:

Nome: JOSE OLIVAN DE CARVAHO MOURA JUNIOR
CPF / CNPJ: 001160143-42

LIMPAR

Data da consulta: 14/02/2022 10:51:43
Data da última atualização: 12/02/2022 10:15:03

DETALHAR	CNPJ/CPF DO SANCIONADO	NOME DO SANCIONADO	UF DO SANCIONADO	ÓRGÃO/ENTIDADE SANCIONADORA	TIPO DA SANÇÃO	DATA DE PUBLICAÇÃO DA SANÇÃO	QUANTIDADE

Nenhum registro encontrado

CPL
Fls. 1380

39

80

CPL
Fl. 118(L)

TRIBUNAL DE CONTAS DA UNIÃO

CERTIDÃO NEGATIVA

DE

LICITANTES INIDÔNEOS

Nome completo: J O DE CARVALHO MOURA JUNIOR EIRELI

CPF/CNPJ: 07.487.614/0001-99

O Tribunal de Contas da União CERTIFICA que, na presente data, o (a) requerente acima identificado(a) NÃO CONSTA da relação de responsáveis inidôneos para participar de licitação na administração pública federal, por decisão deste Tribunal, nos termos do art. 46 da Lei nº 8.443/92 (Lei Orgânica do TCU).

Não constam da relação consultada para emissão desta certidão os responsáveis ainda não notificados do teor dos acórdãos condenatórios, aqueles cujas condenações tenham tido seu prazo de vigência expirado, bem como aqueles cujas apreciações estejam suspensas em razão de interposição de recurso com efeito suspensivo ou de decisão judicial.

Certidão emitida às 17:27:55 do dia 13/02/2022, com validade de trinta dias a contar da emissão.

A veracidade das informações aqui prestadas podem ser confirmadas no sítio https://contas.tcu.gov.br/ords/f?p=INABILITADO:5

Código de controle da certidão: SLU6130222172755

Atenção: qualquer rasura ou emenda invalidará este documento.

82

CPL
Fl. 1192

TRIBUNAL DE CONTAS DA UNIÃO

CERTIDÃO NEGATIVA

DE

LICITANTES INIDÔNEOS

(Válida somente com a apresentação do CPF)

Nome completo: JOSE OLIVAN DE CARVALHO MOURA JUNIOR

CPF/CNPJ: 001.160.143-42

O Tribunal de Contas da União CERTIFICA que, na presente data, o (a) requerente acima identificado(a) NÃO CONSTA da relação de responsáveis inidôneos para participar de licitação na administração pública federal, por decisão deste Tribunal, nos termos do art. 46 da Lei nº 8.443/92 (Lei Orgânica do TCU).

Não constam da relação consultada para emissão desta certidão os responsáveis ainda não notificados do teor dos acórdãos condenatórios, aqueles cujas condenações tenham tido seu prazo de vigência expirado, bem como aqueles cujas apreciações estejam suspensas em razão de interposição de recurso com efeito suspensivo ou de decisão judicial.

Certidão emitida às 17:28:17 do dia 13/02/2022, com validade de trinta dias a contar da emissão.

A veracidade das informações aqui prestadas podem ser confirmadas no sítio https://contas.tcu.gov.br/ords/f?p=INABILITADO:5

Código de controle da certidão: OXM4130222172817

Atenção: qualquer rasura ou emenda invalidará este documento.

Improbidade Administrativa e Inelegibilidade

CPL
Fls. 1183

Certidão Negativa

Certifico que nesta data (13/02/2022 às 17:22) **NÃO CONSTA** no Cadastro **Nacional** de Condenações Cíveis por Ato de **Improbidade Administrativa e Inelegibilidade** registros de condenação com trânsito **em julgado ou sanção ativa quanto** ao CNPJ nº 07.487.614/0001-99.

A condenação por atos de improbidade administrativa não implica automático e necessário reconhecimento da inelegibilidade do condenado.
Para consultas sobre inelegibilidade acesse portal do TSE em http://divulgacandcontas.tse.jus.br/

Esta certidão é expedida gratuitamente. Sua autenticidade pode ser por meio do número de controle 6209.688A.2617.7754 no seguinte endereço: https://www.cnj.jus.br/improbidade_adm/autenticar_certidao.php

Improbidade Administrativa e Inelegibilidade

CPL
Fls. 1194

Certidão Negativa

Certifico que nesta data (13/02/2022 às 17:25) NÃO CONSTA no Cadastro Nacional de Condenações Cíveis por Ato de Improbidade Administrativa e Inelegibilidade registros de condenação com trânsito em julgado ou sanção ativa quanto ao CPF nº 001.160.143-42.

A condenação por atos de improbidade administrativa não implica automático e necessário reconhecimento da inelegibilidade do condenado.
Para consultas sobre inelegibilidade acesse portal do TSE em http://divulgacandcontas.tse.jus.br/

Esta certidão é expedida gratuitamente. Sua autenticidade pode ser por meio do número de controle 6209.693D.3015.D933 no seguinte endereço: http://www.cnj.jus.br/improbidade_adm/autenticar_certidao.php

TRIBUNAL DE CONTAS DA UNIÃO

CPL
Fls. 1185

89

Consulta Consolidada de Pessoa Jurídica

Este relatório tem por objetivo apresentar os resultados consolidados de consultas eletrônicas realizadas diretamente nos bancos de dados dos respectivos cadastros. A responsabilidade pela atualidade do resultado da consulta é do Órgão gestor de cada cadastro consultado. A informação relativa à razão social da Pessoa Jurídica é extraída do Cadastro Nacional da Pessoa Jurídica mantido pela Receita Federal do Brasil.

Consulta realizada em: 15/03/2022 17:29:15

Informações da Pessoa Jurídica:

Razão Social: J O DE CARVALHO MOURA JUNIOR EIRELI
CNPJ: 07.348.061/0001-59

Resultados da Consulta Eletrônica:

Órgão Gestor: TCU
Cadastro: **Licitantes Inidôneos**
Resultado da consulta: **Nada Consta**

Para acessar a certidão original no portal do órgão gestor, clique AQUI.

Órgão Gestor: CNJ
Cadastro: **CNIA - Cadastro Nacional de Condenações Cíveis por Ato de Improbidade Administrativa e Inelegibilidade**
Resultado da consulta: **Nada Consta**

Para acessar a certidão original no portal do órgão gestor, clique AQUI.

Órgão Gestor: **Portal da Transparência**
Cadastro: **Cadastro Nacional de Empresas Inidôneas e Suspensas**
Resultado da consulta: **Nada Consta**

Para acessar a certidão original no portal do órgão gestor, clique AQUI.

Órgão Gestor: **Portal da Transparência**
Cadastro: **CNEP - Cadastro Nacional de Empresas Punidas**
Resultado da consulta: **Nada Consta**

Para acessar a certidão original no portal do órgão gestor, clique AQUI.

Obs: A consulta consolidada de pessoa jurídica visa atender aos princípios de simplificação e

CPL
Fls. 1186

racionalização de serviços públicos digitais. Fundamento legal: Lei nº 12.965, de 23 de abril de 2014, Lei nº 13.460, de 26 de junho de 2017, Lei nº 13.726, de 8 de outubro de 2018, Decreto nº 8.638 de 15, de janeiro de 2016.