Serviços e Empreendimentos

COMISSÃO PERMANENTE DE LICITAÇÃO – CPL
PREFEITURA MUNICIPAL DE JOÃO LISBOA - MA
PROCESSO ADMINISTRATIVO: 20.010/2022
TOMADA DE PREÇO Nº 005 / 2022
ENDEREÇO: Av. Imperatriz, 131, Centro, João Lisboa - MA
DATA: 18 de abril de 2022
HORÁRIO: 08:00hrs (HORÁRIO LOCAL)

ENVELOPE 1 – DOCUMENTOS HABILITAÇÃO

Serviços e Empreendimentos

Fls. 376

Ministério da Economia
Secretaria Especial de Desburocratização, Gestão e Governo Digital
Secretaria de Gestão

Sistema de Cadastramento Unificado de Fornecedores - SICAF

Declaração

Declaramos para os fins previstos na Lei nº 8.666, de 1993, conforme documentação registrada no SICAF, que a situação do fornecedor no momento é a seguinte:

Dados do Fornecedor

CNPJ:	**37.113.308/0001-53**	DUNS®:	**92*****68**
Razão Social:	**W. C. SERVICOS E EMPREENDIMENTOS LTDA**		
Nome Fantasia:	**W. C. SERVICOS E EMPREENDIMENTOS**		
Situação do Fornecedor:	**Credenciado**	Data de Vencimento do Cadastro:	**10/02/2023**
Natureza Jurídica:	**SOCIEDADE EMPRESÁRIA LIMITADA**		
MEI:	**Não**		
Porte da Empresa:	**Micro Empresa**		

Ocorrências e Impedimentos

Ocorrência:	**Nada Consta**
Impedimento de Licitar:	**Nada Consta**

Níveis cadastrados:

I - Credenciamento

II - Habilitação Juridica

III - Regularidade Fiscal e Trabalhista Federal

Receita Federal e PGFN		Validade:	**26/09/2022**
FGTS		Validade:	**28/04/2022**
Trabalhista	**(http://www.tst.jus.br/certidao)**	Validade:	**08/10/2022**

IV - Regularidade Fiscal Estadual/Distrital e Municipal

Receita Estadual/Distrital	Validade:	**15/06/2022**
Receita Municipal	Validade:	**03/07/2022**

V - Qualificação Técnica

VI - Qualificação Econômico-Financeira

Validade: **30/04/2022**

Esta declaração é uma simples consulta e não tem efeito legal

Fls. 377

Ministério da Economia
Secretaria Especial de Desburocratização, Gestão e Governo Digital
Secretaria de Gestão

Sistema de Cadastramento Unificado de Fornecedores - SICAF

Relatório Nível V - Qualificação Técnica

Dados do Fornecedor

CNPJ: **37.113.308/0001-53** DUNS®: **92*****68**
Razão Social: **W. C. SERVICOS E EMPREENDIMENTOS LTDA**
Nome Fantasia: **W. C. SERVICOS E EMPREENDIMENTOS**
Situação do Fornecedor: **Credenciado**

Dados do Nível

Situação do Nível: **Cadastrado**

Entidades de Classe

Entidade e UF	Nº Registro	Data de Validade
CAT COM REGISTRO DE ATESTADO	856160/2021	07/05/2024
CAT COM REGISTRO DE ATESTADO	856161/2021	07/03/2024
CERTIDÃO CREA PF	863185/2022	31/03/2023
CERTIDÃO CREA PJ	863184/2022	30/04/2022
Atestado Locação de Veículos Leves e Pesados 02	02	-
Atestado Locaçao de Veiculos Leves e Pesados	01	01/12/2021
CREA-MA	0005436125	07/01/2023

Fls. 378

3ª ALTERAÇÃO, TRANSFORMAÇÃO E CONSOLIDAÇÃO DO CONTRATO SOCIAL DE EMPRESÁRIO INDIVIDUAL EM SOCIEDADE LIMITADA

W DA C SILVA
CNPJ: 37.113.308/0001-53

Pelo presente instrumento particular de alteração:

WANDERSON DA COSTA SILVA , BRASILEIRO , SOLTEIRO, EMPRESARIO, natural da cidade de São Domingos do Maranhão – MA, data de nascimento 04/03/1992, portador da Carteira de Identidade (RG): n° 0359876120080, expedida por SESP/MA em 28/07/2011 e CPF: n° 608.747.743-81, residente e domiciliado na cidade de São Domingos do Maranhão - MA, na TRAVESSA 2 TRAVESSA PENIEL, nº 02, CENTRO, CEP: 65790-000, na qualidade de empresário da empresa W DA C SILVA, com cede TRAVESSA 2 TRAVESSA PENIEL nº 02, CENTRO, CEP: 65790-000 cidade de São Domingos do Maranhão - MA, cujo ato constitutivo se encontra registrado na Junta Comercial do Estado do Maranhão sob o NIRE 21102317400 em data 11/05/2020, devidamente inscrita no CNPJ 37.113.308/0001-53. Resolve alterar, transformar e consolidar seu registro de EMPRESÁRIO INDIVIDUAL em SOCIEDADE EMPRESÁRIA LIMITADA, uma vez que admite, neste ato, na qualidade de sócio:

WANDERSON DA COSTA SILVA , BRASILEIRO , SOLTEIRO, EMPRESARIO, natural da cidade de São Domingos do Maranhão – MA, data de nascimento 04/03/1992, portador da Carteira de Identidade (RG): n° 0359876120080, expedida por SESP/MA em 28/07/2011 e CPF: n° 608.747.743-81, residente e domiciliado na cidade de São Domingos do Maranhão - MA, na TRAVESSA 2 TRAVESSA PENIEL, nº 02, CENTRO, CEP: 65790-000

FERNANDO VALERIO DA SILVA, BRASILEIRO, SOLTEIRO, EMPRESARIO, natural da cidade de Colinas – MA, data de nascimento 08/05/1984, portador da Carteira Nacional de Habilitação (CNH): nº 03489082207 expedida pelo DETRAN – MA em 09/05/2019 e CPF: nº 008.583.533-18, residente e domiciliado na cidade de Colinas – MA, na AVENIDA CENTRAL, nº 53, CENTRO, CEP: 65690-000. Nos termos e condições a seguir, sendo que a sociedade ora constituída assumirá e se responsabilizará pelo ativo e passivo da Empresa Individual ora transformada:

Cláusula primeira - Fica transformada a Empresa Individual, já qualificada, em SOCIEDADE LIMITADA, passando a adotar como nome empresarial a denominação social de W. C. SERVICOS E EMPREENDIMENTOS LTDA, com sub-rogação de todos os direitos e obrigações pertinentes.

Cláusula segunda - O capital social passará a ser de R$ 400.000,00 (Quatrocentos mil reais), divididos em 400000, no valor nominal de R$ 1,00 (um real) cada uma, formado por R$ 400.000,00 (Quatrocentos mil reais) em moeda corrente do País.

Parágrafo único. Após a alteração o capital social encontra-se subscrito e integralizado pelos sócios da seguinte forma:

Nome dos Sócios	Qtd Quotas	Valor Em R$	%
FERNANDO VALERIO DA SILVA	200000	200.000,00	50,00
WANDERSON DA COSTA SILVA	200000	200.000,00	50,00
TOTAL	400000	400.000,00	100,00

Cláusula Terceira – DA SEDE (ART. 997, II, DO CC)

A sociedade terá sua sede no seguinte endereço: RUA MAJOR DELFINO CALVO, Nº 70, SALA 01, CENTRO na Cidade de SÃO DOMINGOS DO MARANHÃO – MA, CEP: 65790-000.

Fls. 3791

Cláusula Quarta - DO OBJETO SOCIAL (ART. 997, II, DO CC)

A sociedade terá por objeto o exercício das seguintes atividades econômicas: 4120-4/00 - Construção de edifícios. 4213-8/00 - Obras de urbanização - ruas, praças e calçadas. 3811-4/00 - Coleta de resíduos não-perigosos. 4211-1/01 - Construção de rodovias e ferrovias. 4313-4/00 - Obras de terraplenagem. 4923-0/02 - Serviço de transporte de passageiros - locação de automóveis com motorista. 4924-8/00 - Transporte escolar. 7711-0/00 - Locação de automóveis sem condutor. 7732-2/01 - Aluguel de máquinas e equipamentos para construção sem operador, exceto andaimes. 3701-1/00 - Gestão de redes de esgoto. 3702-9/00 - Atividades relacionadas a esgoto, exceto a gestão de redes. 4211-1/02 - Pintura para sinalização em pistas rodoviárias e aeroportos. 4212-0/00 - Construção de obras-de-arte especiais. 4221-9/03 - Manutenção de redes de distribuição de energia elétrica. 4222-7/01 - Construção de redes de abastecimento de agua, coleta de esgoto e construções correlatas, exceto obras de irrigação. 4299-5/01 - Construção de instalações esportivas e recreativas. 4299-5/99 Outras obras de engenharia civil não especificadas anteriormente (a construção de estruturas com tirantes,as obras de contenção, a construção de cortinas de proteção de encostas e muros de arrimo,a subdivisão de terras com benfeitorias (p. Ex., construção de vias, serviços de infraestrutura, etc.)). 4311-8/01 - Demolição de edifícios e outras estruturas. 4319-3/00 Serviços de preparação do terreno não especificados anteriormente. (a drenagem do solo destinado à construção, a demarcação dos locais para construção, o rebaixamento de lençóis freáticos, a preparação de locais para mineração, a remoção de material inerte e outros tipos de refugo de locais de mineração, exceto os locais de extração de petróleo e gá s natural, a drenagem de terrenos agrícolas ou florestais. 4321-5/00 - Instalação e manutenção elétrica. 4322-3/02 - Instalação e manutenção de sistemas centrais de ar condicionado, de ventilação e refrigeração. 4322-3/03 - Instalações de sistema de prevenção contra incêndio. 4329-1/04 - Montagem e instalação de sistemas e equipamentos de iluminação e sinalização em vias públicas, portos e aeroportos. 4330-4/02 - Instalação de portas, janelas, tetos, divisórias e armários embutidos de qualquer material. 4330-4/04 - Serviços de pintura de edifícios em geral. 4330-4/05 - Aplicação de revestimentos e de resinas em interiores e exteriores. 4391-6/00 - Obras de fundações. 4399-1/03 - Obras de alvenaria. 4399-1/05 - Perfuração e construção de poços de agua. . 4399-1/99 Serviços especializados para construção não especificados anteriormente (a construção de fornos industriais, a construção de partes de edifícios, tais como: telhados, coberturas, chaminés, lareiras, churrasqueiras, etc., os serviços de limpeza de fachadas, com jateamento de areia, vapor e semelhantes). 4520-0/01 - Serviços de manutenção e reparação mecânica de veículos automotores. 4520-0/05 - Serviços de lavagem, lubrificação e polimento de veículos automotores. 4930-2/03 - Transporte rodoviário de produtos perigosos. 7111-1/00 - Serviços de arquitetura.

Em consequência da alteração e transformação acima e respeitadas as cláusulas não modificadas, consolida-se o contrato da seguinte forma:

3ª ALTERAÇÃO, TRANSFORMAÇÃO E CONSOLIDAÇÃO DO CONTRATO SOCIAL DE EMPRESÁRIO INDIVIDUAL EM SOCIEDADE EMPRESÁRIA LIMITADA

W. C. SERVICOS E EMPREENDIMENTOS LTDA
CNPJ: 37.113.308/0001-53

WANDERSON DA COSTA SILVA, BRASILEIRO, SOLTEIRO, EMPRESARIO, natural da cidade de São Domingos do Maranhão – MA, data de nascimento 04/03/1992, portador da Carteira de Identidade (RG): nº 0359876120080, expedida por SESP/MA em 28/07/2011 e CPF: nº 608.747.743-81, residente e domiciliado na cidade de São Domingos do Maranhão - MA, na TRAVESSA 2 TRAVESSA PENIEL, nº 02, CENTRO, CEP: 65790-000

FERNANDO VALERIO DA SILVA, BRASILEIRO, SOLTEIRO, EMPRESARIO, natural da cidade de Colinas – MA, data de nascimento 08/05/1984, portador da Carteira Nacional de Habilitação (CNH): nº 03489082207 expedida pelo DETRAN – MA em 09/05/2019 e CPF: nº 008.583.533-18, residente e domiciliado na cidade de Colinas – MA, na AVENIDA CENTRAL, nº 53, CENTRO, CEP: 65690-000.

Resolvem, em comum acordo, constituir uma sociedade limitada, mediante as condições e cláusulas seguintes:

DO NOME EMPRESARIAL (ART. 997, II, DO CC)

Fls. 380

Cláusula Primeira - A sociedade adotará o seguinte nome empresaria: W. C. SERVICOS E EMPREENDIMENTOS LTDA

DA SEDE (ART. 997, II, DO CC)

Cláusula Segunda - A sociedade terá sua sede no seguinte endereço: RUA MAJOR DELFINO CALVO, Nº 70, SALA 01, CENTRO na Cidade de SÃO DOMINGOS DO MARANHÃO – MA, CEP: 65790-000.

DO OBJETO SOCIAL (ART. 997, II, DO CC)

Cláusula Terceira - A sociedade terá por objeto o exercício das seguintes atividades econômicas: 4120-4/00 - construcao de edificios. 3811-4/00 - coleta de residuos nao-perigosos. 4211-1/01 - construcao de rodovias e ferrovias. 4213-8/00 - obras de urbanizacao - ruas, pracas e calcadas. 4313-4/00 - obras de terraplenagem. 4923-0/02 - servico de transporte de passageiros - locacao de automoveis com motorista. 4924-8/00 - transporte escolar. 7711-0/00 - locacao de automoveis sem condutor. 7732-2/01 - aluguel de maquinas e equipamentos para construcao sem operador, exceto andaimes.3701-1/00 gestão de redes de esgoto. 3702-9/00 atividades relacionadas a esgoto, exceto a gestão de redes. 4211-1/02 Pintura para sinalização em pistas rodoviárias e aeroportos. 4212-0/00 Construção de obras de arte especiais. 4213-8/00 Obras de urbanização - ruas, praças e calçadas. 4221-9/03 Manutenção de redes de distribuição de energia elétrica. 4299-5/01 Construção de instalações esportivas e recreativas. 4299-5/99 Outras obras de engenharia civil não especificadas anteriormente(a construção de estruturas com tirantes,as obras de contenção, a construção de cortinas de proteção de encostas e muros de arrimo,a subdivisão de terras com benfeitorias (p. Ex., construção de vias, serviços de infra-estrutura, etc.)).4311-8/01 Demolição de edifícios e outras estruturas. 43.11-8 Demolição e preparação de canteiros de obras. 4319-3/00 Serviços de preparação do terreno não especificados anteriormente.(- a drenagem do solo destinado à construção, a demarcação dos locais para construção, o rebaixamento de lençóis freáticos, a preparação de locais para mineração, a remoção de material inerte e outros tipos de refugo de locais de mineração, exceto os locais de extração de petróleo e gás natural, a drenagem de terrenos agrícolas ou florestais. 4321-5/00 Instalação e manutenção elétrica. 4322-3/03 Instalações de sistema de prevenção contra incêndio. 4322-3/02 Instalação e manutenção de sistemas centrais de ar condicionado, de ventilação e refrigeração. 4329-1/04 Montagem e instalação de sistemas e equipamentos de iluminação e sinalização em vias públicas, portos e aeroportos. 4330-4/02 Instalação de portas, janelas, tetos, divisórias e armários embutidos de qualquer material. 4330-4/04 Serviços de pintura de edifícios em geral. 4330-4/05 Aplicação de revestimentos e de resinas em interiores e exteriores. 4391-6/00 Obras de fundações.4399-1/02 Montagem e desmontagem de andaimes e outras estruturas temporárias. 4399-1/03 Obras de alvenaria. 4399-1/05 Perfuração e construção de poços de água. 4399-1/99 Serviços especializados para construção não especificados anteriormente(a construção de fornos industriais, a construção de partes de edifícios, tais como: telhados, coberturas, chaminés, lareiras, churrasqueiras, etc., os serviços de limpeza de fachadas, com jateamento de areia, vapor e semelhantes). 4520-0/01 Serviços de manutenção e reparação mecânica de veículos automotores. 4520-0/05 Serviços de lavagem, lubrificação e polimento de veículos automotores. 4923-0/02 Serviço de transporte de passageiros - locação de automóveis com motorista. 4930-2/03 Transporte rodoviário de produtos perigosos. 7111-1/00 Serviços de arquitetura. 4222-7/01 Construção de redes de abastecimento de água, coleta de esgoto e construções correlatas, exceto obras de irrigação.

DO INÍCIO DAS ATIVIDADES E DO PRAZO (ART. 53, III, F, DO DECRETO Nº 1.800, DE 1996)

Cláusula Quarta - A sociedade iniciou suas atividades a partir de 05/05/2020 e seu prazo de duração indeterminado.

DO CAPITAL SOCIAL (ART. 997, III E IV E ARTS. 1.052 E 1.055 DO CC)

Cláusula Quinta - O capital é de R$ 400.000,00 (Quatrocentos mil reais), divididos em 400000, no valor nominal de R$ 1,00 (um real) cada uma, formado por R$ 400.000,00 (Quatrocentos mil reais) em moeda corrente do País.

Parágrafo único. O capital encontra-se subscrito e integralizado pelos sócios da seguinte forma:

CPI
Fls. 381

Nome dos Sócios	Qtd Quotas	Valor Em R$	%
FERNANDO VALERIO DA SILVA	200000	200.000,00	50,00
WANDERSON DA COSTA SILVA	200000	200.000,00	50,00
TOTAL	400000	400.000,00	100,00

DA ADMINISTRAÇÃO (ARTS. 997, VI; 1.013; 1.015; 1.064 DO CC)

Cláusula Sexta - A administração da sociedade será exercida pelo sócio **FERNANDO VALERIO DA SILVA**, que representará legalmente a sociedade e poderá praticar todo e qualquer ato de gestão pertinente ao objeto social.

Parágrafo único. Não constituindo o objeto social, a alienação ou a oneração de bens imóveis depende de autorização da maioria.

DO BALANÇO PATRIMONIAL (ART. 1.065 DO CC)

Cláusula Sétima - Ao término de cada exercício, em 31 de Dezembro, o administrador prestará contas justificadas de sua administração, procedendo à elaboração do inventário, do balanço patrimonial e do balanço de resultado econômico, cabendo aos sócios, os lucros ou perdas apuradas.

DA DECLARAÇÃO DE DESIMPEDIMENTO DE ADMINISTRADOR (ART. 1.011, § 1º, DO CC E ART. 37, II, DA LEI Nº 8.934, DE 1994)

Cláusula Oitava - O administrador da empresa declara, sob as penas da lei, que não está impedido de exercer a administração da empresa, por lei especial, ou em virtude de condenação criminal, ou por se encontrar sob os efeitos dela, a pena que vede, ainda que temporariamente, o acesso a cargos públicos; ou por crime falimentar, de prevaricação, peita ou suborno, concussão, peculato, ou contra a economia popular, contra o sistema financeiro nacional, contra normas de defesa da concorrência, contra as relações de consumo, fé pública, ou a propriedade.

DA RETIRADA OU FALECIMENTO DE SÓCIO

Cláusula Nona - Retirando-se, falecendo ou interditado qualquer sócio, a sociedade continuará suas atividades com os herdeiros, sucessores e o incapaz, desde que autorizado legalmente. Não sendo possível ou inexistindo interesse destes ou dos sócios remanescentes na continuidade da sociedade, esta será liquidada após a apuração do Balanço Patrimonial na data do evento. O resultado positivo ou negativo será distribuído ou suportado pelos sócios na proporção de suas quotas.

Parágrafo único - O mesmo procedimento será adotado em outros casos em que a sociedade se resolva em relação a seu sócio.

DA CESSÃO DE QUOTAS

Cláusula Décima - as quotas são indivisíveis e não poderão ser cedidas ou transferidas a terceiros sem o consentimento do outro sócio, a quem fica assegurado, em igualdade de condições e preço direito de preferência para a sua aquisição se postas à venda, formalizando, se realizada a cessão delas, a alteração contratual pertinente.

DA RESPONSABILIDADE

Cláusula Décima Primeira - A responsabilidade de cada sócio é restrita ao valor das suas quotas, mas

Fls. 382

todos respondem solidariamente pela integralização do capital social.

DO FORO

Cláusula Décima Segunda - As partes elegem o foro da sede para dirimir quaisquer dúvidas decorrentes do presente instrumento contratual, bem como para o exercício e cumprimento dos direitos e obrigações resultantes deste contrato, renunciando a qualquer outro, por mais privilegiado que possa ser.

E por estarem em perfeito acordo, em tudo que neste instrumento particular foi lavrado, obrigam-se a cumprir o presente ato constitutivo, e assinam o presente instrumento em uma única via que será destinada ao registro e arquivamento na Junta Comercial do Estado do Maranhão.

São Domingos do Maranhão – MA, 28 de Junho de 2021

Sócio
WANDERSON DA COSTA SILVA

Sócio – Administrador
FERNANDO VALERIO DA SILVA

Fls. 383

ASSINATURA ELETRÔNICA

Certificamos que o ato da empresa W. C. SERVICOS E EMPREENDIMENTOS LTDA consta assinado digitalmente por:

IDENTIFICAÇÃO DO(S) ASSINANTE(S)	
CPF	Nome
00858353318	FERNANDO VALERIO DA SILVA
60874774381	WANDERSON DA COSTA SILVA

JUCEMA

CERTIFICO O REGISTRO EM 02/07/2021 12:14 SOB Nº 21201143221.
PROTOCOLO: 210806974 DE 28/06/2021.
CÓDIGO DE VERIFICAÇÃO: 12104729927. CNPJ DA SEDE: 37113308000153.
NIRE: 21201143221. COM EFEITOS DO REGISTRO EM: 28/06/2021.
W. C. SERVIÇOS E EMPREENDIMENTOS LTDA

LÍLIAN THERESA RODRIGUES MENDONÇA
SECRETÁRIA-GERAL
www.empresafacil.ma.gov.br

A validade deste documento, se impresso, fica sujeito à comprovação de sua autenticidade nos respectivos portais, informando seus respectivos códigos de verificação.

Fls. 384

REPÚBLICA FEDERATIVA DO BRASIL

CADASTRO NACIONAL DA PESSOA JURÍDICA

NÚMERO DE INSCRIÇÃO	COMPROVANTE DE INSCRIÇÃO E DE SITUAÇÃO CADASTRAL	DATA DE ABERTURA
37.113.308/0001-53 MATRIZ		11/05/2020

NOME EMPRESARIAL
W. C. SERVICOS E EMPREENDIMENTOS LTDA

TÍTULO DO ESTABELECIMENTO (NOME DE FANTASIA)	PORTE
W. C. SERVICOS E EMPREENDIMENTOS	ME

CÓDIGO E DESCRIÇÃO DA ATIVIDADE ECONÔMICA PRINCIPAL
41.20-4-00 - Construção de edifícios

CÓDIGO E DESCRIÇÃO DAS ATIVIDADES ECONÔMICAS SECUNDÁRIAS
37.01-1-00 - Gestão de redes de esgoto
37.02-9-00 - Atividades relacionadas a esgoto, exceto a gestão de redes
38.11-4-00 - Coleta de resíduos não-perigosos
42.11-1-01 - Construção de rodovias e ferrovias
42.11-1-02 - Pintura para sinalização em pistas rodoviárias e aeroportos
42.12-0-00 - Construção de obras de arte especiais
42.13-8-00 - Obras de urbanização - ruas, praças e calçadas
42.21-9-03 - Manutenção de redes de distribuição de energia elétrica
42.22-7-01 - Construção de redes de abastecimento de água, coleta de esgoto e construções correlatas, exceto obras de irrigação
42.99-5-01 - Construção de instalações esportivas e recreativas
42.99-5-99 - Outras obras de engenharia civil não especificadas anteriormente
43.11-8-01 - Demolição de edifícios e outras estruturas
43.13-4-00 - Obras de terraplenagem
43.19-3-00 - Serviços de preparação do terreno não especificados anteriormente
43.21-5-00 - Instalação e manutenção elétrica
43.22-3-02 - Instalação e manutenção de sistemas centrais de ar condicionado, de ventilação e refrigeração
43.22-3-03 - Instalações de sistema de prevenção contra incêndio
43.29-1-04 - Montagem e instalação de sistemas e equipamentos de iluminação e sinalização em vias públicas, portos e aeroportos
43.30-4-02 - Instalação de portas, janelas, tetos, divisórias e armários embutidos de qualquer material
43.30-4-04 - Serviços de pintura de edifícios em geral

CÓDIGO E DESCRIÇÃO DA NATUREZA JURÍDICA
206-2 - Sociedade Empresária Limitada

LOGRADOURO	NÚMERO	COMPLEMENTO
R MAJOR DELFINO CALVO	70	SALA 01

CEP	BAIRRO/DISTRITO	MUNICÍPIO	UF
65.790-000	CENTRO	SAO DOMINGOS DO MARANHAO	MA

ENDEREÇO ELETRÔNICO	TELEFONE
W.C.SERVICOSEEMPREENDIMENTOS@HOTMAIL.COM	(99) 9161-9859

ENTE FEDERATIVO RESPONSÁVEL (EFR)
*****

SITUAÇÃO CADASTRAL	DATA DA SITUAÇÃO CADASTRAL
ATIVA	11/05/2020

MOTIVO DE SITUAÇÃO CADASTRAL

SITUAÇÃO ESPECIAL	DATA DA SITUAÇÃO ESPECIAL
********	********

Aprovado pela Instrução Normativa RFB nº 1.863, de 27 de dezembro de 2018.

Emitido no dia **25/02/2022** às **15:22:04** (data e hora de Brasília).

Fls. 385

REPÚBLICA FEDERATIVA DO BRASIL

CADASTRO NACIONAL DA PESSOA JURÍDICA

NÚMERO DE INSCRIÇÃO	COMPROVANTE DE INSCRIÇÃO E DE SITUAÇÃO CADASTRAL	DATA DE ABERTURA
37.113.308/0001-53 **MATRIZ**		**11/05/2020**

NOME EMPRESARIAL
W. C. SERVICOS E EMPREENDIMENTOS LTDA

CÓDIGO E DESCRIÇÃO DAS ATIVIDADES ECONÔMICAS SECUNDÁRIAS
43.30-4-05 - Aplicação de revestimentos e de resinas em interiores e exteriores
43.91-6-00 - Obras de fundações
43.99-1-03 - Obras de alvenaria
43.99-1-05 - Perfuração e construção de poços de água
43.99-1-99 - Serviços especializados para construção não especificados anteriormente
45.20-0-01 - Serviços de manutenção e reparação mecânica de veículos automotores
45.20-0-05 - Serviços de lavagem, lubrificação e polimento de veículos automotores
49.23-0-02 - Serviço de transporte de passageiros - locação de automóveis com motorista
49.24-8-00 - Transporte escolar
49.30-2-03 - Transporte rodoviário de produtos perigosos
71.11-1-00 - Serviços de arquitetura
77.11-0-00 - Locação de automóveis sem condutor
77.32-2-01 - Aluguel de máquinas e equipamentos para construção sem operador, exceto andaimes

CÓDIGO E DESCRIÇÃO DA NATUREZA JURÍDICA
206-2 - Sociedade Empresária Limitada

LOGRADOURO	NÚMERO	COMPLEMENTO
R MAJOR DELFINO CALVO	**70**	**SALA 01**

CEP	BAIRRO/DISTRITO	MUNICÍPIO	UF
65.790-000	**CENTRO**	**SAO DOMINGOS DO MARANHAO**	**MA**

ENDEREÇO ELETRÔNICO	TELEFONE
W.C.SERVICOSEEMPREENDIMENTOS@HOTMAIL.COM	**(99) 9161-9859**

ENTE FEDERATIVO RESPONSÁVEL (EFR)
*****

SITUAÇÃO CADASTRAL	DATA DA SITUAÇÃO CADASTRAL
ATIVA	**11/05/2020**

MOTIVO DE SITUAÇÃO CADASTRAL

SITUAÇÃO ESPECIAL	DATA DA SITUAÇÃO ESPECIAL
********	********

Aprovado pela Instrução Normativa RFB nº 1.863, de 27 de dezembro de 2018.

Emitido no dia **25/02/2022** às **15:22:04** (data e hora de Brasília).

CNH Digital

Departamento Nacional de Trânsito

Fls. 386



QR-CODE

Documento assinado com certificado digital em conformidade com a Medida Provisória nº 2200-2/2001. Sua validade poderá ser confirmada por meio da comparação deste arquivo digital com o arquivo de assinatura (.p7s) no endereço: < http://www.serpro.gov.br/assinador-digital >.

SERPRO / DENATRAN

Fls. 387_1

Consulta Quadro de Sócios e Administradores - QSA

CNPJ:	37.113.308/0001-53
NOME EMPRESARIAL:	W. C. SERVICOS E EMPREENDIMENTOS LTDA
CAPITAL SOCIAL:	R$400.000,00 (Quatrocentos mil reais)

O Quadro de Sócios e Administradores(QSA) constante da base de dados do Cadastro Nacional da Pessoa Jurídica (CNPJ) é o seguinte:

Nome/Nome Empresarial:	FERNANDO VALERIO DA SILVA
Qualificação:	49-Sócio-Administrador

Nome/Nome Empresarial:	WANDERSON DA COSTA SILVA
Qualificação:	22-Sócio

Para informações relativas à participação no QSA, acessar o e-CAC com certificado digital ou comparecer a uma unidade da RFB.

Emitido no dia **25/02/2022** às **15:23** (data e hora de Brasília).

Fls. 388

Ministério da Fazenda
Secretaria da Receita Federal do Brasil

Comprovante de Situação Cadastral no CPF

Nº do CPF: **008.583.533-18**

Nome: **FERNANDO VALERIO DA SILVA**

Data de Nascimento: **08/05/1984**

Situação Cadastral: **REGULAR**

Data da Inscrição: **16/10/2002**

Digito Verificador: **00**

Comprovante emitido às: **14:32:08** do dia **25/02/2022** (hora e data de Brasília).
Código de controle do comprovante: **EF7F.B096.9458.68BF**

Este documento não substitui o "Comprovante de Inscrição no CPF".

(Modelo aprovado pela IN/RFB nº 1.548, de 13/02/2015.)



v3.0 - DAUTIN Blockchain Documentos Digitais e Serviços Ltda EPP certifica em 10/11/2021 12:23:42 que o documento de hash (SHA-256) 579a1f738f20c146d84822a050b5f47ead3283a72c9b662c6c899980b76fbfde5 foi validado em 10/11/2021 10:35:06 através da transação blockchain 0x49d8af03283cd3d04fd777b521782d75df7f86de418a70a8b95dfd6e78ccd653 e pode ser verificado em https://www.dautin.com/FileCheck (NID: 37025)

Rua XV de Novembro, 64 - Sala 21
Edificio Pedro Francisco Vargas
Centro, Itajaí - Santa Catarina
(47) 3514-7599 | (47) 99748-2223
www.dautin.com | dautin@dautin.com

Fls. 390

CERTIFICADO DE PROVA DE AUTENTICIDADE ELETRÔNICA

A DAUTIN BLOCKCHAIN DOCUMENTOS DIGITAIS E SERVIÇOS LTDA, especificada neste ato apenas como **Dautin Blockchain Co.** CERTIFICA para os devidos fins de direito que, o arquivo digital especificado com o tipo documental **Autenticação** e representado pela função hash criptográfica conhecida como SHA-256, de código **579a1f738f20c146d84822a050b5f47ead3283a72c9b662c6c89980b76fbfde5** foi autenticado de acordo com as Legislações e normas vigentes[1] através da rede blockchain Ethereum Classic, sob o identificador único denominado NID **37025** dentro do sistema.

A autenticação eletrônica do documento intitulado **"indetitade"**, cujo assunto é descrito como **"indetitade"**, faz prova de que em **10/11/2021 10:34:58**, o responsável **W. C. Serviços e Empreendimentos Ltda (37.113.308/0001-53)** tinha posse do arquivo com as mesmas características que foram reproduzidas na prova de autenticidade, sendo de W. C. Serviços e Empreendimentos Ltda a responsabilidade, única e exclusiva, pela idoneidade do documento apresentado a DAUTIN Blockchain Co.

Este CERTIFICADO foi emitido em **10/11/2021 10:36:48** através do sistema de autenticação eletrônica da empresa DAUTIN Blockchain Co. de acordo com o Art. 10, § 2º da MP 2200-2/2001, Art. 107 do Código Cívil e Art. 411, em seus §§ 2º e 3º do Código de Processo Civil, estando dessa maneira de acordo para o cumprimento do Decreto 10278/2020.

Para mais informações sobre a operação acesse o site **https://www.dautin.com** e informe o código da transação blockchain **0x49d8af03283cd3d04fd777b521782d75df7f88de418a70a8b95dfd6e78ccd653**.
Também é possível acessar a consulta através da rede blockchain em **https://blockscout.com/etc/mainnet/**

[1] Legislação Vigente: Medida Provisória nº 2200-2/2001, Código Civil e Código de Processo Civil.

DAUTIN BLOCKCHAIN

Presidência da República Casa Civil
Subchefia para Assuntos Jurídicos
MEDIDA PROVISÓRIA 2.200-2
DE 24 DE AGOSTO DE 2001.

CPI
Fls. 3911

Ministério da Fazenda
Secretaria da Receita Federal do Brasil

Comprovante de Situação Cadastral no CPF

Nº do CPF: **608.747.743-81**

Nome: **WANDERSON DA COSTA SILVA**

Data de Nascimento: **04/03/1992**

Situação Cadastral: **REGULAR**

Data da Inscrição: **28/07/2011**

Digito Verificador: **00**

Comprovante emitido às: **14:35:02** do dia **25/02/2022** (hora e data de Brasília).
Código de controle do comprovante: **4CE4.F58C.2F42.1ED6**

Este documento não substitui o "Comprovante de Inscrição no CPF".

(Modelo aprovado pela IN/RFB nº 1.548, de 13/02/2015.)

Data da consulta: 11/01/2022 07:11:20

CPI
Fls. 3921

Identificação do Contribuinte - CNPJ Matriz

CNPJ: **37.113.308/0001-53**
A opção pelo Simples Nacional e/ou SIMEI abrange todos os estabelecimentos da empresa

Nome Empresarial: **W. C. SERVICOS E EMPREENDIMENTOS LTDA**

Situação Atual

Situação no Simples Nacional: **Optante pelo Simples Nacional desde 01/01/2021**
Situação no SIMEI: **NÃO enquadrado no SIMEI**

+ Mais informações

Voltar | Gerar PDF

Fls. 393

Resultado da Consulta SINTEGRA/ICMS

IDENTIFICAÇÃO

CGC: 37.113.308/0001-53 **Inscrição Estadual:** 12.707151-2

Razão Social: W C SERVICOS E EMPREENDIMENTOS LTDA

Regime Apuração: SIMPLES NACIONAL

ENDEREÇO

Logradouro: RUA MAJOR DELFINO CALVO

Número: 70 **Complemento:** SALA 01

Bairro: CENTRO

Município: SAO DOMINGOS DO MARANHAO **UF:** MA

CEP: 65790000 **DDD:** **Telefone:** 81673561

INFORMAÇÕES COMPLEMENTARES

CNAE Principal: 4120400 - CONSTRUÇÃO DE EDIFÍCIOS

CNAEs Secundários

Código	Descrição CNAE
4299501	CONSTRUÇÃO DE INSTALAÇÕES ESPORTIVAS E RECREATIVAS
4299599	OUTRAS OBRAS DE ENGENHARIA CIVIL NÃO ESPECIFICADAS ANTERIORMENTE
4311801	DEMOLIÇÃO DE EDIFÍCIOS E OUTRAS ESTRUTURAS
4313400	OBRAS DE TERRAPLENAGEM
4319300	SERVIÇOS DE PREPARAÇÃO DO TERRENO NÃO ESPECIFICADOS ANTERIORMENTE
4321500	INSTALAÇÃO E MANUTENÇÃO ELÉTRICA
4322302	INSTALAÇÃO E MANUTENÇÃO DE SISTEMAS CENTRAIS DE AR CONDICIONADO, DE VENTILAÇÃO E REFRIGERAÇÃO
4322303	INSTALAÇÕES DE SISTEMA DE PREVENÇÃO CONTRA INCÊNDIO
4329104	MONTAGEM E INSTALAÇÃO DE SISTEMAS E EQUIPAMENTOS DE ILUMINAÇÃO E SINALIZAÇÃO EM VIAS PÚBLICAS, PORTOS E AEROPORTOS
4330402	INSTALAÇÃO DE PORTAS, JANELAS, TETOS, DIVISÓRIAS E ARMÁRIOS EMBUTIDOS DE QUALQUER MATERIAL
7732201	ALUGUEL DE MÁQUINAS E EQUIPAMENTOS PARA CONSTRUÇÃO SEM OPERADOR, EXCETO ANDAIMES
4330404	SERVIÇOS DE PINTURA DE EDIFÍCIOS EM GERAL
4330405	APLICAÇÃO DE REVESTIMENTOS E DE RESINAS EM INTERIORES E EXTERIORES
4391600	OBRAS DE FUNDAÇÕES
4399103	OBRAS DE ALVENARIA
4399105	PERFURAÇÃO E CONSTRUÇÃO DE POÇOS DE ÁGUA
4399199	SERVIÇOS ESPECIALIZADOS PARA CONSTRUÇÃO NÃO ESPECIFICADOS ANTERIORMENTE
4520001	SERVIÇOS DE MANUTENÇÃO E REPARAÇÃO MECÂNICA DE VEÍCULOS AUTOMOTORES
4520005	SERVIÇOS DE LAVAGEM, LUBRIFICAÇÃO E POLIMENTO DE VEÍCULOS AUTOMOTORES
4923002	SERVIÇO DE TRANSPORTE DE PASSAGEIROS - LOCAÇÃO DE AUTOMÓVEIS COM MOTORISTA
4924800	TRANSPORTE ESCOLAR
3811400	COLETA DE RESÍDUOS NÃO-PERIGOSOS
4930203	TRANSPORTE RODOVIÁRIO DE PRODUTOS PERIGOSOS
7111100	SERVIÇOS DE ARQUITETURA
7711000	LOCAÇÃO DE AUTOMÓVEIS SEM CONDUTOR
3701100	GESTÃO DE REDES DE ESGOTO
3702900	ATIVIDADES RELACIONADAS A ESGOTO, EXCETO A GESTÃO DE REDES
4211101	CONSTRUÇÃO DE RODOVIAS E FERROVIAS
4211102	PINTURA PARA SINALIZAÇÃO EM PISTAS RODOVIÁRIAS E AEROPORTOS
4212000	CONSTRUÇÃO DE OBRAS-DE-ARTE ESPECIAIS
4213800	OBRAS DE URBANIZAÇÃO - RUAS, PRAÇAS E CALÇADAS
4221903	MANUTENÇÃO DE REDES DE DISTRIBUIÇÃO DE ENERGIA ELÉTRICA
4222701	CONSTRUÇÃO DE REDES DE ABASTECIMENTO DE ÁGUA, COLETA DE ESGOTO E CONSTRUÇÕES CORRELATAS, EXCETO OBRAS DE IRRIGAÇÃO

Situação Cadastral Vigente: HABILITADO

Data desta Situação Cadastral: 20/08/2021

OBRIGAÇÕES

NFe a partir de (CNAE's):

EDF a partir de:

CTE a partir de: **01/03/2012 - (OBRIGADO => SERVIÇO DE TRANSPORTE),**

Observação: Os dados acima estão baseados em informações fornecidas pelo próprio contribuinte cadastrado. Não valem como certidão de sua efetiva existência de fato e de direito, não são oponíveis à Fazenda e nem excluem a responsabilidade tributária derivada de operações com ele ajustadas.

Data da Consulta: 25/02/2022

Número da Consulta:

Nova Consulta | Imprimir

Desenvolvido pela Sefaz/COTEC - 2005-2012

Fls. 3941

PREFEITURA DE SÃO DOMINGOS DO MARANHÃO

SECRETARIA MUNICIPAL DE FINANÇAS

CNPJ: 06.113.690/0001-71

Pç Getúlio Vargas, S/N, Centro CEP: 65.790-000 - São Domingos do Maranhão / MA

Fls. 395

05/01/2022 08:34:15
USUÁRIO:ATENDENTE19

Ficha Cadastral da Empresa

CADASTRO MUNICIPAL

Insc. Municipal: 466-9 **Situação:** ATIVA
Razão social: W. C. SERVICOS E EMPREENDIMENTOS LTDA
Nome Fantasia: W. C. SERVICOS E EMPREENDIMENTOS
Insc. Junta Com.:
CNPJ: 37.113.308/0001-53
Insc. Estadual:
Vinculação: ENTIDADES EMPRESARIAIS
Natureza Jurídica: SOCIEDADE EMPRESÁRIA LIMITADA
Classificação: MICRO EMPRESA
Data de Inclusão:
Data de Início: 11/05/2020
MEI: NÃO
Isento ISSQN: NÃO
Isento Alvará: NÃO
Data de Constituição: 11/05/2020

ENDEREÇOS

Tipo	Logradouro	Número	Bairro	Cidade
COMERCIAL	RUA MAJOR DELFINO CALVO	70	CENTRO	SAO DOMINGOS DO MARANHAO-

PREFEITURA DE SÃO DOMINGOS DO MARANHÃO

SECRETARIA MUNICIPAL DE FINANÇAS

CNPJ: 06.113.690/0001-71

Pç Getúlio Vargas, S/N, Centro CEP: 65.790-000 - São Domingos do Maranhão / MA

CPI
Fls. 396

05/01/2022 08:34:15
USUÁRIO:ATENDENTE19

Ficha Cadastral da Empresa

ATIVIDADES CNAE

Principal	Descrição da Atividade	Base de Cálculo	Data Inclusão	Data Encerramento
X	CONSTRUCAO DE EDIFICIOS	1	11/05/2020	
	LOCACAO DE MAO-DE-OBRA TEMPORARIA	1	11/05/2020	
	ALUGUEL DE MAQUINAS E EQUIPAMENTOS PARA CONSTRUCAO SEM OPERADOR, EXCETO ANDAIMES	1	11/05/2020	
	LOCACAO DE AUTOMOVEIS SEM CONDUTOR	1	11/05/2020	
	TRANSPORTE ESCOLAR	1	11/05/2020	
	SERVICO DE TRANSPORTE DE PASSAGEIROS - LOCACAO DE AUTOMOVEIS COM MOTORISTA	1	11/05/2020	
	OBRAS DE TERRAPLENAGEM	1	11/05/2020	
	OBRAS DE URBANIZACAO - RUAS, PRACAS E CALCADAS	1	11/05/2020	
	CONSTRUCAO DE RODOVIAS E FERROVIAS	1	11/05/2020	
	COLETA DE RESIDUOS NAO-PERIGOSOS	1	11/05/2020	
	GESTAO DE REDES DE ESGOTO	1	13/07/2021	
	ATIVIDADES RELACIONADAS A ESGOTO, EXCETO A GESTAO DE REDES	1	13/07/2021	
	PINTURA PARA SINALIZACAO EM PISTAS RODOVIARIAS E AEROPORTOS	1	13/07/2021	
	CONSTRUCAO DE OBRAS DE ARTE ESPECIAIS	1	13/07/2021	
	MANUTENCAO DE REDES DE DISTRIBUICAO DE ENERGIA ELETRICA	1	13/07/2021	
	CONSTRUCAO DE REDES DE ABASTECIMENTO DE AGUA, COLETA DE ESGOTO E CONSTRUCOES CORRELATAS, EXCETO OBRAS DE IRRIGACAO	1	13/07/2021	
	CONSTRUCAO DE INSTALACOES ESPORTIVAS E RECREATIVAS	1	13/07/2021	
	OUTRAS OBRAS DE ENGENHARIA CIVIL NAO ESPECIFICADAS ANTERIORMENTE	1	13/07/2021	
	DEMOLICAO DE EDIFICIOS E OUTRAS ESTRUTURAS	1	13/07/2021	
	SERVICOS DE PREPARACAO DO TERRENO NAO ESPECIFICADOS ANTERIORMENTE	1	13/07/2021	
	INSTALACAO E MANUTENCAO ELETRICA	1	13/07/2021	
	INSTALACOES DE SISTEMA DE PREVENCAO CONTRA INCENDIO	1	13/07/2021	
	MONTAGEM E INSTALACAO DE SISTEMAS E EQUIPAMENTOS DE ILUMINACAO E SINALIZACAO EM VIAS PUBLICAS, PORTOS E AEROPORTOS	1	13/07/2021	
	INSTALACAO DE PORTAS, JANELAS, TETOS, DIVISORIAS E ARMARIOS EMBUTIDOS DE QUALQUER MATERIAL	1	13/07/2021	
	SERVICOS DE PINTURA DE EDIFICIOS EM GERAL	1	13/07/2021	

ENQUADRAMENTO

Enquadramento	Data Inicio	Data Encerramento
004-ISS SIMPLES NACIONAL	01/01/2021	

CONTATOS

Tipo	Descrição
FONE	9991619859
EMAIL	W.C.SERVICOSEEMPREENDIMENTOS@HOTMAIL.COM

Voltar | Imprimir

Fls. 397

CAIXA ECONÔMICA FEDERAL

Certificado de Regularidade do FGTS - CRF

Inscrição: 37.113.308/0001-53
Razão Social: W C SERVICOS E EMPREENDIMENTOS LTDA
Endereço: R MAJOR DELFINO CALVO 70 SALA 01 / CENTRO / SAO DOMINGOS DO MARANHAO / MA / 65790-000

A Caixa Econômica Federal, no uso da atribuição que lhe confere o Art. 7, da Lei 8.036, de 11 de maio de 1990, certifica que, nesta data, a empresa acima identificada encontra-se em situação regular perante o Fundo de Garantia do Tempo de Servico - FGTS.

O presente Certificado não servirá de prova contra cobrança de quaisquer débitos referentes a contribuições e/ou encargos devidos, decorrentes das obrigações com o FGTS.

Validade: 30/03/2022 a 28/04/2022

Certificação Número: 2022033002321706171759

Informação obtida em 10/04/2022 15:53:46

A utilização deste Certificado para os fins previstos em Lei esta condicionada a verificação de autenticidade no site da Caixa: **www.caixa.gov.br**

Fls. 398

Governo do Estado do Maranhão
Secretaria de Estado de Indústria e comércio - SEINC
Junta Comercial do Estado do Maranhão

CERTIDÃO SIMPLIFICADA

Sistema Nacional de Registro de Empresas Mercantis - SINREM

Certificamos que as informações abaixo constam dos documentos arquivados nesta Junta Comercial e são vigentes na data da sua expedição.

Nome Empresarial: W. C. SERVIÇOS E EMPREENDIMENTOS LTDA **Natureza Jurídica:** Sociedade Empresária Limitada			**Protocolo:** MAC2201795094
NIRE (Sede) 21201143221	**CNPJ** 37.113.308/0001-53	**Data de Ato Constitutivo** 11/05/2020	**Início de Atividade** 05/05/2020

Endereço Completo
Rua MAJOR DELFINO CALVO, Nº 70, SALA 01, CENTRO - São Domingos do Maranhão/MA - CEP 65790-000

Objeto Social
4120-4/00 - CONSTRUCAO DE EDIFICIOS. 4213-8/00 - OBRAS DE URBANIZACAO - RUAS, PRACAS E CALCADAS. 3811-4/00 - COLETA DE RESIDUOS NAO-PERIGOSOS. 4211-1/01 - CONSTRUCAO DE RODOVIAS E FERROVIAS. 4313-4/00 - OBRAS DE TERRAPLENAGEM. 4923-0/02 - SERVICO DE TRANSPORTE DE PASSAGEIROS - LOCACAO DE AUTOMOVEIS COM MOTORISTA. 4924-8/00 - TRANSPORTE ESCOLAR. 7711-0/00 - LOCACAO DE AUTOMOVEIS SEM CONDUTOR. 7732-2/01 - ALUGUEL DE MAQUINAS E EQUIPAMENTOS PARA CONSTRUCAO SEM OPERADOR, EXCETO ANDAIMES. 3701-1/00 - GESTAO DE REDES DE ESGOTO. 3702-9/00 - ATIVIDADES RELACIONADAS A ESGOTO, EXCETO A GESTAO DE REDES. 4211-1/02 - PINTURA PARA SINALIZACAO EM PISTAS RODOVIARIAS E AEROPORTOS. 4212-0/00 - CONSTRUCAO DE OBRAS-DE-ARTE ESPECIAIS. 4221-9/03 - MANUTENCAO DE REDES DE DISTRIBUICAO DE ENERGIA ELETRICA. 4222-7/01 - CONSTRUCAO DE REDES DE ABASTECIMENTO DE AGUA, COLETA DE ESGOTO E CONSTRUCOES CORRELATAS, EXCETO OBRAS DE IRRIGACAO. 4299-5/01 - CONSTRUCAO DE INSTALACOES ESPORTIVAS E RECREATIVAS. 4299-5/99 OUTRAS OBRAS DE ENGENHARIA CIVIL NAO ESPECIFICADAS ANTERIORMENTE (A CONSTRUCAO DE ESTRUTURAS COM TIRANTES,AS OBRAS DE CONTENCAO, A CONSTRUCAO DE CORTINAS DE PROTECAO DE ENCOSTAS E MUROS DE ARRIMO,A SUBDIVISAO DE TERRAS COM BENFEITORIAS (P. EX., CONSTRUCAO DE VIAS, SERVICOS DE INFRA-ESTRUTURA, ETC.)). 4311-8/01 - DEMOLICAO DE EDIFICIOS E OUTRAS ESTRUTURAS. 4319-3/00 SERVICOS DE PREPARACAO DO TERRENO NAO ESPECIFICADOS ANTERIORMENTE.(- A DRENAGEM DO SOLO DESTINADO A CONSTRUCAO, A DEMARCACAO DOS LOCAIS PARA CONSTRUCAO, O REBAIXAMENTO DE LENCOIS FREATICOS, A PREPARACAO DE LOCAIS PARA MINERACAO, A REMOCAO DE MATERIAL INERTE E OUTROS TIPOS DE REFUGO DE LOCAIS DE MINERACAO, EXCETO OS LOCAIS DE EXTRACAO DE PETROLEO E GAS NATURAL, A DRENAGEM DE TERRENOS AGRICOLAS OU FLORESTAIS. 4321-5/00 - INSTALACAO E MANUTENCAO ELETRICA. 4322-3/02 - INSTALACAO E MANUTENCAO DE SISTEMAS CENTRAIS DE AR CONDICIONADO, DE VENTILACAO E REFRIGERACAO. 4322-3/03 - INSTALACOES DE SISTEMA DE PREVENCAO CONTRA INCENDIO. 4329-1/04 - MONTAGEM E INSTALACAO DE SISTEMAS E EQUIPAMENTOS DE ILUMINACAO E SINALIZACAO EM VIAS PUBLICAS, PORTOS E AEROPORTOS. 4330-4/02 - INSTALACAO DE PORTAS, JANELAS, TETOS, DIVISORIAS E ARMARIOS EMBUTIDOS DE QUALQUER MATERIAL. 4330-4/04 - SERVICOS DE PINTURA DE EDIFICIOS EM GERAL. 4330-4/05 - APLICACAO DE REVESTIMENTOS E DE RESINAS EM INTERIORES E EXTERIORES. 4391-6/00 - OBRAS DE FUNDACOES. 4399-1/03 - OBRAS DE ALVENARIA. 4399-1/05 - PERFURACAO E CONSTRUCAO DE POCOS DE AGUA. . 4399-1/99 SERVICOS ESPECIALIZADOS PARA CONSTRUCAO NAO ESPECIFICADOS ANTERIORMENTE (A CONSTRUCAO DE FORNOS INDUSTRIAIS, A CONSTRUCAO DE PARTES DE EDIFICIOS, TAIS TELHADOS, COBERTURAS, CHAMINES, LAREIRAS, CHURRASQUEIRAS, ETC., OS SERVICOS DE LIMPEZA DE FACHADAS, COM JATEAMENTO DE AREIA, VAPOR E SEMELHANTES). 4520-0/01 - SERVICOS DE MANUTENCAO E REPARACAO MECANICA DE VEICULOS AUTOMOTORES. 4520-0/05 - SERVICOS DE LAVAGEM, LUBRIFICACAO E POLIMENTO DE VEICULOS AUTOMOTORES. 4930-2/03 - TRANSPORTE RODOVIARIO DE PRODUTOS PERIGOSOS. 7111-1/00 - SERVICOS DE ARQUITETURA.

Capital Social R$ 400.000,00 (quatrocentos mil reais) **Capital Integralizado** R$ 400.000,00 (quatrocentos mil reais)	**Porte** ME (Microempresa)	**Prazo de Duração** Indeterminado

Dados do Sócio

Nome	CPF/CNPJ	Participação no capital	Espécie de sócio	Administrador	Término do mandato
WANDERSON DA COSTA SILVA	608.747.743-81	R$ 200.000,00	Sócio	N	Indeterminado
FERNANDO VALERIO DA SILVA	008.583.533-18	R$ 200.000,00	Sócio	S	Indeterminado

Dados do Administrador

Nome	CPF	Término do mandato
FERNANDO VALERIO DA SILVA	008.583.533-18	Indeterminado

Último Arquivamento			
Data 01/10/2021	**Número** 20211239658	**Ato/eventos** 310 / 310 - OUTROS DOCUMENTOS DE INTERESSE DA EMPRESA / EMPRESARIO	**Situação** ATIVA **Status** SEM STATUS

Fls. 399

Governo do Estado do Maranhão
Secretaria de Estado de Indústria e comércio - SEINC
Junta Comercial do Estado do Maranhão

CERTIDÃO SIMPLIFICADA

Continuação

Sistema Nacional de Registro de Empresas Mercantis - SINREM

Certificamos que as informações abaixo constam dos documentos arquivados nesta Junta Comercial e são vigentes na data da sua expedição.

Nome Empresarial: W. C. SERVIÇOS E EMPREENDIMENTOS LTDA **Natureza Jurídica:** Sociedade Empresária Limitada	**Protocolo:** MAC2201795094

Esta certidão foi emitida automaticamente em 04/03/2022, às 10:53:48 (horário de Brasília).
Se impressa, verificar sua autenticidade no **https://www.empresafacil.ma.gov.br**, com o código **T3DBXN1I**.

MAC2201795094

LARISSA ROCHA DA SILVA
Secretário Geral

Fls. 400

Governo do Estado do Maranhão
Secretaria de Estado de Indústria e comércio - SEINC
Junta Comercial do Estado do Maranhão

CERTIDÃO ESPECÍFICA

Sistema Nacional de Registro de Empresas Mercantis - SINREM

Certificamos que as informações abaixo constam dos documentos arquivados nesta Junta Comercial e são vigentes na data da sua expedição.

Certificamos que W. C. SERVIÇOS E EMPREENDIMENTOS LTDA **encontra-se registrada nesta Junta Comercial, como segue:**	**Protocolo:** MAC2201768957
NIRE 21201143221 **CNPJ 37.113.308/0001-53**	**Situação** ATIVA **Status** SEM STATUS
Endereço Completo MAJOR DELFINO CALVO, Nº 70, SALA 01, CENTRO - São Domingos do Maranhão/MA - CEP 65790-000	

Arquivamentos Posteriores

Ato	Número	Data	Descrição
310	20211239658	01/10/2021	OUTROS DOCUMENTOS DE INTERESSE DA EMPRESA / EMPRESARIO
223	20210984694	27/07/2021	BALANCO
002	21201143221	02/07/2021	TRANSFORMACAO
002	21201143221	02/07/2021	ALTERACAO DE DADOS E DE NOME EMPRESARIAL
310	20201190834	24/12/2020	OUTROS DOCUMENTOS DE INTERESSE DA EMPRESA / EMPRESARIO
002	20201113767	03/12/2020	ALTERACAO DE DADOS (EXCETO NOME EMPRESARIAL)
080	20200324535	11/05/2020	ENQUADRAMENTO DE MICROEMPRESA
080	21102317400	11/05/2020	INSCRIÇÃO

Esta certidão foi emitida automaticamente em 17/02/2022, às 12:56:56 (horário de Brasília).
Se impressa, verificar sua autenticidade no **https://www.empresafacil.ma.gov.br**, com o código **X2E0QKLQ**.

MAC2201768957

Ricardo Diniz Dias
Secretário(a) Geral

Fls. 401

MINISTÉRIO DA FAZENDA
Secretaria da Receita Federal do Brasil
Procuradoria-Geral da Fazenda Nacional

CERTIDÃO NEGATIVA DE DÉBITOS RELATIVOS AOS TRIBUTOS FEDERAIS E À DÍVIDA ATIVA DA UNIÃO

Nome: W. C. SERVICOS E EMPREENDIMENTOS LTDA
CNPJ: 37.113.308/0001-53

Ressalvado o direito de a Fazenda Nacional cobrar e inscrever quaisquer dívidas de responsabilidade do sujeito passivo acima identificado que vierem a ser apuradas, é certificado que não constam pendências em seu nome, relativas a créditos tributários administrados pela Secretaria da Receita Federal do Brasil (RFB) e a inscrições em Dívida Ativa da União (DAU) junto à Procuradoria-Geral da Fazenda Nacional (PGFN).

Esta certidão é válida para o estabelecimento matriz e suas filiais e, no caso de ente federativo, para todos os órgãos e fundos públicos da administração direta a ele vinculados. Refere-se à situação do sujeito passivo no âmbito da RFB e da PGFN e abrange inclusive as contribuições sociais previstas nas alíneas 'a' a 'd' do parágrafo único do art. 11 da Lei nº 8.212, de 24 de julho de 1991.

A aceitação desta certidão está condicionada à verificação de sua autenticidade na Internet, nos endereços <http://rfb.gov.br> ou <http://www.pgfn.gov.br>.

Certidão emitida gratuitamente com base na Portaria Conjunta RFB/PGFN nº 1.751, de 2/10/2014.
Emitida às 10:36:14 do dia 11/01/2022 <hora e data de Brasília>.
Válida até 10/07/2022.
Código de controle da certidão: **A10E.42E6.2823.113E**
Qualquer rasura ou emenda invalidará este documento.

Fls. 402

GOVERNO DO ESTADO DO MARANHÃO
SECRETARIA DE ESTADO DA FAZENDA

CERTIDÃO NEGATIVA DE DÉBITO

Nº Certidão: 018843/22 **Data da** 15/02/2022 17:16:09

Inscrição Estadual: 127071512 **CPF/CNPJ:** 37113308000153

Razão Social: W C SERVICOS E EMPREENDIMENTOS LTDA

Endereço: RUA MAJOR DELFINO CALVO, 70 SALA 01 CEP: 65790000 - CENTRO

Telefone: (99)81673561 **Município:** SAO DOMINGOS DO MARANHAO **UF:** MA

Certificamos que, após a realização das consultas procedidas no sistema desta Secretaria, substanciado pelos artigos 240 a 242, da lei nº 7.799, de 19/12/2002 e disposto no artigo 205 da lei nº 5.172, de 25 de outubro de 1966 (Código Tributário Nacional), não constam débitos relativos aos tributos estaduais, administrados por esta Secretaria, em nome do sujeito passivo acima identificado. Ressalvado, todavia, à Fazenda Pública Estadual o direito da cobrança de dívidas que venham a ser apuradas e não alcançadas pela decadência.

Validade da Certidão: 120 (cento e vinte) dias: 15/06/2022.

A autenticidade desta certidão deverá ser confirmada no endereço: http://portal.sefaz.ma.gov.br/, clicando no item "Certidões" e em seguida em "Validação de Certidão Negativa de Débito".

CERTIDÃO EMITIDA GRATUITAMENTE.

Data Impressão: 25/02/2022 16:18:01

CPI
Fls. 403

GOVERNO DO ESTADO DO MARANHÃO
SECRETARIA DE ESTADO DA FAZENDA

CERTIDÃO NEGATIVA DE DÍVIDA ATIVA

Nº Certidão: 009187/22 **Data da** 08/02/2022 14:36:19

Inscrição Estadual: 127071512 **CPF/CNPJ:**37113308000153

Razão Social: W C SERVICOS E EMPREENDIMENTOS LTDA

Endereço: RUA MAJOR DELFINO CALVO, 70 SALA 01 CEP: 65790000 - CENTRO

Telefone: (99)81673561 **Município:** SAO DOMINGOS DO MARANHAO **UF:** MA

Certificamos que, após a realização das consultas procedidas no sistema desta Secretaria e na forma do disposto do artigo 156, da lei nº 2.231, de 29/12/1962, substanciado pelos artigos 240 a 242 da lei nº 7.799, de 19/12/2002, bem como prescreve o artigo 205 da lei nº 5.172, de 25 de outubro de 1966 (Código Tributário Nacional) não constam débitos inscritos na Dívida Ativa, em nome do sujeito passivo acima identificado.

Validade da Certidão: 120 (cento e vinte) dias: 08/06/2022.

A autenticidade desta certidão deverá ser confirmada no endereço:
http://portal.sefaz.ma.gov.br/, clicando no item "Certidões" e em seguida em "Validação de Certidão Negativa de Dívida Ativa".

CERTIDÃO EMITIDA GRATUITAMENTE.

Data Impressão: 25/02/2022 16:19:04

PREFEITURA DE SÃO DOMINGOS DO MARANHÃO

SECRETARIA MUNICIPAL DE FINANÇAS
CNPJ: 06.113.690/0001-71
Pç Getúlio Vargas, S/N, Centro CEP: 65.790-000 - São Domingos do Maranhão / MA

QRickit
CERTIDAO

04/04/2022 09:55:51
USUÁRIO:ATENDENTE19

CERTIDÃO NEGATIVA DE DÉBITOS-CND Nº 4993/2022

AUTENTICAÇÃO:SUPZ-PX5H

* Certidão Autorizada

CERTIFICO, a pedido da pessoa interessada, que a empresa **W. C. SERVICOS E EMPREENDIMENTOS LTDA**, devidamente Inscrito sob o CNPJ **37.113.308/0001-53**, situada à **RUA MAJOR DELFINO CALVO, 70 SALA 01 CENTRO**, encontra-se quites com os tributos municipais. O Requerente pretende com esta, fazer prova de Quitação de Tributos, não podendo ser usado para outros fins.

A Referida Certidão terá validade até **03/07/2022**.
Ressalvado à Prefeitura o direito de cobrar dívidas que venham a ser apuradas.

SAO DOMINGOS DO MARANHAO-MA, 04/04/2022.

PREFEITURA DE SÃO DOMINGOS DO MARANHÃO

SECRETARIA MUNICIPAL DE FINANÇAS
CNPJ: 06.113.690/0001-71
Pç Getúlio Vargas, S/N, Centro CEP: 65.790-000 - São Domingos do Maranhão / MA

QRickit
CERTIDAO

04/04/2022 09:57:03
USUÁRIO:ATENDENTE19

Fls. 405

CERTIDÃO NEGATIVA DE DÍVIDA ATIVA MUNICIPAL-CNDA Nº 4994/2022

AUTENTICAÇÃO:UPNG-VDUG

* Certidão Autorizada

CERTIFICO a pedido da pessoa interessada, que a empresa **W. C. SERVICOS E EMPREENDIMENTOS LTDA**, Inscrita sob o CNPJ: **37.113.308/0001-53**, situada à **RUA MAJOR DELFINO CALVO, 70 SALA 01 CENTRO**, Neste Município, encontra-se quites com os tributos municipais, bem como o livro de **DÍVIDA ATIVA** deste setor de arrecadação desta prefeitura, nada consta no que diz respeito a débito em nome da referida empresa. O Requerente pretende com esta, fazer prova de Quitação de Tributos, não podendo ser usado para outros fins.

A Referida Certidão terá validade até **03/07/2022**.
Ressalvado à Prefeitura o direito de cobrar dívidas que venham a ser apuradas.

SAO DOMINGOS DO MARANHAO-MA, 04/04/2022.

PODER JUDICIÁRIO
JUSTIÇA DO TRABALHO

CERTIDÃO NEGATIVA DE DÉBITOS TRABALHISTAS

Nome: W. C. SERVICOS E EMPREENDIMENTOS LTDA (MATRIZ E FILIAIS)
CNPJ: 37.113.308/0001-53
Certidão nº: 6765777/2022
Expedição: 25/02/2022, às 16:23:23
Validade: 24/08/2022 - 180 (cento e oitenta) dias, contados da data de sua expedição.

Certifica-se que **W. C. SERVICOS E EMPREENDIMENTOS LTDA (MATRIZ E FILIAIS)**, inscrito(a) no CNPJ sob o nº **37.113.308/0001-53**, **NÃO CONSTA** como inadimplente no Banco Nacional de Devedores Trabalhistas.
Certidão emitida com base nos arts. 642-A e 883-A da Consolidação das Leis do Trabalho, acrescentados pelas Leis ns.º 12.440/2011 e 13.467/2017, e no Ato 01/2022 da CGJT, de 21 de janeiro de 2022.
Os dados constantes desta Certidão são de responsabilidade dos Tribunais do Trabalho.
No caso de pessoa jurídica, a Certidão atesta a empresa em relação a todos os seus estabelecimentos, agências ou filiais.
A aceitação desta certidão condiciona-se à verificação de sua autenticidade no portal do Tribunal Superior do Trabalho na Internet (http://www.tst.jus.br).
Certidão emitida gratuitamente.

INFORMAÇÃO IMPORTANTE
Do Banco Nacional de Devedores Trabalhistas constam os dados necessários à identificação das pessoas naturais e jurídicas inadimplentes perante a Justiça do Trabalho quanto às obrigações estabelecidas em sentença condenatória transitada em julgado ou em acordos judiciais trabalhistas, inclusive no concernente aos recolhimentos previdenciários, a honorários, a custas, a emolumentos ou a recolhimentos determinados em lei; ou decorrentes de execução de acordos firmados perante o Ministério Público do Trabalho, Comissão de Conciliação Prévia ou demais títulos que, por disposição legal, contiver força executiva.

ALVARÁ

SECRETARIA MUNICIPAL DE FINANÇAS
ALVARÁ DE LOCALIZAÇÃO E FUNCIONAMENTO
2022

Nº 13/2022

Insc. Municipal	CNPJ	Data da Constituição
466-9	37.113.308/0001-53	11/05/2020

Nome/Razão Social
W. C. SERVICOS E EMPREENDIMENTOS LTDA

Denominação Comercial
W. C. SERVICOS E EMPREENDIMENTOS

Natureza Jurídica
SOCIEDADE EMPRESÁRIA LIMITADA

Vinculação
ENTIDADES EMPRESARIAIS

ATIVIDADE ECONÔMICA

Atividade Principal
4120400-CONSTRUCAO DE EDIFICIOS

Atividades Secundárias
4330404 - SERVICOS DE PINTURA DE EDIFICIOS EM GERAL
4330402 - INSTALACAO DE PORTAS, JANELAS, TETOS, DIVISORIAS E ARMARIOS EMBUTIDOS DE QUALQUER MATERIAL
4329104 - MONTAGEM E INSTALACAO DE SISTEMAS E EQUIPAMENTOS DE ILUMINACAO E SINALIZACAO EM VIAS PUBLICAS, PORTOS E AEROPORTOS
4322303 - INSTALACOES DE SISTEMA DE PREVENCAO CONTRA INCENDIO
4321500 - INSTALACAO E MANUTENCAO ELETRICA
4319300 - SERVICOS DE PREPARACAO DO TERRENO NAO ESPECIFICADOS ANTERIORMENTE
4311801 - DEMOLICAO DE EDIFICIOS E OUTRAS ESTRUTURAS
4299599 - OUTRAS OBRAS DE ENGENHARIA CIVIL NAO ESPECIFICADAS ANTERIORMENTE
4299501 - CONSTRUCAO DE INSTALACOES ESPORTIVAS E RECREATIVAS

Data de Início
11/05/2020

LOCALIZAÇÃO

Logradouro
RUA MAJOR DELFINO CALVO

Número
70

Complemento
SALA 01

Quadra

Bairro
CENTRO

Data de Cadastro	Validade	Código de Autenticação
	31/12/2022	9DFCD5E558DFA04AAF37F137A1D9D3E5

Informações Adicionais

SAO DOMINGOS DO MARANHAO-MA, 05 de january de 2022

O PRESENTE ALVARÁ DEVERÁ SER AFIXADO EM LOCAL BEM VISÍVEL À FISCALIZAÇÃO

05/01/2022 08:33:32

PODER JUDICIÁRIO
1ª VARA DA COMARCA DE SÃO DOMINGOS DO MARANHÃO-MA

CERTIDÃO ÚNICA DE DISTRIBUIÇÃO DAS VARAS CÍVEIS E COMÉRCIO

USANDO da faculdade que me confere a Lei. **CERTIFICO** a requerimento de pessoa interessada que, dando busca em nossos Arquivos dos Feitos das **Varas Cíveis e Comércio**, a partir do dia primeiro (1°) do mês de janeiro do ano de dois mil e seis (2006), até o dia quatro (04) de Março do ano corrente, constatei **NÃO EXISTIR** distribuição de pedido de **Falência, Concordata, ou Recuperação Judicial ou Extrajudicial ou Insolvência Civil** contra: **W. C. SERVIÇOS E EMPREENDIMENTOS ME, inscrito no CNPJ n°. 37.113.308/0001-53,** endereço: Rua Major Delfino Calv, 70, Sala 01, CENTRO, SÃO DOMINGOS DO MA/MA, CEP: 65790-000. **CERTIFICO** finalmente que, a Secretaria de Distribuição é a única existente nesta Cidade e **Termo Judiciário** de São Domingos do Maranhão. O referido é verdade me reporto e dou fé. Dada e passada a presente Certidão na Secretaria de Distribuição a meu cargo, no Fórum "Desembargador Antônio Pacheco Guerreiro", nesta Cidade de São Domingos do Maranhão, Estado do Maranhão. Eu, **Dalila Duarte Santos Sousa**, Secretaria Judicial, mat:191684, consultei, digitei, subscrevo e assino. São Domingos do Maranhão/MA, 04 de Março de 2022.

Dalila Duarte Santos Sousa
Secretária Judicial
mat191684

Selo de Fiscalização
Poder Judiciário
Tribunal de Justiça do Maranhão
Ato Judicial Oneroso
000000873540

OBSERVAÇÃO:
O Nome, CPF, RG ou CNPJ constantes nesta certidão foram informados pelo solicitante. Sua titularidade deverá ser conferida pelo interessado e destinatário.
Esta certidão abrange somente a Comarca de São Domingos do Maranhão.
Esta certidão terá validade de sessenta (60) dias, conforme Art. 198 do Código de Normas da CGJ.
Fórum Desembargador Antonio Pacheco Guerreiro, Travessa 1° de maio, s/n, centro.
FONE (099) 3578-1363, CEP 65.790-000E-mail: vara1_sdm@tjma.jus.br

v3.0 - DAUTIN Blockchain Documentos Digitais e Serviços Ltda EPP certifica em 07/03/2022 12:19:17 que o documento de hash (SHA-256) f279405c742a3bcb9d3d5e062dcc711880149b8beac6cd4586fd1a6d9f5d8f71 foi validado em 07/03/2022 12:16:52 através da transação blockchain 0xf454b879f5cf3c5e403f9dc187063a800b70b569a84dee58f35e69c6d611b71c e pode ser verificado em https://www.dautin.com/FileCheck (NID: 53747)

Rua XV de Novembro, 64 - Sala 21
Edifício Pedro Francisco Vargas
Centro, Itajaí - Santa Catarina
(47) 3514-7599 | (47) 99748-2223
www.dautin.com | dautin@dautin.com

CERTIFICADO DE PROVA DE AUTENTICIDADE ELETRÔNICA

A DAUTIN BLOCKCHAIN DOCUMENTOS DIGITAIS E SERVIÇOS LTDA, especificada neste ato apenas como **Dautin Blockchain Co.** CERTIFICA para os devidos fins de direito que, o arquivo digital especificado com o tipo documental **Autenticação** e representado pela função hash criptográfica conhecida como SHA-256, de código **f279405c742a3bcb9d3d5e062dcc711880149b8beac6cd4586fd1a8d9f5d8f71** foi autenticado de acordo com as Legislações e normas vigentes[1] através da rede blockchain Ethereum Classic, sob o identificador único denominado NID **53747** dentro do sistema.

A autenticação eletrônica do documento intitulado **"FALECIA MARÇO 2022"**, cujo assunto é descrito como **"FALECIA MARÇO 2022"**, faz prova de que em **07/03/2022 12:17:20**, o responsável **W. C. Serviços e Empreendimentos Ltda (37.113.308/0001-53)** tinha posse do arquivo com as mesmas características que foram reproduzidas na prova de autenticidade, sendo de W. C. Serviços e Empreendimentos Ltda a responsabilidade, única e exclusiva, pela idoneidade do documento apresentado a DAUTIN Blockchain Co.

Este CERTIFICADO foi emitido em **07/03/2022 12:19:08** através do sistema de autenticação eletrônica da empresa DAUTIN Blockchain Co. de acordo com o Art. 10, § 2º da MP 2200-2/2001, Art. 107 do Código Cívil e Art. 411, em seus §§ 2º e 3º do Código de Processo Civil, estando dessa maneira de acordo para o cumprimento do Decreto 10278/2020.

Para mais informações sobre a operação acesse o site **https://www.dautin.com** e informe o código da transação blockchain **0xf454b879f5cf3c5e403f9dc187063a800b70b569a84dee58f35e69c6d611b71c**.
Também é possível acessar a consulta através da rede blockchain em **https://blockscout.com/etc/mainnet/**

[1] Legislação Vigente: Medida Provisória nº 2200-2/2001, Código Cívil e Código de Processo Civil.

DAUTIN BLOCKCHAIN

Presidência da República Casa Civil
Subchefia para Assuntos Jurídicos
MEDIDA PROVISÓRIA 2.200-2
DE 24 DE AGOSTO DE 2001.

Fls. 410

TJMA

PODER JUDICIÁRIO
1ª VARA DA COMARCA DE SÃO DOMINGOS DO MARANHÃO-MA

CERTIDÃO ÚNICA DE DISTRIBUIÇÃO DAS VARAS CÍVEIS E FAZENDA PÚBLICA

USANDO da faculdade que me confere a Lei. **CERTIFICO** a requerimento de pessoa interessada que, dando busca em nossos Arquivos dos Feitos das **Varas Cíveis e Fazenda Pública**, a partir do dia primeiro (1°) do mês de janeiro do ano de dois mil e seis (2006), até o dia quatro(04) de Março do ano corrente, constatei **NÃO EXISTIR** distribuição de pedido de **AÇÕES E/OU EXECUÇÕES PATRIMONIAIS** contra: **W. C. SERVICOS E EMPREENDIMENTOS LTDA**, inscrita no **CNPJ nº. 37.113.308/0001-53,** endereço: R. Major Delfino Calvo, 70, Sala 01, Centro, São Domingos do Ma-Ma. **CERTIFICO** finalmente que, a Secretaria de Distribuição é a única existente nesta Cidade e **Termo Judiciário** de São Domingos do Maranhão. O referido é verdade me reporto e dou fé. Dada e passada a presente Certidão na Secretaria de Distribuição a meu cargo, no Fórum "Desembargador Antônio Pacheco Guerreiro", nesta Cidade de São Domingos do Maranhão, Estado do Maranhão. Eu, **Dalila Duarte Santos Sousa**, Secretaria Judicial, mat; 191684, consultei, digitei, subscrevo e assino. São Domingos do Maranhão/MA, 04 de Março de 2022.

Dalila Duarte Santos Sousa
Secretária Judicial
mat:191684

Selo de Fiscalização Judicial
Poder Judiciário
Tribunal de Justiça do Maranhão
Ato Judicial Oneroso
00000873541

OBSERVAÇÃO:
O Nome, CPF, RG ou CNPJ constantes nesta certidão foram informados pelo solicitante. Sua titularidade deverá ser conferida pelo interessado e destinatário.
Esta certidão abrange somente a Comarca de São Domingos do Maranhão(Termos Fortuna e Gov Luiz Rocha).
Esta certidão terá validade de sessenta (60) dias, conforme Art. 198 do Código de Normas da CGJ.

Fórum Desembargador Antonio Pacheco Guerreiro, Travessa 1° de maio, s/n, centro,
FONE (099) 3578-13593, CEP 65.790-000 E-mail: vara1_sdm@tjma.jus.br

v3.0 - DAUTIN Blockchain Documentos Digitais e Serviços Ltda EPP certifica em 07/03/2022 12:21:53 que o documento de hash (SHA-256) 4b5dccd7fff880a788001dd632c479f2f2153dc92b0dd5a382083e12af1d7664 foi validado em 07/03/2022 12:18:22 através da transação blockchain 0xec07e0bcc64dcf2233dc3258f1ca7c2ad953070f96fb79afaba58faa8caefcca e pode ser verificado em https://www.dautin.com/FileCheck (NID: 53757)

Rua XV de Novembro, 64 - Sala 21
Edifício Pedro Francisco Vargas
Centro, Itajaí - Santa Catarina
(47) 3514-7599 | (47) 99748-2223
www.dautin.com | dautin@dautin.com



CERTIFICADO DE PROVA DE AUTENTICIDADE ELETRÔNICA

A DAUTIN BLOCKCHAIN DOCUMENTOS DIGITAIS E SERVIÇOS LTDA, especificada neste ato apenas como **Dautin Blockchain Co.** CERTIFICA para os devidos fins de direito que, o arquivo digital especificado com o tipo documental **Autenticação** e representado pela função hash criptográfica conhecida como SHA-256, de código **4b5dccd7fff880a788001dd632c479f2f2153dc92b0dd5a382083e12af1d7664** foi autenticado de acordo com as Legislações e normas vigentes[1] através da rede blockchain Ethereum Classic, sob o identificador único denominado NID **53757** dentro do sistema.

A autenticação eletrônica do documento intitulado **"PATRIMONIAL MARÇO 2022"**, cujo assunto é descrito como **"PATRIMONIAL MARÇO 2022"**, faz prova de que em **07/03/2022 12:18:20**, o responsável **W. C. Serviços e Empreendimentos Ltda (37.113.308/0001-53)** tinha posse do arquivo com as mesmas características que foram reproduzidas na prova de autenticidade, sendo de W. C. Serviços e Empreendimentos Ltda a responsabilidade, única e exclusiva, pela idoneidade do documento apresentado a DAUTIN Blockchain Co.

Este CERTIFICADO foi emitido em **07/03/2022 12:21:43** através do sistema de autenticação eletrônica da empresa DAUTIN Blockchain Co. de acordo com o Art. 10, § 2º da MP 2200-2/2001, Art. 107 do Código Cívil e Art. 411, em seus §§ 2º e 3º do Código de Processo Civil, estando dessa maneira de acordo para o cumprimento do Decreto 10278/2020.

Para mais informações sobre a operação acesse o site **https://www.dautin.com** e informe o código da transação blockchain **0xec07e0bcc64dcf2233dc3258f1ca7c2ad953070f96fb79afaba58faa8caefcca**.
Também é possível acessar a consulta através da rede blockchain em **https://blockscout.com/etc/mainnet/**

[1] Legislação Vigente: Medida Provisória nº 2200-2/2001, Código Civil e Código de Processo Civil.

DAUTIN
BLOCKCHAIN

Presidência da República Casa Civil
Subchefia para Assuntos Jurídicos
MEDIDA PROVISÓRIA 2.200-2
DE 24 DE AGOSTO DE 2001.

Balanço Patrimonial - Exercício de 2020
CNPJ : 37.113.308/0001-53

1		ATIVO	
1.1		ATIVO CIRCULANTE	
1.1.1		DISPONIVEL	
1.1.1.01		CAIXA GERAL	
	****	CAIXA GERAL	12.708,37
	***	DISPONIVEL	12.708,37
	**	ATIVO CIRCULANTE	12.708,37
1.2		ATIVO NAO CIRCULANTE	
1.2.3		IMOBILIZADO	
1.2.3.01		IMOBILIZADO	
	****	IMOBILIZADO	44.890,00
	***	IMOBILIZADO	44.890,00
	**	ATIVO NAO CIRCULANTE	44.890,00
	*	ATIVO	57.598,37

SAO DOMINGOS DO MARANHAO - MA , 31 de dezembro de 2020

WANDERSON DA COSTA SILVA
TITULAR
CPF: 608.747.743-81

VINICIUS LIMA SOUSA
Contador CRC: 014960/O-0
CPF: 607.025.863-07

CPI 413

Balanço Patrimonial - Exercício de 2020
CNPJ : 37.113.308/0001-53

2		PASSIVO	
2.1		PASSIVO CIRCULANTE	
2.1.1		FORNECEDORES	
2.1.1.01		FORNECEDORES NACIONAIS	
	****	FORNECEDORES NACIONAIS	4.195,24
	***	FORNECEDORES	4.195,24
	**	PASSIVO CIRCULANTE	4.195,24
2.3		PATRIMONIO LIQUIDO	
2.3.1		CAPITAL SOCIAL	
2.3.1.01		CAPITAL SOCIAL	
	****	CAPITAL SOCIAL	100.000,00
	***	CAPITAL SOCIAL	100.000,00
2.3.2		LUCROS OU PREJUIZOS	
2.3.2.01		LUCROS OU PREJUIZOS	
	****	LUCROS OU PREJUIZOS	46.596,87 D
	***	LUCROS OU PREJUIZOS	46.596,87 D
	**	PATRIMONIO LIQUIDO	53.403,13
	*	PASSIVO	57.598,37

Reconhecemos a exatidão do presente Balanço Patrimonial, apresentando somando tanto no Ativo como no Passivo um total de R$ 57.598,37 (Cinquenta e sete mil, quinhentos e noventa e oito reais e trinta e sete centavos), estando de acordo com os documentos entregues à contabilidade pela empresa/entidade, a qual se responsabiliza pela exatidão, veracidade e idoneidade dos documentos. Ressalva-se que a responsabilidade do profissional fica restrita apenas ao aspecto técnico, uma vez que operou com elementos, dados e comprovantes fornecidos pela empresa/entidade.

SAO DOMINGOS DO MARANHAO - MA , 31 de dezembro de 2020

WANDERSON DA COSTA SILVA
TITULAR
CPF: 608.747.743-81

VINICIUS LIMA SOUSA
Contador CRC: 014960/O-0
CPF: 607.025.863-07

DEMONSTRACAO DO RESULTADO DO EXERCICIO

MAIO A DEZEMBRO DE 2020 - CNPJ: 37.113.308/0001-53

(-) DESPESAS ADMINISTRATIVAS OPERACIONAI		
MATERIAL ESCRITORIO - ADMINISTRATIVO	(778,40)	
DESPESAS COM MANUTENÇÃO DE VEICULOS	(1.660,00)	
COMBUSTIVEIS E LUBRIFICANTES	(34.850,24)	
IMPRESSOS E MATERIAL DE EXPEDIENTE	(1.060,00)	
SERVIÇOS PRESTADOS PF	(5.600,00)	
INTERNET	(480,00)	
ENERGIA ELETRICA	(968,23)	
ALUGUEL PASSIVO	(1.200,00)	
(=) TOTAL DESPESAS ADMINISTRATIVAS OPERACIONAIS	**(46.596,87)**	**(46.596,87)**
PREJUIZO DO EXERCICIO	**(R$ 46.596,87)**	

SAO DOMINGOS DO MARANHAO - MA, 31 de dezembro de 2020

WANDERSON DA COSTA SILVA
TITULAR
CPF: 608.747.743-81

VINICIUS LIMA SOUSA
Contador CRC: 014960/O-0
CPF: 607.025.863-07

CPL Fls. 415

Emissão de Índices - Exercício de 2020
CNPJ : 37.113.308/0001-53 - REG. JUNTA COMERCIAL

(A) - Ativo Circulante 12.708,3700
(B) - Realizável a Longo Prazo 0,0000
(C) - Passivo Circulante 4.195,2400
(D) - Exigível a Longo Prazo 0,0000

(I) - Índice de Liquidez Geral 3,0292

Fórmula....: I = (A + B) / (C + D)
Análise....: Indica quanto a empresa possui em disponibilidades, bens e direitos realizáveis no curso do exercício seguinte para liquidar suas obrigações.

Desejável..: Maior que 1

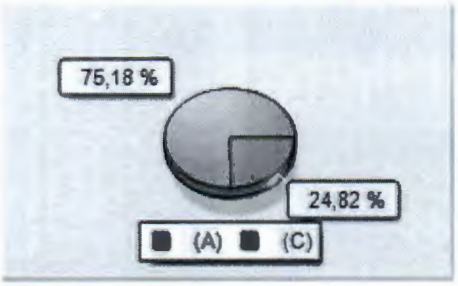

(A) - Ativo Circulante 12.708,3700
(B) - Passivo Circulante 4.195,2400

(I) - Índice de Liquidez Corrente 3,0292

Fórmula....: I = (A / B)
Análise....: Indica quanto a empresa possui em recursos disponíveis, bens e direitos realizáveis a curto prazo, para fazer face ao total de suas dívidas de curto prazo.

Desejável..: Maior que 1

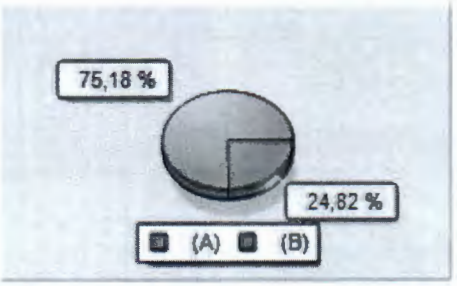

(A) - Ativo Circulante 12.708,3700
(B) - Estoques 0,0000
(C) - Passivo Circulante 4.195,2400

(I) - Índice de Liquidez Seca 3,0292

Fórmula....: I = (A - B) / C
Análise....: Mostra a capacidade de liquidação das obrigações sem abrir mão dos estoques.

Desejável..: Maior que 1

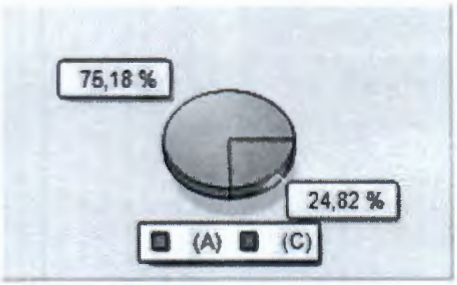

(A) - Disponibilidade 12.708,3700
(B) - Passivo Circulante 4.195,2400

(I) - Índice de Liquidez Imediata 3,0292

Fórmula....: I = (A / B)
Análise....: Expressa a fração de reais que a empresa dispõe de imediato para saldar cada R$ 1,00 de suas dívidas.

Desejável..: Maior que 1

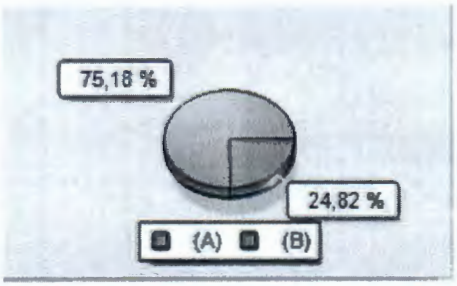

CPL
Fls. 416

Emissão de Índices - Exercício de 2020
CNPJ : 37.113.308/0001-53 - REG. JUNTA COMERCIAL

(A) - Passivo Circulante	4.195,2400
(B) - Exigível a Longo Prazo	0,0000
(C) - Ativo Total	57.598,3700
(I) - Índice de Endividamento Geral	0,0728

Fórmula....: I = (A + B) / C
Análise....: Demonstra a relação entra a dívida total da empresa e seu próprio capital, isto é, a quantidade de unidades de reais de propriedade de terceiros.

Desejável..: Menor que 1

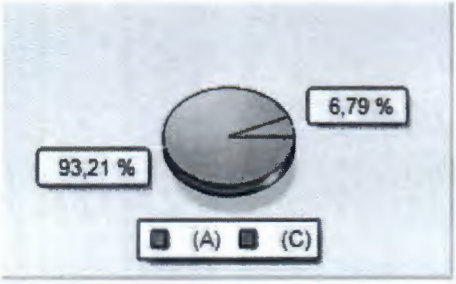

(A) - Ativo Total	57.598,3700
(B) - Passivo Circulante	4.195,2400
(C) - Exigível a Longo Prazo	0,0000
(I) - Índice de Solvência Geral	13,7295

Fórmula....: I = A / (B + C)
Análise....: Expressa o grau de garantia que a empresa dispõe em Ativos (totais), para pagamento do total de suas dívidas.

Desejável..: Maior que 1

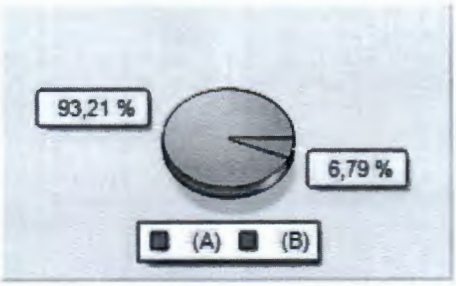

WANDERSON DA COSTA SILVA
TITULAR
CPF: 608.747.743-81

VINICIUS LIMA SOUSA
Contador CRC: 014960/O-0
CPF: 607.025.863-07

Fls. 417

ASSINATURA ELETRÔNICA

Certificamos que o ato da empresa W. C. SERVIÇOS E EMPREENDIMENTOS LTDA consta assinado digitalmente por:

IDENTIFICAÇÃO DO(S) ASSINANTE(S)	
CPF/CNPJ	Nome
60702586307	VINICIUS LIMA SOUSA
60874774381	WANDERSON DA COSTA SILVA

JUCEMA

CERTIFICO O REGISTRO EM 27/07/2021 18:12 SOB Nº 20210984694.
PROTOCOLO: 210984694 DE 27/07/2021.
CÓDIGO DE VERIFICAÇÃO: 12105426928. CNPJ DA SEDE: 37113308000153.
NIRE: 21201143221. COM EFEITOS DO REGISTRO EM: 27/07/2021.
W. C. SERVIÇOS E EMPREENDIMENTOS LTDA

LÍLIAN THERESA RODRIGUES MENDONÇA
SECRETÁRIA-GERAL
www.empresafacil.ma.gov.br

A validade deste documento, se impresso, fica sujeito à comprovação de sua autenticidade nos respectivos portais, informando seus respectivos códigos de verificação.

Fls. 418

TERMO DE ABERTURA
MAIO A DEZEMBRO DE 2020

ESTAS FOLHAS NUMERADAS POR PROCESSAMENTO ELETRÔNICO
SERVIRÃO DE REGISTRO DO LIVRO DIÁRIO Nº 1 DA FIRMA:

W DA C SILVA
TRAVESSA 2 TRAVESSA PENIEL Nº 02 - CENTRO - 65 790-000
SAO DOMINGOS DO MARANHAO - MA

C.N.P.J (MF): 37.113.308/0001-53
CADASTRO ESTADUAL:
REG. JUNTA COMERCIAL: 21102317400 EM 11/05/2020

ESTE DOCUMENTO REGISTRARÁ AS ESCRITURAÇÕES CONTÁBEIS REALIZADAS
COM DATA DE ENCERRAMENTO DO EXERCÍCIO SOCIAL EM 31 DE DEZEMBRO DE 2020 E CONSTA
013 FOLHAS ELETRONICAMENTE NUMERADAS DE 0001 A 0013

O PRESENTE LIVRO DIÁRIO
ESTÁ DE ACORDO COM A IN DREI/SGD/ME Nº 82, DE 19 DE FEVEREIRO DE 2021.

SAO DOMINGOS DO MARANHAO, 11 de maio de 2020

Wanderson da Costa Silva
WANDERSON DA COSTA SILVA
CPF: 608.747.743-81
TITULAR

Vinicius Lima Sousa
VINICIUS LIMA SOUSA
Contador CRC: 014960/O-0
CPF: 607.025.863-07

Fls. 419

DIÁRIO - Nº 1
CNPJ: 37.113.308/0001-53
11/05/2020 a 31/12/2020

Lanc.	Conta - Descrição	Documento	Débito	Crédito	Histórico / Complemento
Data :	11/05/2020				
1	1.1.1.02.0001 - BANCO DO BRASIL SA		50.000,00	0,00	CAPITAL INTEGRALIZADO
2	2.3.1.01.0002 - (-) CAPITAL A INTEGRALIZAR		0,00	50.000,00	CAPITAL INTEGRALIZADO
3	2.3.1.01.0002 - (-) CAPITAL A INTEGRALIZAR		50.000,00	0,00	INTEGRALIZAÇÃO DE CAPITAL
4	2.3.1.01.0001 - CAPITAL SUBSCRITO		0,00	50.000,00	INTEGRALIZAÇÃO DE CAPITAL
Totais dessa Data ====>		11/05/2020	100.000,00	100.000,00	
Data :	15/05/2020				
9	1.1.1.01.0001 - CAIXA		1.178,37	0,00	Vlr ref a saque p/ caixa
10	1.1.1.02.0001 - BANCO DO BRASIL SA		0,00	1.178,37	Vlr ref a saque p/ caixa
Totais dessa Data ====>		15/05/2020	1.178,37	1.178,37	
Data :	25/05/2020				
7	2.1.1.01.0009 - AUTO POSTO DEL BRISA		2.500,00	0,00	Vlr ref a despesas com combustivel
8	1.1.1.02.0001 - BANCO DO BRASIL SA		0,00	2.500,00	Vlr ref a despesas com combustivel
11	4.2.1.04.0017 - COMBUSTIVEIS E LUBRIFICANTES		2.500,00	0,00	Vlr ref a despesas com combustivel
12	2.1.1.01.0009 - AUTO POSTO DEL BRISA		0,00	2.500,00	Vlr ref a despesas com combustivel
Totais dessa Data ====>		25/05/2020	5.000,00	5.000,00	
Data :	29/05/2020				
5	1.1.1.01.0001 - CAIXA		3.500,00	0,00	Vlr ref a saque p/ caixa
6	1.1.1.02.0001 - BANCO DO BRASIL SA		0,00	3.500,00	Vlr ref a saque p/ caixa
Totais dessa Data ====>		29/05/2020	3.500,00	3.500,00	
Totais do Mês de Maio ====>			109.678,37	109.678,37	
Data :	20/06/2020				
13	1.2.3.01.0006 - VEICULOS		30.000,00	0,00	Vlr ref a compra de bem p/ ativo imobili
14	1.1.1.01.0001 - CAIXA		0,00	30.000,00	Vlr ref a compra de bem p/ ativo imobili
Totais dessa Data ====>		20/06/2020	30.000,00	30.000,00	
Data :	29/06/2020				
3	1.1.1.01.0001 - CAIXA		2.500,00	0,00	Vlr ref a saque p/ caixa
4	1.1.1.02.0001 - BANCO DO BRASIL SA		0,00	2.500,00	Vlr ref a saque p/ caixa
Totais dessa Data ====>		29/06/2020	2.500,00	2.500,00	
Data :	30/06/2020				
1	2.1.1.03.0002 - ENERGIA ELETRICA A PAGAR		80,00	0,00	Vlr ref pgto da energia do escritorio
2	1.1.1.02.0001 - BANCO DO BRASIL SA		0,00	80,00	Vlr ref pgto da energia do escritorio
5	1.1.1.01.0001 - CAIXA		4.250,00	0,00	Vlr ref a saque p/ caixa
6	1.1.1.02.0001 - BANCO DO BRASIL SA		0,00	4.250,00	Vlr ref a saque p/ caixa
7	2.1.1.01.0009 - AUTO POSTO DEL BRISA		3.950,00	0,00	Vlr ref a despesas com combustivel

Fls. 420

DIÁRIO - Nº 1
CNPJ: 37.113.308/0001-53
11/05/2020 a 31/12/2020

Lanc.	Conta - Descrição	Documento	Débito	Crédito	Histórico / Complemento
Data :	30/06/2020				
8	1.1.1.02.0001 - BANCO DO BRASIL SA		0,00	3.950,00	Vlr ref a despesas com combustivel
9	4.2.1.03.0003 - ENERGIA ELETRICA		80,00	0,00	Vlr ref a despesas com energia eletrica
10	2.1.1.03.0002 - ENERGIA ELETRICA A PAGAR		0,00	80,00	Vlr ref a despesas com energia eletrica
11	4.2.1.04.0017 - COMBUSTIVEIS E LUBRIFICANTES		3.950,00	0,00	Vlr ref a depesas com combustivel
12	2.1.1.01.0009 - AUTO POSTO DEL BRISA		0,00	3.950,00	Vlr ref a depesas com combustivel
Totais dessa Data ====>		30/06/2020	12.310,00	12.310,00	
Totais do Mês de Junho ====>			44.810,00	44.810,00	
Data :	01/07/2020				
9	2.1.1.01.0011 - TELMA DA COSTA SILVA		200,00	0,00	Vlr ref ao pgto de Aluguel da sede empre
10	1.1.1.02.0001 - BANCO DO BRASIL SA		0,00	200,00	Vlr ref ao pgto de Aluguel da sede empre
19	4.2.1.03.0008 - ALUGUEL PASSIVO		200,00	0,00	Vlr ref a despesas com aluguel
20	2.1.1.01.0011 - TELMA DA COSTA SILVA		0,00	200,00	Vlr ref a despesas com aluguel
Totais dessa Data ====>		01/07/2020	400,00	400,00	
Data :	09/07/2020				
5	2.1.1.01.0010 - IMPRIMAX		460,00	0,00	Vlr ref pgto placa da empresa
6	1.1.1.02.0001 - BANCO DO BRASIL SA		0,00	460,00	Vlr ref pgto placa da empresa
27	4.2.1.04.0022 - IMPRESSOS E MATERIAL DE EXPEDIENTE		460,00	0,00	Vlr ref a compra adesivos e envelopes
28	2.1.1.01.0010 - IMPRIMAX		0,00	460,00	Vlr ref a compra adesivos e envelopes
Totais dessa Data ====>		09/07/2020	920,00	920,00	
Data :	10/07/2020				
7	2.1.1.01.0006 - TURBO NET		80,00	0,00	Vlr ref a pgto de internet
8	1.1.1.02.0001 - BANCO DO BRASIL SA		0,00	80,00	Vlr ref a pgto de internet
21	4.2.1.04.0030 - INTERNET		80,00	0,00	Vlr ref a despesas com internet
22	2.1.1.01.0006 - TURBO NET		0,00	80,00	Vlr ref a despesas com internet
Totais dessa Data ====>		10/07/2020	160,00	160,00	
Data :	15/07/2020				
11	1.1.1.01.0001 - CAIXA		1.750,00	0,00	Vlr ref a saque p/ caixa
12	1.1.1.02.0001 - BANCO DO BRASIL SA		0,00	1.750,00	Vlr ref a saque p/ caixa
Totais dessa Data ====>		15/07/2020	1.750,00	1.750,00	
Data :	22/07/2020				
1	2.1.1.01.0004 - RM MOVEIS PROJETADOS		1.100,00	0,00	Vlr ref ao armario para o escritorio
2	1.1.1.02.0001 - BANCO DO BRASIL SA		0,00	1.100,00	Vlr ref ao armario para o escritorio
17	1.2.3.01.0001 - MOVEIS E UTENSILIOS		1.100,00	0,00	Vlr ref a compra armario
18	2.1.1.01.0004 - RM MOVEIS PROJETADOS		0,00	1.100,00	Vlr ref a compra armario

Fls. 421

DIÁRIO - Nº 1
CNPJ: 37.113.308/0001-53
11/05/2020 a 31/12/2020

Lanc.	Conta - Descrição	Documento	Débito	Crédito	Histórico / Complemento
Data :	22/07/2020				
Totais dessa Data ====>		22/07/2020	2.200,00	2.200,00	
Data :	27/07/2020				
13	1.1.1.01.0001 - CAIXA		3.850,00	0,00	Vlr ref a saque p/ caixa
14	1.1.1.02.0001 - BANCO DO BRASIL SA		0,00	3.850,00	Vlr ref a saque p/ caixa
Totais dessa Data ====>		27/07/2020	3.850,00	3.850,00	
Data :	30/07/2020				
3	2.1.1.03.0002 - ENERGIA ELETRICA A PAGAR		123,00	0,00	Vlr ref pgto da energia do escritorio
4	1.1.1.02.0001 - BANCO DO BRASIL SA		0,00	123,00	Vlr ref pgto da energia do escritorio
15	2.1.1.01.0009 - AUTO POSTO DEL BRISA		3.975,00	0,00	Vlr ref a despesas com combustivel
16	1.1.1.02.0001 - BANCO DO BRASIL SA		0,00	3.975,00	Vlr ref a despesas com combustivel
23	4.2.1.03.0003 - ENERGIA ELETRICA		123,00	0,00	Vlr ref a despesas com energia eletrica
24	2.1.1.03.0002 - ENERGIA ELETRICA A PAGAR		0,00	123,00	Vlr ref a despesas com energia eletrica
25	4.2.1.04.0017 - COMBUSTIVEIS E LUBRIFICANTES		3.975,00	0,00	Vlr ref a depesas com combustivel
26	2.1.1.01.0009 - AUTO POSTO DEL BRISA		0,00	3.975,00	Vlr ref a depesas com combustivel
Totais dessa Data ====>		30/07/2020	8.196,00	8.196,00	
Totais do Mês de Julho ====>			17.476,00	17.476,00	
Data :	01/08/2020				
13	2.1.1.01.0011 - TELMA DA COSTA SILVA		200,00	0,00	Vlr ref ao pgto de Aluguel da sede empre
14	1.1.1.02.0001 - BANCO DO BRASIL SA		0,00	200,00	Vlr ref ao pgto de Aluguel da sede empre
15	2.1.1.01.0003 - LOJA PARAÍSO MOVEIS		2.400,00	0,00	Vlr ref ao pgto mesas p/ escritorio
16	1.1.1.02.0001 - BANCO DO BRASIL SA		0,00	2.400,00	Vlr ref ao pgto mesas p/ escritorio
17	2.1.1.01.0003 - LOJA PARAÍSO MOVEIS		890,00	0,00	Vlr ref ao pgto cadeiras p/ escritorio
18	1.1.1.02.0001 - BANCO DO BRASIL SA		0,00	890,00	Vlr ref ao pgto cadeiras p/ escritorio
29	1.2.3.01.0001 - MOVEIS E UTENSILIOS		2.400,00	0,00	Vlr ref a compra de mesas
30	2.1.1.01.0003 - LOJA PARAÍSO MOVEIS		0,00	2.400,00	Vlr ref a compra de mesas
31	1.2.3.01.0001 - MOVEIS E UTENSILIOS		890,00	0,00	Vlr ref a compra de cadeiras
32	2.1.1.01.0003 - LOJA PARAÍSO MOVEIS		0,00	890,00	Vlr ref a compra de cadeiras
41	4.2.1.03.0008 - ALUGUEL PASSIVO		200,00	0,00	Vlr ref a despesas com aluguel
42	2.1.1.01.0011 - TELMA DA COSTA SILVA		0,00	200,00	Vlr ref a despesas com aluguel
Totais dessa Data ====>		01/08/2020	6.980,00	6.980,00	
Data :	03/08/2020				
7	2.1.1.01.0002 - MAGAZINE LUIZA		1.890,00	0,00	Vlr ref a impressora p/escritorio
8	1.1.1.02.0001 - BANCO DO BRASIL SA		0,00	1.890,00	Vlr ref a impressora p/escritorio
35	1.2.3.01.0007 - IMPRESSORA		1.890,00	0,00	Vlr ref a compra impressora
36	2.1.1.01.0002 - MAGAZINE LUIZA		0,00	1.890,00	Vlr ref a compra impressora

CP
Fls. 422

DIÁRIO - Nº 1
CNPJ: 37.113.308/0001-53
11/05/2020 a 31/12/2020

Lanc.	Conta - Descrição	Documento	Débito	Crédito	Histórico / Complemento
Data :	03/08/2020				
Totais dessa Data ====>		03/08/2020	3.780,00	3.780,00	
Data :	04/08/2020				
1	2.1.1.01.0002 - MAGAZINE LUIZA		3.200,00	0,00	Vlr ref a compra de notbook p/escritorio
2	1.1.1.02.0001 - BANCO DO BRASIL SA		0,00	3.200,00	Vlr ref a compra de notbook p/escritorio
37	1.2.3.01.0002 - MAQUINAS E EQUIPAMENTOS		3.200,00	0,00	Vlr ref a compra notbook
38	2.1.1.01.0002 - MAGAZINE LUIZA		0,00	3.200,00	Vlr ref a compra notbook
Totais dessa Data ====>		04/08/2020	6.400,00	6.400,00	
Data :	06/08/2020				
5	2.1.1.01.0010 - IMPRIMAX		600,00	0,00	Vlr ref a pgto adesivos e envelopes empr
6	1.1.1.02.0001 - BANCO DO BRASIL SA		0,00	600,00	Vlr ref a pgto adesivos e envelopes empr
51	4.2.1.04.0022 - IMPRESSOS E MATERIAL DE EXPEDIENTE		600,00	0,00	Vlr ref a compra adesivos e envelopes
52	2.1.1.01.0010 - IMPRIMAX		0,00	600,00	Vlr ref a compra adesivos e envelopes
Totais dessa Data ====>		06/08/2020	1.200,00	1.200,00	
Data :	10/08/2020				
9	2.1.1.01.0006 - TURBO NET		80,00	0,00	Vlr ref a pgto de internet
10	1.1.1.02.0001 - BANCO DO BRASIL SA		0,00	80,00	Vlr ref a pgto de internet
23	1.1.1.01.0001 - CAIXA		1.350,00	0,00	Vlr ref a saque p/ caixa
24	1.1.1.02.0001 - BANCO DO BRASIL SA		0,00	1.350,00	Vlr ref a saque p/ caixa
43	4.2.1.04.0030 - INTERNET		80,00	0,00	Vlr ref a despesas com internet
44	2.1.1.01.0006 - TURBO NET		0,00	80,00	Vlr ref a despesas com internet
Totais dessa Data ====>		10/08/2020	1.510,00	1.510,00	
Data :	15/08/2020				
19	2.1.1.01.0003 - LOJA PARAÍSO MOVEIS		520,00	0,00	Vlr ref ao pgto cadeiras p/ escritorio
20	1.1.1.02.0001 - BANCO DO BRASIL SA		0,00	520,00	Vlr ref ao pgto cadeiras p/ escritorio
33	1.2.3.01.0001 - MOVEIS E UTENSILIOS		520,00	0,00	Vlr ref a compra de cadeiras
34	2.1.1.01.0003 - LOJA PARAÍSO MOVEIS		0,00	520,00	Vlr ref a compra de cadeiras
Totais dessa Data ====>		15/08/2020	1.040,00	1.040,00	
Data :	20/08/2020				
11	2.1.1.01.0005 - SUPERMERCADO SAO JOSE		130,00	0,00	Vlr ref a pgto material p/ escritorio
12	1.1.1.02.0001 - BANCO DO BRASIL SA		0,00	130,00	Vlr ref a pgto material p/ escritorio
39	4.2.1.04.0002 - MATERIAL ESCRITORIO - ADMINISTRATIVO		130,00	0,00	Vlr ref a compra material p escritorio
40	2.1.1.01.0005 - SUPERMERCADO SAO JOSE		0,00	130,00	Vlr ref a compra material p escritorio
Totais dessa Data ====>		20/08/2020	260,00	260,00	
Data :	28/08/2020				

Fls. 423

DIÁRIO - Nº 1
CNPJ: 37.113.308/0001-53
11/05/2020 a 31/12/2020

Lanc.	Conta - Descrição	Documento	Débito	Crédito	Histórico / Complemento
Data :	28/08/2020				
3	2.1.1.03.0002 - ENERGIA ELETRICA A PAGAR		134,80	0,00	Vlr ref pgto da energia do escritorio
4	1.1.1.02.0001 - BANCO DO BRASIL SA		0,00	134,80	Vlr ref pgto da energia do escritorio
21	2.1.1.01.0007 - AUTO PEÇAS DOUGLAS		400,00	0,00	Vlr ref ao pgto manutenção veiculos empr
22	1.1.1.02.0001 - BANCO DO BRASIL SA		0,00	400,00	Vlr ref ao pgto manutenção veiculos empr
25	1.1.1.01.0001 - CAIXA		4.500,00	0,00	Vlr ref a saque p/ caixa
26	1.1.1.02.0001 - BANCO DO BRASIL SA		0,00	4.500,00	Vlr ref a saque p/ caixa
27	2.1.1.01.0009 - AUTO POSTO DEL BRISA		4.200,00	0,00	Vlr ref a despesas com combustivel
28	1.1.1.02.0001 - BANCO DO BRASIL SA		0,00	4.200,00	Vlr ref a despesas com combustivel
45	4.2.1.03.0003 - ENERGIA ELETRICA		134,80	0,00	Vlr ref a despesas com energia eletrica
46	2.1.1.03.0002 - ENERGIA ELETRICA A PAGAR		0,00	134,80	Vlr ref a despesas com energia eletrica
47	4.2.1.04.0017 - COMBUSTIVEIS E LUBRIFICANTES		4.200,00	0,00	Vlr ref a depesas com combustivel
48	2.1.1.01.0009 - AUTO POSTO DEL BRISA		0,00	4.200,00	Vlr ref a depesas com combustivel
49	4.2.1.04.0009 - DESPESAS COM MANUTENÇÃO DE VEICULOS		400,00	0,00	Vlr ref a manutenção de veiculos
50	2.1.1.01.0007 - AUTO PEÇAS DOUGLAS		0,00	400,00	Vlr ref a manutenção de veiculos
Totais dessa Data ====>		28/08/2020	13.969,60	13.969,60	
Totais do Mês de Agosto ====>			35.139,60	35.139,60	
Data :	01/09/2020				
9	2.1.1.01.0011 - TELMA DA COSTA SILVA		200,00	0,00	Vlr ref ao pgto de Aluguel da sede empre
10	1.1.1.02.0001 - BANCO DO BRASIL SA		0,00	200,00	Vlr ref ao pgto de Aluguel da sede empre
23	4.2.1.03.0008 - ALUGUEL PASSIVO		200,00	0,00	Vlr ref a despesas com aluguel
24	2.1.1.01.0011 - TELMA DA COSTA SILVA		0,00	200,00	Vlr ref a despesas com aluguel
Totais dessa Data ====>		01/09/2020	400,00	400,00	
Data :	07/09/2020				
3	2.1.1.01.0002 - MAGAZINE LUIZA		1.690,00	0,00	Vlr ref a pgto impressora p/ escritorio
4	1.1.1.02.0001 - BANCO DO BRASIL SA		0,00	1.690,00	Vlr ref a pgto impressora p/ escritorio
13	1.1.1.01.0001 - CAIXA		3.650,00	0,00	Vlr ref a saque p/ caixa
14	1.1.1.02.0001 - BANCO DO BRASIL SA		0,00	3.650,00	Vlr ref a saque p/ caixa
19	1.2.3.01.0007 - IMPRESSORA		1.690,00	0,00	Vlr ref a compra impressora
20	2.1.1.01.0002 - MAGAZINE LUIZA		0,00	1.690,00	Vlr ref a compra impressora
Totais dessa Data ====>		07/09/2020	7.030,00	7.030,00	
Data :	10/09/2020				
5	2.1.1.01.0006 - TURBO NET		80,00	0,00	Vlr ref a pgto de internet
6	1.1.1.02.0001 - BANCO DO BRASIL SA		0,00	80,00	Vlr ref a pgto de internet
25	4.2.1.04.0030 - INTERNET		80,00	0,00	Vlr ref a despesas com internet
26	2.1.1.01.0006 - TURBO NET		0,00	80,00	Vlr ref a despesas com internet
Totais dessa Data ====>		10/09/2020	160,00	160,00	

Fls. 4241

DIÁRIO - Nº 1
CNPJ: 37.113.308/0001-53
11/05/2020 a 31/12/2020

Lanc.	Conta - Descrição	Documento	Débito	Crédito	Histórico / Complemento
Data :	22/09/2020				
7	2.1.1.01.0005 - SUPERMERCADO SAO JOSE		155,00	0,00	MATERIAIS PARA ESCRITORIO
8	1.1.1.02.0001 - BANCO DO BRASIL SA		0,00	155,00	MATERIAIS PARA ESCRITORIO
21	4.2.1.04.0002 - MATERIAL ESCRITORIO - ADMINISTRATIVO		155,00	0,00	Vlr ref a compra material p escritorio
22	2.1.1.01.0005 - SUPERMERCADO SAO JOSE		0,00	155,00	Vlr ref a compra material p escritorio
Totais dessa Data ====>		22/09/2020	310,00	310,00	
Data :	25/09/2020				
15	1.1.1.01.0001 - CAIXA		3.780,00	0,00	Vlr ref a saque p/ caixa
16	1.1.1.02.0001 - BANCO DO BRASIL SA		0,00	3.780,00	Vlr ref a saque p/ caixa
Totais dessa Data ====>		25/09/2020	3.780,00	3.780,00	
Data :	26/09/2020				
11	2.1.1.01.0007 - AUTO PEÇAS DOUGLAS		460,00	0,00	Vlr ref ao pgto manutenção veiculos empr
12	1.1.1.02.0001 - BANCO DO BRASIL SA		0,00	460,00	Vlr ref ao pgto manutenção veiculos empr
31	4.2.1.04.0009 - DESPESAS COM MANUTENÇÃO DE VEICULOS		460,00	0,00	Vlr ref a manutenção de veiculos
32	2.1.1.01.0007 - AUTO PEÇAS DOUGLAS		0,00	460,00	Vlr ref a manutenção de veiculos
Totais dessa Data ====>		26/09/2020	920,00	920,00	
Data :	30/09/2020				
1	2.1.1.03.0002 - ENERGIA ELETRICA A PAGAR		146,73	0,00	Vlr ref pgto da energia do escritorio
2	1.1.1.02.0001 - BANCO DO BRASIL SA		0,00	146,73	Vlr ref pgto da energia do escritorio
17	2.1.1.01.0009 - AUTO POSTO DEL BRISA		3.980,00	0,00	Vlr ref a despesas com combustivel
18	1.1.1.02.0001 - BANCO DO BRASIL SA		0,00	3.980,00	Vlr ref a despesas com combustivel
27	4.2.1.03.0003 - ENERGIA ELETRICA		146,73	0,00	Vlr ref a despesas com energia eletrica
28	2.1.1.03.0002 - ENERGIA ELETRICA A PAGAR		0,00	146,73	Vlr ref a despesas com energia eletrica
29	4.2.1.04.0017 - COMBUSTIVEIS E LUBRIFICANTES		3.980,00	0,00	Vlr ref a depesas com combustivel
30	2.1.1.01.0009 - AUTO POSTO DEL BRISA		0,00	3.980,00	Vlr ref a depesas com combustivel
Totais dessa Data ====>		30/09/2020	8.253,46	8.253,46	
Totais do Mês de Setembro ====>			20.853,46	20.853,46	
Data :	01/10/2020				
9	2.1.1.01.0011 - TELMA DA COSTA SILVA		200,00	0,00	Vlr ref ao pgto de Aluguel da sede empre
10	1.1.1.02.0001 - BANCO DO BRASIL SA		0,00	200,00	Vlr ref ao pgto de Aluguel da sede empre
23	4.2.1.03.0008 - ALUGUEL PASSIVO		200,00	0,00	Vlr ref a despesas com aluguel
24	2.1.1.01.0011 - TELMA DA COSTA SILVA		0,00	200,00	Vlr ref a despesas com aluguel
Totais dessa Data ====>		01/10/2020	400,00	400,00	

Fls. 425

DIÁRIO - Nº 1
CNPJ: 37.113.308/0001-53
11/05/2020 a 31/12/2020

Lanc.	Conta - Descrição	Documento	Débito	Crédito	Histórico / Complemento
Data :	05/10/2020				
1	2.1.1.01.0002 - MAGAZINE LUIZA		3.200,00	0,00	Vlr ref a compra de notbook p/escritorio
2	1.1.1.02.0001 - BANCO DO BRASIL SA		0,00	3.200,00	Vlr ref a compra de notbook p/escritorio
19	1.2.3.01.0002 - MAQUINAS E EQUIPAMENTOS		3.200,00	0,00	Vlr ref a compra notbook
20	2.1.1.01.0002 - MAGAZINE LUIZA		0,00	3.200,00	Vlr ref a compra notbook
Totais dessa Data ====>		05/10/2020	6.400,00	6.400,00	
Data :	10/10/2020				
5	2.1.1.01.0006 - TURBO NET		80,00	0,00	Vlr ref a pgto de internet
6	1.1.1.02.0001 - BANCO DO BRASIL SA		0,00	80,00	Vlr ref a pgto de internet
25	4.2.1.04.0030 - INTERNET		80,00	0,00	Vlr ref a despesas com internet
26	2.1.1.01.0006 - TURBO NET		0,00	80,00	Vlr ref a despesas com internet
Totais dessa Data ====>		10/10/2020	160,00	160,00	
Data :	15/10/2020				
13	1.1.1.01.0001 - CAIXA		1.950,00	0,00	Vlr ref a saque p/ caixa
14	1.1.1.02.0001 - BANCO DO BRASIL SA		0,00	1.950,00	Vlr ref a saque p/ caixa
Totais dessa Data ====>		15/10/2020	1.950,00	1.950,00	
Data :	20/10/2020				
7	2.1.1.01.0005 - SUPERMERCADO SAO JOSE		164,80	0,00	MATERIAIS PARA ESCRITORIO
8	1.1.1.02.0001 - BANCO DO BRASIL SA		0,00	164,80	MATERIAIS PARA ESCRITORIO
21	4.2.1.04.0002 - MATERIAL ESCRITORIO - ADMINISTRATIVO		164,80	0,00	Vlr ref a compra material p escritorio
22	2.1.1.01.0005 - SUPERMERCADO SAO JOSE		0,00	164,80	Vlr ref a compra material p escritorio
Totais dessa Data ====>		20/10/2020	329,60	329,60	
Data :	23/10/2020				
15	1.1.1.01.0001 - CAIXA		3.650,00	0,00	Vlr ref a saque p/ caixa
16	1.1.1.02.0001 - BANCO DO BRASIL SA		0,00	3.650,00	Vlr ref a saque p/ caixa
Totais dessa Data ====>		23/10/2020	3.650,00	3.650,00	
Data :	24/10/2020				
11	2.1.1.01.0007 - AUTO PEÇAS DOUGLAS		400,00	0,00	Vlr ref ao pgto manutenção veiculos empr
12	1.1.1.02.0001 - BANCO DO BRASIL SA		0,00	400,00	Vlr ref ao pgto manutenção veiculos empr
31	4.2.1.04.0009 - DESPESAS COM MANUTENÇÃO DE VEICULOS		400,00	0,00	Vlr ref a manutenção de veiculos
32	2.1.1.01.0007 - AUTO PEÇAS DOUGLAS		0,00	400,00	Vlr ref a manutenção de veiculos
Totais dessa Data ====>		24/10/2020	800,00	800,00	
Data :	30/10/2020				
3	2.1.1.03.0002 - ENERGIA ELETRICA A PAGAR		162,40	0,00	Vlr ref pgto da energia do escritorio
4	1.1.1.02.0001 - BANCO DO BRASIL SA		0,00	162,40	Vlr ref pgto da energia do escritorio
17	2.1.1.01.0009 - AUTO POSTO DEL BRISA		4.150,00	0,00	Vlr ref a despesas com combustivel

Fls 426

DIÁRIO - Nº 1
CNPJ: 37.113.308/0001-53
11/05/2020 a 31/12/2020

Lanc.	Conta - Descrição	Documento	Débito	Crédito	Histórico / Complemento
Data :	30/10/2020				
18	1.1.1.02.0001 - BANCO DO BRASIL SA		0,00	4.150,00	Vlr ref a despesas com combustivel
27	4.2.1.03.0003 - ENERGIA ELETRICA		162,40	0,00	Vlr ref a despesas com energia eletrica
28	2.1.1.03.0002 - ENERGIA ELETRICA A PAGAR		0,00	162,40	Vlr ref a despesas com energia eletrica
29	4.2.1.04.0017 - COMBUSTIVEIS E LUBRIFICANTES		4.150,00	0,00	Vlr ref a depesas com combustivel
30	2.1.1.01.0009 - AUTO POSTO DEL BRISA		0,00	4.150,00	Vlr ref a depesas com combustivel
Totais dessa Data ====>		30/10/2020	8.624,80	8.624,80	
Totais do Mês de Outubro ====>			22.314,40	22.314,40	
Data :	02/11/2020				
11	2.1.1.01.0011 - TELMA DA COSTA SILVA		200,00	0,00	Vlr ref ao pgto de Aluguel da sede empre
12	1.1.1.02.0001 - BANCO DO BRASIL SA		0,00	200,00	Vlr ref ao pgto de Aluguel da sede empre
25	4.2.1.03.0008 - ALUGUEL PASSIVO		200,00	0,00	Vlr ref a despesas com aluguel
26	2.1.1.01.0011 - TELMA DA COSTA SILVA		0,00	200,00	Vlr ref a despesas com aluguel
Totais dessa Data ====>		02/11/2020	400,00	400,00	
Data :	10/11/2020				
7	2.1.1.01.0006 - TURBO NET		80,00	0,00	Vlr ref a pgto de internet
8	1.1.1.02.0001 - BANCO DO BRASIL SA		0,00	80,00	Vlr ref a pgto de internet
27	4.2.1.04.0030 - INTERNET		80,00	0,00	Vlr ref a despesas com internet
28	2.1.1.01.0006 - TURBO NET		0,00	80,00	Vlr ref a despesas com internet
Totais dessa Data ====>		10/11/2020	160,00	160,00	
Data :	13/11/2020				
15	4.2.1.04.0029 - SERVIÇOS PRESTADOS PF		5.600,00	0,00	Vlr ref a pgto Engenheiro Civil
16	1.1.1.02.0001 - BANCO DO BRASIL SA		0,00	5.600,00	Vlr ref a pgto Engenheiro Civil
Totais dessa Data ====>		13/11/2020	5.600,00	5.600,00	
Data :	20/11/2020				
9	2.1.1.01.0005 - SUPERMERCADO SAO JOSE		148,60	0,00	MATERIAIS PARA ESCRITORIO
10	1.1.1.02.0001 - BANCO DO BRASIL SA		0,00	148,60	MATERIAIS PARA ESCRITORIO
23	4.2.1.04.0002 - MATERIAL ESCRITORIO - ADMINISTRATIVO		148,60	0,00	Vlr ref a compra material p escritorio
24	2.1.1.01.0005 - SUPERMERCADO SAO JOSE		0,00	148,60	Vlr ref a compra material p escritorio
Totais dessa Data ====>		20/11/2020	297,20	297,20	
Data :	26/11/2020				
13	2.1.1.01.0007 - AUTO PEÇAS DOUGLAS		400,00	0,00	Vlr ref ao pgto manutenção veiculos empr
14	1.1.1.02.0001 - BANCO DO BRASIL SA		0,00	400,00	Vlr ref ao pgto manutenção veiculos empr
33	4.2.1.04.0009 - DESPESAS COM MANUTENÇÃO DE VEICULOS		400,00	0,00	Vlr ref a manutenção de veiculos
34	2.1.1.01.0007 - AUTO PEÇAS DOUGLAS		0,00	400,00	Vlr ref a manutenção de veiculos

CF
Fls. 427

DIÁRIO - Nº 1
CNPJ: 37.113.308/0001-53
11/05/2020 a 31/12/2020

Lanc.	Conta - Descrição	Documento	Débito	Crédito	Histórico / Complemento
Data :	26/11/2020				
	Totais dessa Data ====>	26/11/2020	800,00	800,00	
Data :	27/11/2020				
19	1.1.1.01.0001 - CAIXA		4.650,00	0,00	Vlr ref a saque p/ caixa
20	1.1.1.02.0001 - BANCO DO BRASIL SA		0,00	4.650,00	Vlr ref a saque p/ caixa
	Totais dessa Data ====>	27/11/2020	4.650,00	4.650,00	
Data :	30/11/2020				
1	2.3.1.01.0002 - (-) CAPITAL A INTEGRALIZAR		50.000,00	0,00	INTEGRALIZAÇÃO DE CAPITAL
2	2.3.1.01.0001 - CAPITAL SUBSCRITO		0,00	50.000,00	INTEGRALIZAÇÃO DE CAPITAL
3	1.1.1.02.0001 - BANCO DO BRASIL SA		50.000,00	0,00	CAPITAL INTEGRALIZADO
4	2.3.1.01.0002 - (-) CAPITAL A INTEGRALIZAR		0,00	50.000,00	CAPITAL INTEGRALIZADO
5	2.1.1.03.0002 - ENERGIA ELETRICA A PAGAR		152,30	0,00	Vlr ref pgto da energia do escritorio
6	1.1.1.02.0001 - BANCO DO BRASIL SA		0,00	152,30	Vlr ref pgto da energia do escritorio
21	2.1.1.01.0009 - AUTO POSTO DEL BRISA		3.650,00	0,00	Vlr ref a despesas com combustivel
22	1.1.1.02.0001 - BANCO DO BRASIL SA		0,00	3.650,00	Vlr ref a despesas com combustivel
29	4.2.1.03.0003 - ENERGIA ELETRICA		152,30	0,00	Vlr ref a despesas com energia eletrica
30	2.1.1.03.0002 - ENERGIA ELETRICA A PAGAR		0,00	152,30	Vlr ref a despesas com energia eletrica
31	4.2.1.04.0017 - COMBUSTIVEIS E LUBRIFICANTES		3.650,00	0,00	Vlr ref a depesas com combustivel
32	2.1.1.01.0009 - AUTO POSTO DEL BRISA		0,00	3.650,00	Vlr ref a depesas com combustivel
	Totais dessa Data ====>	30/11/2020	107.604,60	107.604,60	
	Totais do Mês de Novembro ====>		119.511,80	119.511,80	
Data :	01/12/2020				
7	2.1.1.01.0011 - TELMA DA COSTA SILVA		200,00	0,00	Vlr ref ao pgto de Aluguel da sede empre
8	1.1.1.02.0001 - BANCO DO BRASIL SA		0,00	200,00	Vlr ref ao pgto de Aluguel da sede empre
17	4.2.1.03.0008 - ALUGUEL PASSIVO		200,00	0,00	Vlr ref a despesas com aluguel
18	2.1.1.01.0011 - TELMA DA COSTA SILVA		0,00	200,00	Vlr ref a despesas com aluguel
	Totais dessa Data ====>	01/12/2020	400,00	400,00	
Data :	07/12/2020				
9	1.1.1.01.0001 - CAIXA		2.150,00	0,00	Vlr ref a saque p/ caixa
10	1.1.1.02.0001 - BANCO DO BRASIL SA		0,00	2.150,00	Vlr ref a saque p/ caixa
	Totais dessa Data ====>	07/12/2020	2.150,00	2.150,00	
Data :	10/12/2020				
3	2.1.1.01.0006 - TURBO NET		80,00	0,00	Vlr ref a pgto de internet
4	1.1.1.02.0001 - BANCO DO BRASIL SA		0,00	80,00	Vlr ref a pgto de internet
19	4.2.1.04.0030 - INTERNET		80,00	0,00	Vlr ref a despesas com internet
20	2.1.1.01.0006 - TURBO NET		0,00	80,00	Vlr ref a despesas com internet

Fls. 428

DIÁRIO - Nº 1
CNPJ: 37.113.308/0001-53
11/05/2020 a 31/12/2020

Lanc.	Conta - Descrição	Documento	Débito	Crédito	Histórico / Complemento
Data :	10/12/2020				
Totais dessa Data ====>		10/12/2020	160,00	160,00	
Data :	15/12/2020				
5	2.1.1.01.0005 - SUPERMERCADO SAO JOSE		180,00	0,00	MATERIAIS PARA ESCRITORIO
6	1.1.1.02.0001 - BANCO DO BRASIL SA		0,00	180,00	MATERIAIS PARA ESCRITORIO
15	4.2.1.04.0002 - MATERIAL ESCRITORIO - ADMINISTRATIVO		180,00	0,00	Vlr ref a compra material p escritorio
16	2.1.1.01.0005 - SUPERMERCADO SAO JOSE		0,00	180,00	Vlr ref a compra material p escritorio
Totais dessa Data ====>		15/12/2020	360,00	360,00	
Data :	18/12/2020				
25	4.2.1.04.0017 - COMBUSTIVEIS E LUBRIFICANTES		4.195,24	0,00	Vlr ref a depesas com combustivel
26	2.1.1.01.0009 - AUTO POSTO DEL BRISA		0,00	4.195,24	Vlr ref a depesas com combustivel
Totais dessa Data ====>		18/12/2020	4.195,24	4.195,24	
Data :	26/12/2020				
1	2.1.1.03.0002 - ENERGIA ELETRICA A PAGAR		169,00	0,00	Vlr ref pgto da energia do escritorio
2	1.1.1.02.0001 - BANCO DO BRASIL SA		0,00	169,00	Vlr ref pgto da energia do escritorio
21	4.2.1.03.0003 - ENERGIA ELETRICA		169,00	0,00	Vlr ref a despesas com energia eletrica
22	2.1.1.03.0002 - ENERGIA ELETRICA A PAGAR		0,00	169,00	Vlr ref a despesas com energia eletrica
Totais dessa Data ====>		26/12/2020	338,00	338,00	
Data :	30/12/2020				
13	2.1.1.01.0009 - AUTO POSTO DEL BRISA		4.250,00	0,00	Vlr ref a despesas com combustivel
14	1.1.1.02.0001 - BANCO DO BRASIL SA		0,00	4.250,00	Vlr ref a despesas com combustivel
23	4.2.1.04.0017 - COMBUSTIVEIS E LUBRIFICANTES		4.250,00	0,00	Vlr ref a depesas com combustivel
24	2.1.1.01.0009 - AUTO POSTO DEL BRISA		0,00	4.250,00	Vlr ref a depesas com combustivel
Totais dessa Data ====>		30/12/2020	8.500,00	8.500,00	
Data :	31/12/2020				
36	2.3.2.01.0002 - (-) PREJUIZO DO EXERCICIO		46.596,87	0,00	ENCERRAMENTO DO EXERCÍCIO
37	4.2.1.03.0003 - ENERGIA ELETRICA		0,00	968,23	ENCERRAMENTO DO EXERCÍCIO
38	4.2.1.03.0008 - ALUGUEL PASSIVO		0,00	1.200,00	ENCERRAMENTO DO EXERCÍCIO
39	4.2.1.04.0002 - MATERIAL ESCRITORIO - ADMINISTRATIVO		0,00	778,40	ENCERRAMENTO DO EXERCÍCIO
40	4.2.1.04.0009 - DESPESAS COM MANUTENÇÃO DE VEICULOS		0,00	1.660,00	ENCERRAMENTO DO EXERCÍCIO

CPI
Fls. 429

DIÁRIO - Nº 1
CNPJ: 37.113.308/0001-53
11/05/2020 a 31/12/2020

Lanc.	Conta - Descrição	Documento	Débito	Crédito	Histórico / Complemento
Data :	31/12/2020				
41	4.2.1.04.0017 - COMBUSTIVEIS E LUBRIFICANTES		0,00	34.850,24	ENCERRAMENTO DO EXERCÍCIO
42	4.2.1.04.0022 - IMPRESSOS E MATERIAL DE EXPEDIENTE		0,00	1.060,00	ENCERRAMENTO DO EXERCÍCIO
43	4.2.1.04.0029 - SERVIÇOS PRESTADOS PF		0,00	5.600,00	ENCERRAMENTO DO EXERCÍCIO
44	4.2.1.04.0030 - INTERNET		0,00	480,00	ENCERRAMENTO DO EXERCÍCIO
Totais dessa Data ====>		31/12/2020	46.596,87	46.596,87	
Totais do Mês de Dezembro ====>			62.700,11	62.700,11	

CPI
Fls. 430

TERMO DE ENCERRAMENTO
MAIO A DEZEMBRO DE 2020

ESTAS FOLHAS NUMERADAS POR PROCESSAMENTO ELETRÔNICO
SERVIRAM DE REGISTRO DO LIVRO DIÁRIO Nº 1 DA FIRMA:

W DA C SILVA
TRAVESSA 2 TRAVESSA PENIEL Nº2 - CENTRO - 65 790-000
SAO DOMINGOS DO MARANHAO - MA

C.N.P.J (MF): 37.113.308/0001-53
CADASTRO ESTADUAL:
REG. JUNTA COMERCIAL: 21102317400 EM 11/05/2020

ESTE DOCUMENTO REGISTROU AS ESCRITURAÇÕES CONTÁBEIS REALIZADAS
NO PERÍODO DE 11 DE MAIO DE 2020 A 31 DE DEZEMBRO DE 2020 E CONSTA
013 FOLHAS ELETRONICAMENTE NUMERADAS DE 0001 A 0013

O PRESENTE LIVRO DIÁRIO
ESTÁ DE ACORDO COM A IN DREI/SGD/ME Nº 82, DE 19 DE FEVEREIRO DE 2021

SAO DOMINGOS DO MARANHAO, 31 de dezembro de 2020

Wanderson da Costa Silva
WANDERSON DA COSTA SILVA
CPF: 608.747.743-81
TITULAR

Vinicius Lima Sousa
VINICIUS LIMA SOUSA
Contador CRC: 014960/O-0
CPF: 607.025.863-07

CPI
Fls. 431

TERMO DE AUTENTICIDADE

Eu, VINICIUS LIMA SOUSA, com inscrição ativa no CRC/MA, sob o nº 014960, inscrito no CPF nº 60702586307, DECLARO, sob as penas da Lei Penal, e sem prejuízo das sanções administrativas e cíveis, que este documento é autêntico e condiz com o original.

IDENTIFICAÇÃO DO(S) ASSINANTE(S)		
CPF	Nº do Registro	Nome
60702586307	014960	VINICIUS LIMA SOUSA

CERTIFICO A AUTENTICAÇÃO EM 03/08/2021 12:45:30 SOB Nº 20210993073.
PROTOCOLO: 210993073 DE 28/07/2021. NIRE: 21201143221.
W. C. SERVIÇOS E EMPREENDIMENTOS LTDA

JUCEMA

ISABELA PALUSKI
RESPONSÁVEL PELA AUTENTICAÇÃO
SÃO LUÍS, 03/08/2021

Ministério da Indústria e Comércio Exterior e Serviços

Secretaria Especial da Micro e Pequena Empresa

Departamento de Registro Empresarial e Integração

JUCEMA

Fls. 432

TERMO DE AUTENTICAÇÃO - LIVRO DIGITAL

Declaro exatos os Termos de Abertura e de Encerramento do Livro Digital com características abaixo, conferido e autenticado por ISABELA PALUSKI, sob a autenticidade nº 12105614678 em 03/08/2021, protocolo 210993073. Para validação de Autenticação dos Termos, deverá ser acessado o Portal de Serviços / verificação de documentos do Empreendedor (http://www.empresafacil.ma.gov.br) e informar o código de verificação.

Identificação de Empresa	
Nome Empresarial:	W. C. SERVIÇOS E EMPREENDIMENTOS LTDA
Número de Registro:	21201143221
CNPJ:	37113308000153
Munícipio:	São Domingos do Maranhão

Identificação de Livro Digital	
Tipo de Livro:	DIÁRIO
Número de Ordem:	1
Período de Escrituração:	11/05/2020 - 31/12/2020

Assinante(s)	Nome	CRC/OAB
60702586307	VINICIUS LIMA SOUSA	MA014960

CERTIFICO A AUTENTICAÇÃO EM 03/08/2021 12:45:34 SOB Nº 20210993073.
PROTOCOLO: 210993073 DE 28/07/2021. CÓDIGO DE VERIFICAÇÃO: 12105614678. NIRE: 21201143221.
W. C. SERVIÇOS E EMPREENDIMENTOS LTDA

JUCEMA

ISABELA PALUSKI
RESPONSÁVEL PELA AUTENTICAÇÃO
SÃO LUÍS, 03/08/2021

A validade deste documento, se impresso, fica sujeito à comprovação de sua autenticidade nos respectivos portais, mediante os códigos de verificação

NOTAS EXPLICATIVAS

W DA C SILVA

TV TRAVESSA PENIEL, 02 - CENTRO - CEP: 65.790-000
SÃO DOMINGOS DO MARANHÃO - MA
CNPJ: 37.113.308/0001-53

CPI
Fls. 4331

1 - CONTEXTO OPERACIONAL

A **W DA C SILVA,** é uma empresa individual com início de suas atividades em 11/05/2020, com sede e foro na cidade de São Domingos do Maranhão - MA, tenho como objeto social as seguintes atividades econômicas, constitui objeto social da W DA C SILVA:

41.20-4-00 - Construção de edifícios
38.11-4-00 - Coleta de resíduos não-perigosos
42.11-1-01 - Construção de rodovias e ferrovias
42.13-8-00 - Obras de urbanização - ruas, praças e calçadas
43.13-4-00 - Obras de terraplenagem
49.23-0-02 - Serviço de transporte de passageiros - locação de automóveis com motorista
49.24-8-00 - Transporte escolar
77.11-0-00 - Locação de automóveis sem condutor
77.32-2-01 - Aluguel de máquinas e equipamentos para construção sem operador, exceto andaimes
78.20-5-00 - Locação de mão-de-obra temporária

2 - FORMALIDADE DA ESCRITURAÇÃO CONTÁBIL.

Mantém um sistema de escrituração uniforme dos seus atos e fatos administrativos, por meio de processo eletrônico. Os registros contábeis contêm o número de identificação dos lançamentos relacionados ao respectivo documento de origem externa ou interna ou, na sua falta, em elementos que comprovem ou evidenciem fatos e a prática de atos administrativos. As demonstrações contábeis, incluindo as notas explicativas, elaboradas por disposições legais e estatutárias, serão transcritas no "Diário" da W DA C SILVA.

3 - PRINCIPAIS PRÁTICAS CONTÁBEIS

3.1 - Direitos e obrigações

Estão demonstrados pelos valores históricos, acrescidos das correspondentes variações monetárias e encargos financeiros, observando o regime de competência.

3.2 - Imobilizado

Demonstrado pelo custo, de aquisição, deduzido da depreciação acumulada calculada pelo método linear.

3.3 - Ajuste de avaliação patrimonial

A empresa nunca efetuou ajuste de avaliação patrimonial.

3.4 - Investimentos em empresas coligas e controladas

A empresa não participa do capital social de outras sociedades.

3.5 - Impostos Federais

A empresa está no regime do Simples Nacional e contabiliza os encargos tributários pelo o regime de competência.

3.6 - Demonstrações Financeiras

A Demonstração do Fluxo de Caixa - DFC, foi elaborada através do método direto, evidenciando todos os recebimentos e pagamentos decorrentes das atividades da empresa.

4 - CAPITAL SOCIAL

O Capital Social em 31/12/2020 é de R$ 100.000,00 (cem mil reais), totalmente integralizado em moeda corrente do pais.

NOTAS EXPLICATIVAS

W DA C SILVA

TV TRAVESSA PENIEL, 02 - CENTRO - CEP: 65.790-000
SÃO DOMINGOS DO MARANHÃO - MA
CNPJ: 37.113.308/0001-53

CPI
Fls. 434

5 - SITUAÇÃO TRABALHISTA

Atualmente a entidade não tem uma reclamatória trabalhista.

6 - EVENTOS SUBSEQUENTES

O administrador declara a inexistência de fatos ocorridos subsequentemente à data de encerramento do exercício que venha a ter efeito relevante sobrea situação patrimonial ou financeira da empresa ou que possam provocar efeitos sobre seus resultados futuros.

São Domingos do Maranhão, 31 de Dezembro de 2020

WANDERSON DA COSTA SILVA
TITULAR
CPF: 608.747.743-81

VINICIUS LIMA SOUSA
Contador(a) CRC: 014960/O-0
CPF 607.025.863-07

Fls. 435

ASSINATURA ELETRÔNICA

Certificamos que o ato da empresa W. C. SERVIÇOS E EMPREENDIMENTOS LTDA consta assinado digitalmente por:

IDENTIFICAÇÃO DO(S) ASSINANTE(S)	
CPF/CNPJ	Nome
60702586307	VINICIUS LIMA SOUSA
60874774381	WANDERSON DA COSTA SILVA

JUCEMA

CERTIFICO O REGISTRO EM 01/10/2021 09:34 SOB Nº 20211239658.
PROTOCOLO: 211239658 DE 01/10/2021.
CÓDIGO DE VERIFICAÇÃO: 12107292481. CNPJ DA SEDE: 37113308000153.
NIRE: 21201143221. COM EFEITOS DO REGISTRO EM: 01/10/2021.
W. C. SERVIÇOS E EMPREENDIMENTOS LTDA

LÍLIAN THERESA RODRIGUES MENDONÇA
SECRETÁRIA-GERAL
www.empresafacil.ma.gov.br

A validade deste documento, se impresso, fica sujeito à comprovação de sua autenticidade nos respectivos portais, informando seus respectivos códigos de verificação.

Fls. 436

CRCMA
CONSELHO REGIONAL DE CONTABILIDADE
DO MARANHÃO

CONSELHO REGIONAL DE CONTABILIDADE DO ESTADO DO MARANHÃO
CERTIDÃO DE HABILITAÇÃO PROFISSIONAL

O CONSELHO REGIONAL DE CONTABILIDADE DO ESTADO DO MARANHÃO certifica que o(a) profissional identificado(a) no presente documento encontra-se habilitado para o exercício da profissão contábil.

IDENTIFICAÇÃO DO REGISTRO

NOME..... :	Vinicius Lima Sousa
REGISTRO..... :	MA-014960/O-0
CATEGORIA..... :	CONTADOR
CPF..... :	***.025.863-**

A falsificação deste documento constitui-se em crime previsto no Código Penal Brasileiro, sujeitando o autor à respectiva ação penal.

Emissão: MARANHÃO, 31/03/2022 as 10:51:57.
Válido até: 29/06/2022.
Código de Controle: 573185.

Para verificar a autenticidade deste documento consulte o site do CRCMA.

Fls. 437

Rua XV de Novembro, 64 - Sala 21
Edificio Pedro Francisco Vargas
Centro, Itajaí - Santa Catarina
(47) 3514-7599 | (47) 99748-2223
www.dautin.com | dautin@dautin.com

CERTIFICADO DE PROVA DE AUTENTICIDADE ELETRÔNICA

A DAUTIN BLOCKCHAIN DOCUMENTOS DIGITAIS E SERVIÇOS LTDA, especificada neste ato apenas como **Dautin Blockchain Co.** CERTIFICA para os devidos fins de direito que, o arquivo digital especificado com o tipo documental **Autenticação** e representado pela função hash criptográfica conhecida como SHA-256, de código **ff8e30b40963b67c03d40126cae34e84fdeff22a11c75b505cfcd66cd16766f5** foi autenticado de acordo com as Legislações e normas vigentes[1] através da rede blockchain Ethereum Classic, sob o identificador único denominado NID **38066** dentro do sistema.

A autenticação eletrônica do documento intitulado **"CONTRATO DO ENGENHEIRO"**, cujo assunto é descrito como **"CONTRATO DO ENGENHEIRO"**, faz prova de que em **17/11/2021 15:39:21**, o responsável **W. C. Serviços e Empreendimentos Ltda (37.113.308/0001-53)** tinha posse do arquivo com as mesmas características que foram reproduzidas na prova de autenticidade, sendo de W. C. Serviços e Empreendimentos Ltda a responsabilidade, única e exclusiva, pela idoneidade do documento apresentado a DAUTIN Blockchain Co.

Este CERTIFICADO foi emitido em **17/11/2021 15:44:37** através do sistema de autenticação eletrônica da empresa DAUTIN Blockchain Co. de acordo com o Art. 10, § 2º da MP 2200-2/2001, Art. 107 do Código Cívil e Art. 411, em seus §§ 2º e 3º do Código de Processo Civil, estando dessa maneira de acordo para o cumprimento do Decreto 10278/2020.

Para mais informações sobre a operação acesse o site **https://www.dautin.com** e informe o código da transação blockchain **0x20a054cec09f4c5cbc87c07561985d7e349425118b5d54e02e9b3cfc49603f89**.
Também é possível acessar a consulta através da rede blockchain em **https://blockscout.com/etc/mainnet/**

[1] Legislação Vigente: Medida Provisória nº 2200-2/2001, Código Civil e Código de Processo Civil.

DAUTIN BLOCKCHAIN

Presidência da República Casa Civil
Subchefia para Assuntos Jurídicos
MEDIDA PROVISÓRIA 2.200-2
DE 24 DE AGOSTO DE 2001.

Fls. 439

CONTRATO PARTICULAR DE SERVIÇOS TÉCNICOS

Por meio deste instrumento "CONTRATO PARTICULAR DE SERVIÇOS TÉCNICOS", de um lado a firma: W DA C SILVA, com sede na TV 2 TRAVESSA PENIEL, Nº 02, CENTRO,SÃO DOMINGOS /MA, inscrita no C.N.P.J. n.º 37.113.308/0001-53 representada nesta ocasião por seu titula: WANDERSON DA COSTA SILVA, Nº do registro: 0359876120080 SESP/MA, C.P.F. n.º 608.747.743-81, doravante denominado de simplesmente Contratante, do outro lado o Sr. BRUNO CAMPOS DA SILVA, brasileiro (a), R.G. n.º 6851109 C.P.F. n.º 059.581.513-80, com título profissional Engenheiro Civil, Cart. CREA/NAC n.º 1916831230, doravante denominado de simplesmente contratado, tem entre si acertado o seguinte:

Cláusula 1ª - Caberá ao Contratado desenvolver atividades como Responsável Técnico conforme suas atribuições profissionais e compatíveis com os objetivos sociais da empresa, conforme descriminado na ART de Cargo ou Função.

Cláusula 2ª – A vigência do presente contrato será de 07 de janeiro de 2021 a 07 de janeiro de 2023;

Cláusula 3ª - O Contratado terá carga horária de: 15 horas semanais, sendo das 08 horas às 14 horas, nas segundas-feiras e terças-feiras, e aos sábados das 19 horas as 22 horas;

Cláusula 4ª - O Contratante assegura ao contratado, absoluta independência técnica;

Cláusula 5ª - Os honorários profissionais do contratado deverão ser de no mínimo 06 (seis) salários mínimos mensais, conforme Lei Federal n.º 4.950-A de 22 de abril de 1966 e Resolução 397/95 do CONFEA.

Cláusula 6ª - Este Contrato poderá ser rescindido por qualquer das partes por qualquer motivo mediante aviso prévio de 30 dias e baixa da (s) obra (s) e ou serviço (s) que estiverem sob a responsabilidade técnica do profissional, e a transferência para outro profissional, quando a obra ou serviço ultrapassar a 30 dias.

Cláusula 7ª - Durante a vigência deste contrato e pelo prazo previsto em Lei ficará o contratado responsável pelas atividades técnicas da empresa contratante, conforme descriminado na ART de cargo ou função, conforme cláusula 1ª.

Cláusula 8º - Toda e quaisquer taxa, impostos e encargos que incidirem sobre este contrato será de responsabilidade da contratante, inclusive o recolhimento das taxas de ART das obras e serviços executados pela empresa sobre a responsabilidade técnica do profissional ora contratado.

Cláusula 9ª – Para dirimir quaisquer controvérsias oriundas do presente contrato, as partes elegem o foro da Comarca de Colinas-Maranhão;

Por estarem as partes de pleno acordo com o disposto neste instrumento particular de prestação de serviços, assinam-no em duas vias de igual teor, juntamente com 2 (duas) testemunhas, para que surta seus legais e jurídicos efeitos.

Colinas/MA, 07 de janeiro de 2021.

SERVENTIA EXTRAJUDICIAL

2º OFÍCIO

Wanderson da Costa Silva
Contratante

Contratado

Fernando Veleio da Silva
Testemunha 1
CPF: 008 583 535 18

Wanda Costa Silva
Testemunha 2
CPF: 608.260.793-77

Ykaro Natarruan Barbosa Dias
Escrevente Autorizado
2º Ofício - Colinas-MA

SERVENTIA EXTRAJUDICIAL DO 2º OFÍCIO DE COLINAS-MA
NEYLANE SILVA DE SOUSA - OFICIALA
RUA JOSÉ MARIA LIMA, CENTRO - Nº 181, COLINAS - MARANHÃO, TEL. (99) 3552-1660
RECONHEÇO POR AUTENTICIDADE A FIRMA DE BRUNO CAMPOS DA SILVA . EM TEST. _____ DA VERDADE. DOU FÉ. COLINAS, 07/01/2021 16:35:06
SELO RECFIR029812D58PLCKYPQ0CVS91

Ykaro Natarruan B. Dias
YKARO NATARRUAN BARBOSA DIAS - ESCREVENTE
Emol. R$ 14.35 TJ: R$ 1.96 FADEP: R$ 0.86 FEMP: R$ 0.86 FERC: R$ 0.60 Selo: R$ 0.90 Total: R$ 18.11

v3.0 - DAUTIN Blockchain Documentos Digitais e Serviços Ltda EPP certifica em 17/11/2021 15:48:47 que o documento de hash (SHA-256) ff8e30b40963b67c03d40126cae34e84fdeff22a11c75b505cfcd66cd16766f5 foi validado em 17/11/2021 15:40:56 através da transação blockchain 0x20a054cec09f4c5cbc87c07561985d7e349425118b5d54e02e9b3cfc49603f89 e pode ser verificado em https://www.dautin.com/FileCheck (NID: 38066)

CERTIDÃO DE REGISTRO E QUITAÇÃO
PESSOA JURIDICA
Lei Federal Nº 5194 de 24 de Dezembro de 1966

CREA-MA

Nº 863184/2022
Emissão: 30/03/2022
Validade: 30/04/2022
Chave: 3bbbw

Conselho Regional de Engenharia e Agronomia do Estado do Maranhão

Fls. 4391

CERTIFICAMOS que a Empresa mencionada encontra-se registrada neste Conselho, nos Termos da Lei 5.194/66, conforme os dados impressos nesta certidão. CERTIFICAMOS, ainda, que até a presente data, a referida pessoa jurídica e seu(s) responsável(is) técnico(s) estão quites com suas anuidades e demais obrigações junto ao Conselho Regional de Engenharia e Agronomia do Maranhão - CREA-MA, estando habilitada a exercer suas atividades, circunscrita à(s) atribuição(ções) de seu(s) responsável(veis) técnico(s).

Interessado(a)

Empresa: W. C. SERVICOS E EMPREENDIMENTOS LTDA

CNPJ: 37.113.308/0001-53

Registro: 0005436125

Categoria: Matriz

Capital Social: R$ 400.000,00

Data do Capital: 02/07/2021

Faixa: 3

Objetivo Social: 4120-4/00 - CONSTRUCAO DE EDIFICIOS. 3811-4/00 - COLETA DE RESIDUOS NAO-PERIGOSOS. 4211-1/01 - CONSTRUCAO DE RODOVIAS E FERROVIAS. 4213-8/00 - OBRAS DE URBANIZACAO - RUAS, PRACAS E CALCADAS. 4313-4/00 - OBRAS DE TERRAPLENAGEM. 4923-0/02 - SERVICO DE TRANSPORTE DE PASSAGEIROS - LOCACAO DE AUTOMOVEIS COM MOTORISTA. 4924-8/00 - TRANSPORTE ESCOLAR. 7711-0/00 - LOCACAO DE AUTOMOVEIS SEM CONDUTOR. 7732-2/01 - ALUGUEL DE MAQUINAS E EQUIPAMENTOS PARA CONSTRUCAO SEM OPERADOR, EXCETO ANDAIMES.3701-1/00 GESTÃO DE REDES DE ESGOTO. 3702- 9/00 ATIVIDADES RELACIONADAS A ESGOTO, EXCETO A GESTÃO DE REDES. 4211-1/02 PINTURA PARA SINALIZAÇÃO EM PISTAS RODOVIÁRIAS E AEROPORTOS. 4212-0/00 CONSTRUÇÃO DE OBRAS DE ARTE ESPECIAIS. 4213-8/00 OBRAS DE URBANIZAÇÃO - RUAS, PRAÇAS E CALÇADAS. 4221-9/03 MANUTENÇÃO DE REDES DE DISTRIBUIÇÃO DE ENERGIA ELÉTRICA. 4299-5/01 CONSTRUÇÃO DE INSTALAÇÕES ESPORTIVAS E RECREATIVAS. 4299-5/99 OUTRAS OBRAS DE ENGENHARIA CIVIL NÃO ESPECIFICADAS ANTERIORMENTE(A CONSTRUÇÃO DE ESTRUTURAS COM TIRANTES,AS OBRAS DE CONTENÇÃO, A CONSTRUÇÃO DE CORTINAS DE PROTEÇÃO DE ENCOSTAS E MUROS DE ARRIMO,A SUBDIVISÃO DE TERRAS COM BENFEITORIAS (P. EX., CONSTRUÇÃO DE VIAS, SERVIÇOS DE INFRA-ESTRUTURA, ETC.)).4311-8/01 DEMOLIÇÃO DE EDIFÍCIOS E OUTRAS ESTRUTURAS. 43.11-8 DEMOLIÇÃO E PREPARAÇÃO DE CANTEIROS DE OBRAS. 4319-3/00 SERVIÇOS DE PREPARAÇÃO DO TERRENO NÃO ESPECIFICADOS ANTERIORMENTE.(- A DRENAGEM DO SOLO DESTINADO À CONSTRUÇÃO, A DEMARCAÇÃO DOS LOCAIS PARA CONSTRUÇÃO, O REBAIXAMENTO DE LENÇÓIS FREÁTICOS, A PREPARAÇÃO DE LOCAIS PARA MINERAÇÃO, A REMOÇÃO DE MATERIAL INERTE E OUTROS TIPOS DE REFUGO DE LOCAIS DE MINERAÇÃO, EXCETO OS LOCAIS DE EXTRAÇÃO DE PETRÓLEO E GÁS NATURAL, A DRENAGEM DE TERRENOS AGRÍCOLAS OU FLORESTAIS. 4321-5/00 INSTALAÇÃO E MANUTENÇÃO ELÉTRICA. 4322-3/03 INSTALAÇÕES DE SISTEMA DE PREVENÇÃO CONTRA INCÊNDIO. 4322-3/02 INSTALAÇÃO E MANUTENÇÃO DE SISTEMAS CENTRAIS DE AR CONDICIONADO, DE VENTILAÇÃO E REFRIGERAÇÃO. 4329-1/04 MONTAGEM E INSTALAÇÃO DE SISTEMAS E EQUIPAMENTOS DE ILUMINAÇÃO E SINALIZAÇÃO EM VIAS PÚBLICAS, PORTOS E AEROPORTOS. 4330-4/02 INSTALAÇÃO DE PORTAS, JANELAS, TETOS, DIVISÓRIAS E ARMÁRIOS EMBUTIDOS DE QUALQUER MATERIAL. 4330-4/04 SERVIÇOS DE PINTURA DE EDIFÍCIOS EM GERAL. 4330-4/05 APLICAÇÃO DE REVESTIMENTOS E DE RESINAS EM INTERIORES E EXTERIORES. 4391-6/00 OBRAS DE FUNDAÇÕES.4399-1/02 MONTAGEM E DESMONTAGEM DE ANDAIMES E OUTRAS ESTRUTURAS TEMPORÁRIAS. 4399-1/03 OBRAS DE ALVENARIA. 4399-1/05 PERFURAÇÃO E CONSTRUÇÃO DE POÇOS DE ÁGUA. 4399-1/99 SERVIÇOS ESPECIALIZADOS PARA CONSTRUÇÃO NÃO ESPECIFICADOS ANTERIORMENTE(A CONSTRUÇÃO DE FORNOS INDUSTRIAIS, A CONSTRUÇÃO DE PARTES DE EDIFÍCIOS, TAIS COMO: TELHADOS, COBERTURAS, CHAMINÉS, LAREIRAS, CHURRASQUEIRAS, ETC., OS SERVIÇOS DE LIMPEZA DE FACHADAS, COM JATEAMENTO DE AREIA, VAPOR E SEMELHANTES). 4520-0/01 SERVIÇOS DE MANUTENÇÃO E REPARAÇÃO MECÂNICA DE VEÍCULOS AUTOMOTORES. 4520-0/05 SERVIÇOS DE LAVAGEM, LUBRIFICAÇÃO E POLIMENTO DE VEÍCULOS AUTOMOTORES. 4923-0/02 SERVIÇO DE TRANSPORTE DE PASSAGEIROS - LOCAÇÃO DE AUTOMÓVEIS COM MOTORISTA. 4930-2/03 TRANSPORTE RODOVIÁRIO DE PRODUTOS PERIGOSOS. 7111-1/00 SERVIÇOS DE ARQUITETURA. 4222-7/01 CONSTRUÇÃO DE REDES DE ABASTECIMENTO DE ÁGUA, COLETA DE ESGOTO E CONSTRUÇÕES CORRELATAS, EXCETO OBRAS DE IRRIGAÇÃO.

Restrições Relativas ao Objetivo Social: EMPRESA HABILITADA PARA ATUAR SOMENTE NA ÁREA DA ENGENHARIA CIVIL, NO ÂMBITO DAS ATRIBUIÇÕES DE SEU RESPONSÁVEL TÉCNICO.

Endereço Matriz: RUA R MAJOR DELFINO CALVO, 70, SALA 01, CENTRO, SÃO DOMINGOS DO MARANHÃO, MA, 65790000

Tipo de Registro: Registro Definitivo de Empresa

Data Inicial: 26/01/2021

Data Final: Indefinido

Registro Regional: 0000543702DDMA

Descrição

CERTIDÃO DE REGISTRO E QUITAÇÃO PESSOA JURIDICA

Informações / Notas

- A capacidade técnico-profissional da empresa é comprovada pelo conjunto dos acervos técnicos dos profissionais constantes de seu quadro técnico.

- A certidão teve sua validade reduzida em virtude do vencimento do BOLETO de ANUIDADE em Aberto 8303608275. Data de vencimento do boleto: 30/04/2022

- Esta certidão perderá a validade, caso ocorra qualquer alteração posterior dos elementos cadastrais nela contidos

Última Anuidade Paga

Ano: 2021 (1/1)

Parcelamento Ano: 2022 Quantidade de Parcelas Pagas: 3/4

Autos de Infração

A autenticidade desta Certidão pode ser verificada em: https://crea-ma.sitac.com.br/publico/, com a chave: 3bbbw
Impresso em: 30/03/2022 às 16:36:22 por: adapt, ip: 45.4.235.17

CERTIDÃO DE REGISTRO E QUITAÇÃO
PESSOA JURIDICA
Lei Federal Nº 5194 de 24 de Dezembro de 1966

CREA-MA

Nº 863184/2022
Emissão: 30/03/2022
Validade: 30/04/2022
Chave: 3bbbw

Conselho Regional de Engenharia e Agronomia do Estado do Maranhão

Fls. 440

Nada consta

Responsáveis Técnicos

Profissional: LUIS OTÁVIO SILVA PORTO
Registro: 1119212588
CPF: 611.525.583-07
Data Início: 30/03/2022
Data Fim: Indefinido
Data Fim de Contrato: Indefinido
Títulos do Profissional:
ENGENHEIRO AMBIENTAL
Atribuição: RESOLUÇÃO CONFEA Nº.447, DE 2000
Tipo de Responsabilidade: RESPONSAVEL TÉCNICO

Profissional: BRUNO CAMPOS DA SILVA
Registro: 1916831230
CPF: 059.581.513-80
Data Início: 26/01/2021
Data Fim: Indefinido
Data Fim de Contrato: 07/01/2023
Títulos do Profissional:
ENGENHEIRO CIVIL
Atribuição: ART. 7º DA LEI FEDERAL Nº 5.194, DE 24 DE DEZEMBRO DE 1966, E ART. 7º COMBINADO COM ART. 25 DA RESOLUÇÃO Nº 218, DE 29 DE JUNHO DE 1973, DO CONFEA (CONSOLIDADAS CONFORME RESOLUÇÃO Nº 1.048, DE 14 DE AGOSTO DE 2013, DO CONFEA)
Tipo de Responsabilidade: RESPONSAVEL TÉCNICO

Sócios

Sócio: WANDERSON DA COSTA SILVA
CPF: 608.747.743-81
Função: EMPRESARIO

Sócio: FERNANDO VALERIO DA SILVA
CPF: 008.583.533-18
Função: EMPRESÁRIO

A autenticidade desta Certidão pode ser verificada em: https://crea-ma.sitac.com.br/publico/, com a chave: 3bbbw
Impresso em: 30/03/2022 às 16:36:22 por: adept, ip: 45.4.235.17

CERTIDÃO DE REGISTRO E QUITAÇÃO
PESSOA FÍSICA
Lei Federal Nº 5194 de 24 de Dezembro de 1966

CREA-MA

Nº 863185/2022
Emissão: 30/03/2022
Validade: 31/03/2023
Chave: xZ43Y

Conselho Regional de Engenharia e Agronomia do Estado do Maranhão

Fls: 44

CERTIFICAMOS que o profissional mencionado encontra-se registrado neste Conselho, nos termos da Lei 5.194/66, de 24/12/1966, conforme os dados acima. CERTIFICAMOS, ainda, face o estabelecimento nos artigos 68 e 69 da referida Lei, que o interessado não se encontra em débito com o CREA-MA.

Interessado(a)

Profissional: BRUNO CAMPOS DA SILVA
Registro: 1916831230
CPF: 059.581.513-80

Tipo de Registro: VISTO PROFISSIONAL
Data Inicial: 15/03/2018
Data Final: Indefinido
Número do Visto: 106591

Título(s)

GRADUAÇÃO

ENGENHEIRO CIVIL
Atribuição: ART. 7º DA LEI FEDERAL Nº 5.194, DE 24 DE DEZEMBRO DE 1966, E ART. 7º COMBINADO COM ART. 25 DA RESOLUÇÃO Nº 218, DE 29 DE JUNHO DE 1973, DO CONFEA (CONSOLIDADAS CONFORME RESOLUÇÃO Nº 1.048, DE 14 DE AGOSTO DE 2013, DO CONFEA)
Instituição de Ensino: FACULDADE SANTO AGOSTINHO
Data de Formação: 04/07/2017

Descrição

CERTIDÃO DE REGISTRO E QUITAÇÃO PESSOA FÍSICA

Informações / Notas

- A falsificação deste documento constitui-se em crime previsto no Código Penal Brasileiro, sujeitando o(a) autor(a) à respectiva ação penal.
- CERTIFICAMOS que caso ocorra(m) alteração(ões) no(s) elemento(s) contido(s) neste documento, esta Certidão perderá a sua validade para todos os efeitos.
- Esta certidão perderá a validade, caso ocorra qualquer alteração posterior dos elementos cadastrais nela contidos.
- Válido em todo território nacional.

Última Anuidade Paga

Ano: 2022 (1/1)

Autos de Infração

Nada consta

Responsabilidades Técnicas

Empresa: W. C. SERVICOS E EMPREENDIMENTOS LTDA
Registro: 0005436125
CNPJ: 37.113.308/0001-53
Data Início: 26/01/2021
Data Fim: Indefinido
Data Fim de Contrato: 07/01/2023
Tipo de Responsabilidade: RESPONSAVEL TÉCNICO

Empresa: D.P. DE SOUZA - LOCACAO E CONSTRUCAO
Registro: 0005404207
CNPJ: 23.256.509/0001-03
Data Início: 21/02/2022
Data Fim: Indefinido
Data Fim de Contrato: Indefinido
Tipo de Responsabilidade: RESPONSAVEL TÉCNICO

Certidão de Acervo Técnico - CAT
Resolução Nº 1025 de 30 de Outubro de 2009
Resolução Nº 218 de 29 de Junho de 1973

CREA-MA

Conselho Regional de Engenharia e Agronomia do Estado do Maranhão

CAT COM REGISTRO DE ATESTADO
835558/2020
Atividade concluída

CERTIFICAMOS, em cumprimento ao disposto na Resolução nº 1.025, de 30 de outubro de 2009, do Confea, que consta dos assentamentos deste Conselho Regional de Engenharia e Agronomia do Estado do Maranhão - Crea-MA, o Acervo Técnico do profissional **BRUNO CAMPOS DA SILVA** referente à(s) Anotação(ões) de Responsabilidade Técnica - ART abaixo discriminada(s):

Profissional: **BRUNO CAMPOS DA SILVA**
Registro: **106591MA** RNP: **1916831230**
Título profissional: ENGENHEIRO CIVIL

Número da ART: **MA20200357028** Tipo de ART: OBRA / SERVIÇO Registrada em: 26/08/2020 Baixada em: 26/08/2020
Forma de registro: SUBSTITUIÇÃO Participação técnica: INDIVIDUAL
Empresa contratada: **D.P. DE SOUZA - LOCACAO E CONSTRUCAO**

Contratante: **JOSELY DOUGLAS NOLETO BARROS** CPF/CNPJ: **63.536.759/0001-03**
Endereço do contratante: AVENIDA AVENIDA DR. OSANO BRANDÃO Nº: S/N
Complemento: Bairro: CENTRO
Cidade: COLINAS UF: MA CEP: 65690000
Contrato: Celebrado em: 10/08/2020
Valor do contrato: R$ 200.000,00 Tipo de contratantee: Pessoa Jurídica de Direito Privado
Ação institucional: Outros
Endereço da obra/serviço: AVENIDA AVENIDA CEL. TRAJANO BRANDÃO Nº: S/N
Complemento: Bairro: SORRISO DA NOITE
Cidade: COLINAS UF: MA CEP: 65690000
Coordenadas Geográficas: -6.029024, -44.242626
Data de início: 12/08/2020 Conclusão efetiva: 25/08/2020
Finalidade: Infraestrutura
Proprietário: JOSELY DOUGLAS NOLETO BARROS CPF/CNPJ: 63.536.759/0001-03

Atividade Técnica: **7 - EXECUÇÃO** #A0506 - PAVIMENTACAO ASFALTICA 20 - EXECUCAO E PROJETO 100.00 metro quadrado; **7 - EXECUÇÃO** #A0604 - TERRAPLENAGEM 20 - EXECUCAO E PROJETO 100.00 metro quadrado; **7 - EXECUÇÃO** #A0605 - DRENAGEM 20 - EXECUCAO E PROJETO 100.00 metro quadrado;

Observações

Estrutura de pavimentação estruturada com subleito, reforço do subleito, base e revestimento asfáltico, tendo o solo preparado com serviços de terraplanagem como aterro e bota fora, serviços de drenagem, atendendo as normas de especificação de pavimentação.

Informações Complementares

CERTIFICAMOS, finalmente, que se encontra vinculado à presente Certidão de Acervo Técnico – CAT, o atestado contendo 3 folha(s), expedido pelo contratante da obra/serviço, a quem cabe a responsabilidade pela veracidade e exatidão das informações nele constantes.

Certidão de Acervo Técnico nº 835558/2020
23/10/2020, 14:18
7d92a

A Certidão de Acervo Técnico (CAT) à qual o atestado está vinculado constituirá prova da capacidade técnico-profissional da pessoa jurídica somente se o responsável técnico indicado estiver ou venha a ser integrado ao seu quadro técnico por meio de declaração entregue no momento da habilitação ou da entrega das propostas.

Certificamos que se encontra vinculado à presente CAT o atestado apresentado em cumprimento à Lei nº 8.666/93, expedido pela pessoa jurídica contratante, a quem cabe a responsabilidade pela veracidade e exatidão das informações nele constantes. É de responsabilidade deste Conselho a verificação da atividade profissional em conformidade com a Lei nº 5.194/66 e Resoluções do Conselho Federal de Engenharia e Agronomia - CONFEA.

Esta certidão perderá a validade, caso ocorra qualquer alteração posterior dos elementos cadastrais nela contidos.

Fica(m) Excluído(s), no entanto, o(s) serviço(s) cujas atribuições não competem ao(s) profissional(is) em questão.

A autenticidade desta Certidão pode ser verificada em: https://crea-ma.sitac.com.br/publico/, com a chave: 7d92a

443

LAUDO TECNICO

Este laudo tem objetivo de certificar os serviços contratados por JOSELY DOUGLAS NOLETO BARROS, CNPJ: 63.536.759/0001-03. O mesmo teve como objetivo a execução de serviços de terraplenagem e pavimentação asfaltica, no município de Colinas - MA

Atestamos que os serviços foram prestados pela empresa D. P. DE SOUSA – LOCAÇÃO E CONSTRUÇÃO, CNPJ: 23.256.509/0001-03, Através do seu responsável técnico, engenheiro civil Bruno Campos da Silva, Crea: 1916831230..

Informamos ainda que os serviços foram prestados no período de 12/08/2020 à 25/08/2020. Os mesmos encontram-se concluídos e entregues. A supracitada empresa atendeu fielmente o prazo contratual e os parâmetros de qualidade.

A autenticidade por parte da fiscalização da contratante se da através do Engenheiro Civil João Elias Ribeiro Junior.

Colinas - MA, 25 de Agosto de 2020.

2º OFÍCIO

João Elias Ribeiro Júnior
Engenheiro Civil
CONFEA 111889177-5

Poder Judiciario TJMA Selo
RECFIR82981953B204XKS6KTTK874
21/09/2020 16:56:53. Ato 13.17.2. Parte(s)
JOAO ELIAS RIBEIRO JUNIOR, Rec Firma
Semelhanca, Total R$ 4,84 Emol R$ 4,40
FERC R$ 0,10 FADEP R$ 0,17 FEMP R$ 0,17
Consulte em https://selo.tjma.jus.br

Tabelã-Oficiala-Substituta
2º Ofício-Colinas-MA

Reconheço por SEMELHANÇA a firma
de
Dou fé. Colinas-MA, 16 / 10 / 2020

Este documento encontra-se registrado no Conselho Regional de Engenharia e Agronomia do Estado do Maranhão, vinculado à Certidão nº 835558/2020, em 23/10/2020 emitida

Certidão nº 835558/2020
10/05/2021, 12:22
Chave de Impressão: 7d92a
O documento neste ato registrado foi emitido em 22/10/2020 e contém 1 folhas

Fls. 4441

PLANILHA DE SERVIÇOS

ASFALTO DOUGLAS			
ITEM	SERVIÇOS	UNIDADE	QUANTIDADE
1	Escavação mecânica de material de 1ª categoria, proveniente de corte de subleito.	M³	12,00
2	Extração, carga, descarga de seixo com escavadeira	M³	12,00
3	Regularização e Compactação do subleito até 20cm de espessura	M²	70,00
4	Cimento asfáltico de petróleo a granel CAP 50/70	t.	1,25
5	Escavação Mecanizada De Vala Com Prof. Até 1,5 M	M³	12,00
6	Execução de passeio (Calçada) com concreto moldado in loco, usinado, acabamento convencional, não armado, espessura de 6cm, resistência de 20Mpa	M³	2,40

Este documento encontra-se registrado no Conselho Regional de Engenharia e Agronomia do Estado do Maranhão, vinculado à Certidão nº 835558/2020, em 23/10/2020 emitida em

Certidão nº 835558/2020
10/05/2021, 12:22
Chave de Impressão: 7d92a
O documento registrado foi emitido em 22/10/2020 e contém 1 folhas

Maisa Saniele dos Santos Lima
Tabeliã-Oficial Substituta
2º Ofício-Colinas-MA

Poder Judiciario TJMA. Selo.
RECFIR0298194R5379KCT101A862.
21/09/2020 16:56:53, Ato: 13.17.2, Parte(s):
JOAO ELIAS RIBEIRO JUNIOR, Rec Firma:
Semelhanca, Total R$ 4,84 Emol R$ 4,40
FERC R$ 0,10 FADEP R$ 0,17 FEMP R$ 0,17
Consulte em https://selo.tjma.jus.br

Maisa Saniele dos Santos Lima
Tabeliã-Oficial Substituta
2º Ofício-Co...

Reconheço por SEMELHANÇA a firma
de João Elias Ribeiro Junior
Dou fé. Colinas-MA, 21/9/2020.

CPI
Fls. 445

DOUGLAS AUTO CAR

ATESTADO DE CAPACIDADE TÉCNICA

Atestamos para os devidos fins, que a empresa **D.P. DE SOUZA - LOCACAO E CONSTRUCAO – DEPES,** executou os serviços de Estrutura de pavimentação estruturada com subleito, reforço do subleito, base e revestimento asfaltico, tendo o solo preparado com serviços de terraplanagem como aterro e bota fora, serviços de drenagem, atendendo as normas de especificação de pavimentação. Os serviços executados foram obtidos de forma satisfatória, não havendo nada que desabone esta empresa.
Seguem abaixo, dados relativos a obra executada.

Obra: Estrutura de pavimentação estruturada com subleito, reforço do subleito, base e revestimento asfaltico, tendo o solo preparado com serviços de terraplanagem como aterro e bota fora, serviços de drenagem, atendendo as normas de especificação de pavimentação
Local: AV CEL TRAJANO BRANDAO, 100, Centro, Colinas – MA, Patio de Serviços
Prazo: 12/08/2020 a 25/08/2020
Período Executado: 12/08/2020 a 25/08/2020
Contratante: Josely Douglas Noleto Barros – Auto Peças Douglas
CNPJ: 63.536.759/0001-03
Contratado: D. P. de Souza – Locação e Construção - DEPES
CNPJ: 23.256.509/0001-03
Responsável Técnico Contratado: Bruno Campos da Silva
RNP: 106591-MA
Descrição do Serviço:
Estrutura de pavimentação estruturada com subleito, reforço do subleito, base e revestimento asfaltica, tendo o solo preparado com serviços de terraplanagem como aterro e bota fora, serviços de drenagem, atendendo as normas de especificação de pavimentação. e demais serviços que estão detalhados em planilha orçamentária anexas a este atestado juntamente do Laudo Técnico.
Representante do Contratante:
Josely Douglas Noleto Barros
Proprietário
Fiscal da Contratante:
Eng. João Elias Ribeiro Junior
Engenheiro Civil
CREA: 1118891775

Colinas - MA, 25 de Agosto de 2020.

João Elias Ribeiro Junior
Eng. Civil
RNP 1118891775

Josely Douglas Noleto Barros
Auto Peças Douglas
CNPJ: 63.536.759/0001-03
Proprietário

Desenaldo Pereira de Souza
RG 0: 0400[illegible]-3
CPF 702 496 633-49
Empresario

D P DE SOUZA LOCAÇÃO E CONSTRUÇÃO 23.256.509/0001-03

Av. Cel. Trajano Brandão, 100, Centro, Colinas – MA
CNPJ: 63.536.759/0001-03

Este documento encontra-se registrado no Conselho Regional de Engenharia e Agronomia do Estado do Maranhão, vinculado à Certidão nº 835558/2020, em 23/10/2020 emitida

Certidão nº 835558/2020
10/05/2021, 12:22
Chave de Impressão: 7d92a
O documento neste ato registrado foi emitido em 22/10/2020 e contém 1 folhas

Anotação de Responsabilidade Técnica - ART
Lei nº 6.496, de 7 de dezembro de 1977

CREA-MA

ART OBRA / SERVIÇO
Nº MA20200357028

Conselho Regional de Engenharia e Agronomia do Estado do Maranhão

SUBSTITUIÇÃO à MA20200352671

1. Responsável Técnico

BRUNO CAMPOS DA SILVA
Título profissional: **ENGENHEIRO CIVIL**
RNP: **1916831230**
Registro: **106591MA**

Empresa contratada: **D.P. DE SOUZA - LOCACAO E CONSTRUCAO**
Registro: **0005404207-MA**

2. Dados do Contrato

Contratante: **JOSELY DOUGLAS NOLETO BARROS**
CPF/CNPJ: **63.536.759/0001-03**
AVENIDA AVENIDA DR. OSANO BRANDÃO
Nº: **S/N**
Complemento:
Bairro: **CENTRO**
Cidade: **COLINAS**
UF: **MA**
CEP: **65690000**

Contrato: **Não especificado**
Celebrado em: **10/08/2020**
Valor: **R$ 200.000,00**
Tipo de contratante: **Pessoa Juridica de Direito Privado**
Ação Institucional: **Outros**

Situação: **BAIXA DE ART**
Atendido: **SIM**
Data da Solicitação: **26/08/2020**
Data do Atendimento:
Motivo: **CONCLUSÃO DA OBRA/SERVIÇO**

3. Dados da Obra/Serviço

AVENIDA AVENIDA CEL. TRAJANO BRANDÃO
Nº: **S/N**
Complemento:
Bairro: **SORRISO DA NOITE**
Cidade: **COLINAS**
UF: **MA**
CEP: **65690000**
Data de Início: **12/08/2020**
Previsão de término: **25/08/2020**
Coordenadas Geográficas: **-6.029024, -44.242626**
Finalidade: **Infraestrutura**
Código: **Não Especificado**
Proprietário: **JOSELY DOUGLAS NOLETO BARROS**
CPF/CNPJ: **63.536.759/0001-03**

4. Atividade Técnica

7 - EXECUÇÃO	Quantidade	Unidade
20 - EXECUCAO E PROJETO > #A0506 - PAVIMENTACAO ASFALTICA	100,00	m²
20 - EXECUCAO E PROJETO > #A0604 - TERRAPLENAGEM	100,00	m²
20 - EXECUCAO E PROJETO > #A0605 - DRENAGEM	100,00	m²

5. Observações

Estrutura de pavimentação estruturada com subleito, reforço do subleito, base e revestimento asfáltico, tendo o solo preparado com serviços de terraplanagem como aterro e bota fora, serviços de drenagem, atendendo as normas de especificação de pavimentação.

6. Declarações

- Cláusula Compromissória: Qualquer conflito ou litígio originado do presente contrato, bem como sua interpretação ou execução, será resolvido por arbitragem, de acordo com a Lei no. 9.307, de 23 de setembro de 1996, por meio do Centro de Mediação e Arbitragem - CMA vinculado ao Crea-MA, nos termos do respectivo regulamento de arbitragem que, expressamente, as partes declaram concordar.

- Declaro que estou cumprindo as regras de acessibilidade previstas nas normas técnicas da ABNT, na legislação específica e no decreto n. 5296/2004.

7. Entidade de Classe

SEM INDICACAO DE ENTIDADE DE CLASSE

8. Assinaturas

Declaro serem verdadeiras as informações acima

BRUNO CAMPOS DA SILVA - CPF: 059.581.513-80

_____, _____ de _____ de _____
Local data

JOSELY DOUGLAS NOLETO BARROS - CNPJ: 63.536.759/0001-03

9. Informações

* A ART é válida somente quando quitada, mediante apresentação do comprovante do pagamento ou conferência no site do Crea.

10. Valor

Esta ART é isenta de taxa
Registrada em: **26/08/2020**

Certidão de Acervo Técnico - CAT
Resolução Nº 1025 de 30 de Outubro de 2009
Resolução Nº 218 de 29 de Junho de 1973

CREA-MA

CAT COM REGISTRO DE ATESTADO
835556/2020
Atividade concluída

Conselho Regional de Engenharia e Agronomia do Estado do Maranhão

CPI 4471

CERTIFICAMOS, em cumprimento ao disposto na Resolução nº 1.025, de 30 de outubro de 2009, do Confea, que consta dos assentamentos deste Conselho Regional de Engenharia e Agronomia do Estado do Maranhão - Crea-MA, o Acervo Técnico do profissional **BRUNO CAMPOS DA SILVA** referente à(s) Anotação(ões) de Responsabilidade Técnica - ART abaixo discriminada(s):

Profissional: **BRUNO CAMPOS DA SILVA**
Registro: **106591MA** RNP: **1916831230**
Título profissional: ENGENHEIRO CIVIL

Número da ART: **MA20200352672** Tipo de ART: OBRA / SERVIÇO Registrada em: 11/08/2020 Baixada em: 18/08/2020
Forma de registro: INICIAL Participação técnica: INDIVIDUAL
Empresa contratada: **D.P. DE SOUZA - LOCACAO E CONSTRUCAO**

Contratante: **INDUSTRIA DE AGUA SÃO LUCAS LTDA** CPF/CNPJ: **17.024.509/0001-77**
Endereço do contratante: RODOVIA ROD BR 230, KM 08, DATA AGUA BRANCA Nº: S/N
Complemento: Bairro: ZONA RURAL
Cidade: BALSAS UF: MA CEP: 65800000
Contrato: Celebrado em: 25/02/2019
Valor do contrato: R$ 3.000.000,00 Tipo de contratantee: Pessoa Jurídica de Direito Privado
Ação institucional: Outros
Endereço da obra/serviço: RODOVIA ROD BR 230, KM 08, DATA AGUA BRANCA Nº: 1000
Complemento: Bairro: ZONA RURAL
Cidade: BALSAS UF: MA CEP: 65800000
Coordenadas Geográficas: -7.523040, -46.040403
Data de início: 29/07/2019 Conclusão efetiva: 10/08/2020
Finalidade: Infraestrutura
Proprietário: INDUSTRIA DE AGUA SÃO LUCAS LTDA CPF/CNPJ: 17.024.509/0001-77

Atividade Técnica: **7 - EXECUÇÃO** #A0506 - PAVIMENTACAO ASFALTICA 20 - EXECUCAO E PROJETO 850.00 metro quadrado; **7 - EXECUÇÃO** #A0604 - TERRAPLENAGEM 20 - EXECUCAO E PROJETO 850.00 metro quadrado; **7 - EXECUÇÃO** #A0605 - DRENAGEM 20 - EXECUCAO E PROJETO 850.00 metro quadrado;

Observações

: Estrutura de pavimentação estruturada com subleito, reforço do subleito, base e revestimento asfáltico, tendo o solo preparado com serviços de terraplanagem como aterro e bota fora, serviços de drenagem, atendendo as normas de especificação de pavimentação.

Informações Complementares

CERTIFICAMOS, finalmente, que se encontra vinculado à presente Certidão de Acervo Técnico – CAT, o atestado contendo 3 folha(s), expedido pelo contratante da obra/serviço, a quem cabe a responsabilidade pela veracidade e exatidão das informações nele constantes.

Certidão de Acervo Técnico nº 835556/2020
28/01/2021, 16:25
Y4dCZ

A Certidão de Acervo Técnico (CAT) à qual o atestado está vinculado constituirá prova da capacidade técnico-profissional da pessoa jurídica somente se o responsável técnico indicado estiver ou venha a ser integrado ao seu quadro técnico por meio de declaração entregue no momento da habilitação ou da entrega das propostas.

Certificamos que se encontra vinculado à presente CAT o atestado apresentado em cumprimento á Lei nº 8.666/93, expedido pela pessoa jurídica contratante, a quem cabe a responsabilidade pela veracidade e exatidão das informações nele constantes. É de responsabilidade deste Conselho a verificação da atividade profissional em conformidade com a Lei nº 5.194/66 e Resoluções do Conselho Federal de Engenharia e Agronomia - CONFEA.

Esta certidão perderá a validade, caso ocorra qualquer alteração posterior dos elementos cadastrais nela contidos.

Fica(m) Excluído(s), no entanto, o(s) serviço(s) cujas atribuições não competem ao(s) profissional(is) em questão.

A autenticidade desta Certidão pode ser verificada em: https://crea-ma.sitac.com.br/publico/, com a chave: Y4dCZ

CPI 448

PLANILHA DE SERVIÇOS

ASFALTO INDUSTRIA DE AGUA			
ITEM	SERVIÇOS	UNIDADE	QUANTIDADE
1	Escavação mecânica de material de 1ª categoria, proveniente de corte de subleito.	M³	42,00
2	Extração, carga, descarga de seixo com escavadeira	M³	42,00
3	Regularização e Compactação do subleito até 20cm de espessura	M²	855,00
4	Cimento asfáltico de petróleo a granel CAP 50/70	t.	5,80
5	Escavação Mecanizada De Vala Com Prof. Até 1,5 M	M³	56,00
6	Execução de passeio (Calçada) com concreto moldado in loco, usinado, acabamento convencional, não armado, espessura de 6cm, resistência de 20Mpa	M³	22,00

Este documento encontra-se registrado no Conselho Regional de Engenharia e Agronomia do Estado do Maranhão, vinculado à Certidão nº 835556/2020, em 28/01/2021 emitida em

Poder Judiciario TJMA Selo RECFIR02981900381BJBO2YYN0M71, 21/09/2020 16:56:53, Ato: 13.17.2, Parte(s). JOAO ELIAS RIBEIRO JUNIOR, Rec Firma: Semelhanca, Total R$ 4,84 Emol R$ 4,40 FERC R$ 0,10 FADEP R$ 0,17 FEMP R$ 0,17 Consulte em https://selo.tjma.jus.br

Maisa Saniele dos Santos Lima
Tabeliã-Oficiala-Substituta
2ª Ofício-Colinas-MA

Reconheço por SEMELHANÇA a firma de João Elias Ribeiro Junior
Dou fé. Colinas-MA, 21/09/2020

Certidão nº 835556/2020
10/05/2021, 12:15
Chave de Impressão: Y4dCZ
O documento neste ato registrado foi emitido em 28/01/2021 e contém 1 folhas

São Lucas
gás e água

CPI
Fls. 449

São Lucas
gás e água

ATESTADO DE CAPACIDADE TÉCNICA

Atestamos para os devidos fins, que a empresa **D.P. DE SOUZA - LOCACAO E CONSTRUCAO – DEPES,** executou os serviços de Estrutura de pavimentação estruturada com subleito, reforço do subleito, base e revestimento asfaltico, tendo o solo preparado com serviços de terraplanagem como aterro e bota fora, serviços de drenagem, atendendo as normas de especificação de pavimentação. Os serviços executados foram obtidos de forma satisfatória, não havendo nada que desabone esta empresa.
Seguem abaixo, dados relativos a obra executada.

Obra: Estrutura de pavimentação estruturada com subleito, reforço do subleito, base e revestimento asfaltico, tendo o solo preparado com serviços de terraplanagem como aterro e bota fora, serviços de drenagem, atendendo as normas de especificação de pavimentação
Local: Rod BR 230, km 08, Data Agua Branca, Zona Rural, Balsas - MA, Patio de Carregamento de Agua
Prazo: 29/07/2019 a 10/08/2020
Período Executado: 29/07/2020 a 10/08/2020
Contratante: Industria de Agua São Lucas LTDA – Agua São Lucas
CNPJ: 17.024.509/0001-77
Contratado: D. P. de Souza – Locação e construção - DEPES
CNPJ: 23.256.509/0001-03
Responsável Técnico Contratado: Bruno Campos da Silva
RNP: 106591-MA
Descrição do Serviço:
Estrutura de pavimentação estruturada com subleito, reforço do subleito, base e revestimento asfaltica, tendo o solo preparado com serviços de terraplanagem como aterro e bota fora, serviços de drenagem, atendendo as normas de especificação de pavimentação. e demais serviços que estão detalhados em planilha orçamentária anexas a este atestado juntamente do Laudo Técnico.
Representante do Contratante:
Joacy Barbosa Martins
Proprietário
Fiscal da Contratante:
Eng. João Elias Ribeiro Junior
Engenheiro Civil
CREA: 1118891775

2º OFÍCIO Balsas - MA, 18 de Agosto de 2020.



Rod BR 230, km 08, Data Água Branca, Zona Rural, Balsas – MA
CNPJ: 17.024.509/0001-77

São Lucas
gás e água

Este documento encontra-se registrado no Conselho Regional de Engenharia e Agronomia do Estado do Maranhão, vinculado à Certidão nº 835556/2020, em 28/01/2021 emitida

Certidão nº 835556/2020
10/05/2021, 12:15
Chave de Impressão: Y4dCZ
O documento neste ato registrado foi emitido em 28/01/2021 e contém 1 folhas

Fls. 450

LAUDO TECNICO

Este laudo tem objetivo de certificar os serviços contratados por INDUSTRIA DE AGUA SÃO LUCAS LTDA, CNPJ: 17.024.509/0001-77. O mesmo teve como objetivo a execução de serviços de terraplenagem e pavimentação asfaltica, no município de Balsas - MA

Atestamos que os serviços foram prestados pela empresa D. P. DE SOUSA – LOCAÇÃO E CONSTRUÇÃO, CNPJ: 23.256.509/0001-03, Através do seu responsável técnico, engenheiro civil BRUNO CAMPOS DA SILVA, CREA 1916831230

Informamos ainda que os serviços foram prestados no período de 29/07/2019 à 10/08/2020. Os mesmos encontram-se concluídos e entregues. A supracitada empresa atendeu fielmente o prazo contratual e os parâmetros de qualidade.

A autenticidade por parte da fiscalização da contratante se da através do Engenheiro Civil João Elias Ribeiro Junior.

Colinas - MA, 18 de Agosto de 2020.

1º OFÍCIO

João Elias Ribeiro Júnior
Engenheiro Civil
CONFEA 111889177-5

Poder Judiciário TJMA Selo
REICF:98259819538204XC36KTTK874
21/09/2020 16:56:53. Ato 13 17.2. Parte(s)
JOAO ELIAS RIBEIRO JUNIOR. Rec Firma
Semelhança. Total R$ 4,84 Emol R$ 4,40
FERC R$ 0,10 FADEP R$ 0,17 FEMP R$ 0,17
Consulte em https://selo.tjma.jus.br

Antônio Benedito dos Santos Lima
Tabelião-Oficial-Substituto
2º Ofício-Colinas-MA

Reconheço por SEMELHANÇA a firma
de
Dou fé. Colinas-MA

Este documento encontra-se registrado no Conselho Regional de Engenharia e Agronomia do Estado do Maranhão, vinculado à Certidão nº 835556/2020, emitida em 28/01/2021

Certidão nº 835556/2020
10/05/2021, 12:15
Chave de Impressão: Y4dCZ
O documento neste ato registrado foi emitido em 28/01/2021 e contém 1 folhas

Anotação de Responsabilidade Técnica - ART
Lei nº 6.496, de 7 de dezembro de 1977

CREA-MA

ART OBRA / SERVIÇO
Nº MA20200352672

Conselho Regional de Engenharia e Agronomia do Estado do Maranhão

INICIAL

Fls. 451

1. Responsável Técnico

BRUNO CAMPOS DA SILVA
Título profissional: **ENGENHEIRO CIVIL**
RNP: **1916831230**
Registro: **106591MA**

Empresa contratada: **D.P. DE SOUZA - LOCACAO E CONSTRUCAO**
Registro: **0005404207-MA**

2. Dados do Contrato

Contratante: **INDUSTRIA DE AGUA SÃO LUCAS LTDA**
CPF/CNPJ: **17.024.509/0001-77**
RODOVIA ROD BR 230, KM 08, DATA AGUA BRANCA
Nº: **S/N**
Complemento:
Bairro: **ZONA RURAL**
Cidade: **BALSAS**
UF: **MA**
CEP: **65800000**

Contrato: **Não especificado**
Celebrado em: **25/02/2019**
Valor: **R$ 3.000.000,00**
Tipo de contratante: **Pessoa Juridica de Direito Privado**
Ação Institucional: **Outros**

Situação: **BAIXA DE ART**
Atendido: **SIM**
Data da Solicitação: **18/08/2020**
Data do Atendimento:
Motivo: **CONCLUSÃO DA OBRA/SERVIÇO**

3. Dados da Obra/Serviço

RODOVIA ROD BR 230, KM 08, DATA AGUA BRANCA
Nº: **1000**
Complemento:
Bairro: **ZONA RURAL**
Cidade: **BALSAS**
UF: **MA**
CEP: **65800000**
Data de Início: **29/07/2019**
Previsão de término: **10/08/2020**
Coordenadas Geográficas: **-7.523040, -46.040403**
Finalidade: **Infraestrutura**
Código: **Não Especificado**
Proprietário: **INDUSTRIA DE AGUA SÃO LUCAS LTDA**
CPF/CNPJ: **17.024.509/0001-77**

4. Atividade Técnica

	Quantidade	Unidade
7 - EXECUÇÃO		
20 - EXECUCAO E PROJETO > #A0506 - PAVIMENTACAO ASFALTICA	850,00	m²
20 - EXECUCAO E PROJETO > #A0604 - TERRAPLENAGEM	850,00	m²
20 - EXECUCAO E PROJETO > #A0605 - DRENAGEM	850,00	m²

5. Observações

: Estrutura de pavimentação estruturada com sublelto, reforço do subleito, base e revestimento asfáltico, tendo o solo preparado com serviços de terraplanagem como aterro e bota fora, serviços de drenagem, atendendo as normas de especificação de pavimentação.

6. Declarações

- Cláusula Compromissória: Qualquer conflito ou litígio originado do presente contrato, bem como sua interpretação ou execução, será resolvido por arbitragem, de acordo com a Lei no. 9.307, de 23 de setembro de 1996, por meio do Centro de Mediação e Arbitragem - CMA vinculado ao Crea-MA, nos termos do respectivo regulamento de arbitragem que, expressamente, as partes declaram concordar.

- Declaro que estou cumprindo as regras de acessibilidade previstas nas normas técnicas da ABNT, na legislação específica e no decreto n. 5296/2004.

7. Entidade de Classe

SEM INDICACAO DE ENTIDADE DE CLASSE

8. Assinaturas

Declaro serem verdadeiras as informações acima

BRUNO CAMPOS DA SILVA - CPF: 059.581.513-80

_____, _____ de _____ de _____
Local data

INDUSTRIA DE AGUA SÃO LUCAS LTDA - CNPJ: 17.024.509/0001-77

9. Informações

* A ART é válida somente quando quitada, mediante apresentação do comprovante do pagamento ou conferência no site do Crea.

10. Valor

Valor da ART: **R$ 233,94**
Registrada em: **11/08/2020**
Valor pago: **R$ 233,94**
Nosso Número: **8302681038**

Certidão de Acervo Técnico - CAT
Resolução Nº 1025 de 30 de Outubro de 2009
Resolução Nº 218 de 29 de Junho de 1973

CREA-MA

CAT COM REGISTRO DE ATESTADO

838192/2020

Atividade concluída

Conselho Regional de Engenharia e Agronomia do Estado do Maranhão

CERTIFICAMOS, em cumprimento ao disposto na Resolução nº 1.025, de 30 de outubro de 2009, do Confea, que consta dos assentamentos deste Conselho Regional de Engenharia e Agronomia do Estado do Maranhão - Crea-MA, o Acervo Técnico do profissional **BRUNO CAMPOS DA SILVA** referente à(s) Anotação(ões) de Responsabilidade Técnica - ART abaixo descriminada(s):

Profissional: **BRUNO CAMPOS DA SILVA**
Registro: **106591MA** RNP: **1916831230**
Título profissional: ENGENHEIRO CIVIL

Número da ART: **MA20200352669** Tipo de ART: OBRA / SERVIÇO Registrada em: 10/08/2020 Baixada em: 18/08/2020
Forma de registro: INICIAL Participação técnica: INDIVIDUAL
Empresa contratada: **D.P. DE SOUZA - LOCACAO E CONSTRUCAO**

Contratante: **DEUSVALDO PEREIRA DE SOUZA** CPF/CNPJ: **702.406.633-49**
Endereço do contratante: RUA MACEDO FILHO Nº: 627
Complemento: Bairro: CENTRO
Cidade: COLINAS UF: MA CEP: 65690000
Contrato: Celebrado em: 20/05/2019
Valor do contrato: R$ 2.000.000,00 Tipo de contratantee: Pessoa Física
Ação institucional: Outros
Endereço da obra/serviço: AVENIDA AVENIDA RENASCEÇA Nº: S/N
Complemento: Bairro: TRIZIDELA
Cidade: COLINAS UF: MA CEP: 65690000
Coordenadas Geográficas: -6.032386, -44.261762
Data de início: 20/05/2019 Conclusão efetiva: 10/08/2020
Finalidade: Comercial
Proprietário: DEUSVALDO PEREIRA DE SOUZA CPF/CNPJ: 702.406.633-49

Atividade Técnica: **7 - EXECUÇÃO** #A0112 - EDIFICIOS DE MAT. MISTOS E ESPECIAIS P/ FINS COM. 20 - EXECUCAO E PROJETO 2880.00 metro quadrado; **7 - EXECUÇÃO** #A0302 - ESTRUTURA METALICA 20 - EXECUCAO E PROJETO 2880.00 metro quadrado; **7 - EXECUÇÃO** #A0604 - TERRAPLENAGEM 20 - EXECUCAO E PROJETO 2880.00 metro quadrado; **7 - EXECUÇÃO** #G0106 - PROTECAO CONTRA INCENDIO E CATASTROFES (NR23) 20 - EXECUCAO E PROJETO 2.00 unidade;

Observações

edifício comercial executado com estrutura metálica, cobertura de telhas metálicas, e fechamento com alvenaria comum, serviços de terraplanagem como aterro e bota fora, proteção contra incêndios e catástrofes, extintores, acessibilidade.

Informações Complementares

CERTIFICAMOS, finalmente, que se encontra vinculado à presente Certidão de Acervo Técnico – CAT, o atestado contendo 3 folha(s), expedido pelo contratante da obra/serviço, a quem cabe a responsabilidade pela veracidade e exatidão das informações nele constantes.

Certidão de Acervo Técnico nº 838192/2020
28/01/2021, 16:46
02Yxy

A Certidão de Acervo Técnico (CAT) à qual o atestado está vinculado constituirá prova da capacidade técnico-profissional da pessoa jurídica somente se o responsável técnico indicado estiver ou venha a ser integrado ao seu quadro técnico por meio de declaração entregue no momento da habilitação ou da entrega das propostas.

Certificamos que se encontra vinculado à presente CAT o atestado apresentado em cumprimento à Lei nº 8.666/93, expedido pela pessoa jurídica contratante, a quem cabe a responsabilidade pela veracidade e exatidão das informações nele constantes. É de responsabilidade deste Conselho a verificação da atividade profissional em conformidade com a Lei nº 5.194/66 e Resoluções do Conselho Federal de Engenharia e Agronomia - CONFEA.

Esta certidão perderá a validade, caso ocorra qualquer alteração posterior dos elementos cadastrais nela contidos.

Fica(m) Excluído(s), no entanto, o(s) serviço(s) cujas atribuições não competem ao(s) profissional(is) em questão.

A autenticidade desta Certidão pode ser verificada em: https://crea-ma.sitac.com.br/publico/, com a chave: 02Yxy

Fls. 453

LAUDO TECNICO

Este laudo tem objetivo de certificar os serviços contratados por DEUSVALDO PEREIRA DE SOUZA, Nº do registro: 019408693-3 MIRADOR-MA, C.P.F. n.º 702406633-49. O Mesmo teve como objetivo a execução de um Galpão comercial em estrutura metálica, localizado na Avenida Renascença, bairro Trizidela s/n, no Município de Colinas - MA.

Atestamos que os serviços foram prestados pela empresa D. P. DE SOUZA – LOCACAO E CONSTRUCAO CNPJ: 23.256.509/0001-03, através do seu responsável técnico Engenheiro Civil: BRUNO CAMPOS DA SILVA, CREA 1916831230.

Informamos ainda que os serviços foram prestados no período de 20/05/2019 à 10/08/2020. Os mesmos encontram-se concluídos e entregues. A supracitada empresa atendeu fielmente o prazo contratual e os parâmetros de qualidade.

A autenticidade por parte da fiscalização da contratante se dá através do Engenheiro Civil João Elias Ribeiro Júnior.

Colinas - MA, 10 de agosto de 2020.

2º OFÍCIO

João Elias Ribeiro Júnior
Engenheiro Civil
CONFEA 111889177-5

Poder Judiciario TJMA. Selo RECFIR029819PKPCRRKXMJBJGW17, 21/09/2020 16:56:53, Ato: 13.17.2, Parte(s): JOAO ELIAS RIBEIRO JUNIOR, Rec Firma: Semelhanca, Total R$ 4,84 Emol R$ 4,40 FERC R$ 0,10 FADEP R$ 0,17 FEMP R$ 0,17 Consulte em https://selo.tjma.jus.br

Tabelia Oficiala Substituta dos Santos Lima
2º Ofício-Colinas

Reconheço por SEMELHANÇA a firma de JOÃO ELIAS RIBEIRO JUNIOR
Data 10/08/2020

Este documento encontra-se registrado no Conselho Regional de Engenharia e Agronomia do Estado do Maranhão, vinculado à Certidão nº 838192/2020, em 28/01/2021 emitida

Certidão nº 838192/2020
01/02/2021, 13:39
Chave de Impressão: 02Yxy
O documento neste ato registrado foi emitido em 28/01/2021 e contém 2 folhas

Fls. 454

PLANILHA DE SERVIÇOS

OBRA GALPÃO MULTIRÃO			
ITEM	SERVIÇOS	UNIDADE	QUANTIDADE
1	Locação Obra	M²	3.000,00
2	Escavação, carga e transporte de material bota fora	tx Km	2.800,00
3	Aterro compactado mecanicamente	M³	2.655,00
4	Alicerce em concreto ciclópico 30% pedra de mão	M³	32,00
5	Armação aço CA 50/60 diametro ate 16mm	kg	1.765,00
6	Concreto armado para vigas e pilares, fck 25 Mpa	M³	8,40
7	Estrutura metálica para coberturas	M²	3.000,00
8	Alvenaria de tijolo cerâmico 1 vez espessura 20 cm	M²	1.450,00
9	Estrada Vicinal de acesso	M²	90,00
10	Caixa d´água de concreto com capacidade 10.000 litros	UN	1

Este documento encontra-se registrado no Conselho Regional de Engenharia e Agronomia do Estado do Maranhão, vinculado à Certidão nº 838192/2020, emitida em 28/01/2021

Certidão nº 838192/2020
01/02/2021, 13:39
Chave de Impressão: 02Yxy
O documento neste ato registrado foi emitido em 28/01/2021 e contém 2 folhas

Poder Judiciario TJMA, Selo RECFIR0298194SJB05T1Q5600A08, 21/09/2020 16:56:53, Ato: 13.17.2, Parte(s): JOAO ELIAS RIBEIRO JUNIOR, Rec Firma: Semelhanca, Total R$ 4,84 Emol R$ 4,48 FERC R$ 0,10 FADEP R$ 0,17 FEMP R$ 0,17 Consulte em https://selo.tjma.jus.br

Maisa Samiele dos Santos Lima
Tabeliã-Oficiala-Substituta
2º Ofício-Colinas-MA

Reconheço por SEMELHANÇA a firma de João Elias Ribeiro Junior
Em 16, Colinas MA, 21/09/2020

Fls. 455

Atestado de capacidade técnica

Atestamos para os devidos fins, que a empresa **D.P DE SOUZA – LOCAÇÃO E CONSTRUÇÃO – DEPES,** executou os serviços de Edifício comercial executado com estrutura metálica, cobertura de telhas metálicas, e fechamento com alvenaria comum, serviços de terraplanagem como aterro e bota fora, proteção contra incêndios e catástrofes, extintores, acessibilidade, e demais serviços que estão detalhados em planilha orçamentaria anexas a este atestado juntamente do Laudo Técnico.

Seguem abaixo, dados relativos da obra executada.

Obra: Edifício comercial executado com estrutura metálica, cobertura de telhas metálicas, e fechamento com alvenaria comum.

Local: AVENIDA RENASCENÇA S/N BAIRRO TRIZIDELA.

Prazo: 20/05/2019 a 10/08/2020

Contratante: Deusvaldo Pereira de Souza

CPF: 702.406.633-49

Contratado: D.P. de Souza – Locação e Construção – DEPES

CNPJ: 23.256.509/0001-03

Responsável Técnico Contratado: Bruno Campos da Silva

RNP: 106591 – MA

Descrição do serviço:

Edifício comercial executado com estrutura metálica, cobertura de telhas metálicas, e fechamento com alvenaria comum, serviços de terraplanagem como aterro e bota fora, proteção contra incêndios e catástrofes, extintores, acessibilidade, e demais serviços que estão detalhados em planilha orçamentaria anexas a este atestado juntamente do Laudo Técnico.

Representante do Contratante:

Deusvaldo Pereira de Souza

Proprietário

Fiscal da Contratante:

Eng. João Elias Ribeiro Junior

Engenheiro Civil

CREA: 1118891775

SERVENTIA EXTRAJUDICIAL DO 2º OFÍCIO DE COLINAS-MA
NEYLANE SILVA DE SOUSA - OFICIALA
RUA JOSÉ MARIA LIMA, CENTRO - Nº 191, COLINAS - MARANHÃO, TEL. (98) 3652-1660
RECONHEÇO POR SEMELHANÇA A FIRMA DE DEUSVALDO PEREIRA DE SOUZA. EM TEST. ___ DA VERDADE. DOU FÉ. COLINAS, 10/12/2020 15:19:27
SELO RECFIR02598198ZJW27BJ3Y3IZQ76
YKARO NATARRUAN BARBOSA DIAS - ESCREVENTE
Emol. R$ 3.87 TJ: R$ 0.93 PADEP: R$ 0.10 FEMP: R$ 0.10 FEDC: R$ 0.10 Selo: R$ 0.00 Total: R$ 4.98

Ykaro Natarruan Barbosa Dias
Escrevente Autorizado
2º Ofício - Comarca - MA

2º OFÍCIO

COLINAS-MA, 07 DE DEZEMBRO DE 2020

DEUSVALDO PEREIRA DE SOUZA
PROPRIETÁRIO
CPF: 702.406.633-49

JOÃO ELIAS R.JUNIOR
CREA: 1118891775
ENG. CIVIL

Digitalizado com CamScanner

Este documento encontra-se registrado no Conselho Regional de Engenharia e Agronomia do Estado do Maranhão, vinculado à Certidão nº 838192/2020, em 28/01/2021 emitida

Certidão nº 838192/2020
01/02/2021, 13:39
Chave de Impressão: 02Yxy
O documento neste ato registrado foi emitido em 28/01/2021 e contém 1 folhas

Certidão de Acervo Técnico - CAT
Resolução Nº 1025 de 30 de Outubro de 2009
Resolução Nº 218 de 29 de Junho de 1973

CREA-MA

CAT COM REGISTRO DE ATESTADO
833870/2020
Atividade concluída

Conselho Regional de Engenharia e Agronomia do Estado do Maranhão

CERTIFICAMOS, em cumprimento ao disposto na Resolução nº 1.025, de 30 de outubro de 2009, do Confea, que consta dos assentamentos deste Conselho Regional de Engenharia e Agronomia do Estado do Maranhão - Crea-MA, o Acervo Técnico do profissional **BRUNO CAMPOS DA SILVA** referente à(s) Anotação(ões) de Responsabilidade Técnica - ART abaixo descriminada(s):

Profissional: **BRUNO CAMPOS DA SILVA**
Registro: **106591MA** RNP: **1916831230**
Título profissional: ENGENHEIRO CIVIL

Número da ART: **MA20200356663** Tipo de ART: OBRA / SERVIÇO Registrada em: 25/08/2020 Baixada em: 25/08/2020
Forma de registro: INICIAL Participação técnica: INDIVIDUAL
Empresa contratada: **D.P. DE SOUZA - LOCACAO E CONSTRUCAO**

Contratante: **TENCOL ENGENHARIA LTDA** CPF/CNPJ: **01.684.244/0001-01**
Endereço do contratante: RUA PASSARINHO Nº: 40
Complemento: Bairro: PE DA LADEIRA
Cidade: SÃO FÉLIX DE BALSAS UF: MA CEP: 65890000
Contrato: Celebrado em: 10/08/2020
Valor do contrato: R$ 120.000,00 Tipo de contratantee: Pessoa Jurídica de Direito Privado
Ação institucional: Outros
Endereço da obra/serviço: RUA Rua floriano Nº: S/N
Complemento: Bairro: CHAPADINHA
Cidade: COLINAS UF: MA CEP: 65690000
Coordenadas Geográficas: -6.039733, -44.233349
Data de início: 10/08/2020 Conclusão efetiva: 25/08/2020
Finalidade: SEM DEFINIÇÃO
Proprietário: TENCOL ENGENHARIA LTDA CPF/CNPJ: 01.684.244/0001-01

Atividade Técnica: **7 - EXECUÇÃO** #A0509 - PAVIMENTACAO DE PARALELEPIPEDOS 53 - EXECUCAO 1500.00 metro quadrado; **7 - EXECUÇÃO** #A0534 - SARJETAS 53 - EXECUCAO 120.00 metro; **7 - EXECUÇÃO** #A0535 - MEIO-FIOS 53 - EXECUCAO 120.00 metro; **7 - EXECUÇÃO** #B0415 - ATERRAMENTO 53 - EXECUCAO 5600.00 metro cúbico;

Observações

Execução de Obras de terraplenagem, drenagem, com meio fio de concreto, sarjeta de concreto, pavimento em paralelepípedo.

Informações Complementares

CERTIFICAMOS, finalmente, que se encontra vinculado à presente Certidão de Acervo Técnico – CAT, o atestado contendo 2 folha(s), expedido pelo contratante da obra/serviço, a quem cabe a responsabilidade pela veracidade e exatidão das informações nele constantes.

Certidão de Acervo Técnico nº 833870/2020
12/01/2021, 12:09
Wxc79

A Certidão de Acervo Técnico (CAT) à qual o atestado está vinculado constituirá prova da capacidade técnico-profissional da pessoa jurídica somente se o responsável técnico indicado estiver ou venha a ser integrado ao seu quadro técnico por meio de declaração entregue no momento da habilitação ou da entrega das propostas.

Certificamos que se encontra vinculado à presente CAT o atestado apresentado em cumprimento à Lei nº 8.666/93, expedido pela pessoa jurídica contratante, a quem cabe a responsabilidade pela veracidade e exatidão das informações nele constantes. É de responsabilidade deste Conselho a verificação da atividade profissional em conformidade com a Lei nº 5.194/66 e Resoluções do Conselho Federal de Engenharia e Agronomia - CONFEA.

Esta certidão perderá a validade, caso ocorra qualquer alteração posterior dos elementos cadastrais nela contidos.

Fica(m) Excluído(s), no entanto, o(s) serviço(s) cujas atribuições não competem ao(s) profissional(is) em questão.

A autenticidade desta Certidão pode ser verificada em: https://crea-ma.sitac.com.br/publico/, com a chave: Wxc79

Fls. 457

TENCOL ENGENHARIA LTDA

CNPJ.: 01,684,244/0001-01
RUA PASSARINHO- 40- PE DA LADEIRA- SÃO FELIX DE BALSAS-MA

ATESTADO DE EXECUÇÃO DE OBRA

ATESTAMOS PARA OS DEVIDOS FINS QUE D, P. DE SOUZA LOCAÇÃO E CONSTRUÇÃO ,CNPJ: 23 256 509/0001-03, COM SEDE NA AV PRINCIPAL , Nº 1000- RENASCENÇA- COLINAS-MA, CEP 65.690-000, EXECUTOU PARA TENCOL ENGENHARIA LTDA , CNPJ 01.684.244/0001-01 AS OBRAS DE TERRAPLENAGEM, DRENAGEM LOCALIZADA NA RUA FLORIANO, S/N- CHAPADINHA, CHACARA WILLIAN- COLINAS-MA, CONFORME ABAIXO:

ENGENHEIRO RESPONSAVEL : BRUNO CAMPOS DA SILVA

CREA : 191683123-0

INICIO OBRA: 10/08/2020

CONCLUSAO OBRA: 25/08/2020

VALOR: R$ 120,000,00

PLANILHA DE SERVIÇOS

1-0- MEIO FIO DE CONCRETO .....2;120,00 M
2-0- SARJETA DE CONCRETO.....2-120,00 M

Este documento encontra-se registrado no Conselho Regional de Engenharia e Agronomia do Estado do Maranhão, vinculado à Certidão nº 833870/2020, em 12/01/2021 emitida

Certidão nº 833870/2020
15/01/2021, 19:30
Chave de Impressão: Wxc79
O documento neste ato registrado foi emitido em 12/01/2021 e contém 2 folhas

CPI
Fls. 458

TENCOL ENGENHARIA LTDA

CNPJ.: 01,684,244/0001-01
RUA PASSARINHO- 40- PE DA LADEIRA- SÃO FELIX DE BALSAS-MA

3-0- PAVIMENTO EM PARALELEPIPEDO.....1500,00 M²

4-0- ATERRO COMPACTADO;.....5600,00 M³

SÃO FELIX DE BALSAS-MA, 28 DE AGÓSTO DE 2020

2º OFÍCIO

FELIX BISPO DA SILVA

CREA 110-786-579-4

TENCOL ENGENHARIA LTDA

SERVENTIA EXTRAJUDICIAL DO 2º OFÍCIO DE COLINAS-MA
NEYLANE SILVA DE SOUSA - OFICIALA
RUA JOSÉ MARIA LIMA, CENTRO - Nº 161, COLINAS - MARANHÃO, TEL. (99) 3652-1880
RECONHEÇO POR SEMELHANÇA A FIRMA DE FELIX BISPO DA SILVA.
EM TEST. _____ DA VERDADE. DOU FÉ. COLINAS, 11/11/2020 11:31:48
SELO RECFIR02881MDIL302JOJR0E581

NEYLANE SILVA DE SOUSA - OFICIALA
Emol: R$ 13,84 TJ: R$ 3,50 ISSQN: R$ 0,00 SELO TEMP: R$ 0,00 ERC: R$ 0,00 Selo: R$ 0,00 Total: R$ 17,34
Neylane Silva de Sousa
Registradora
2º Ofício Colinas -MA

Este documento encontra-se registrado no Conselho Regional de Engenharia e Agronomia do Estado do Maranhão, vinculado à Certidão nº 833870/2020, emitida em 12/01/2021

Certidão nº 833870/2020
15/01/2021, 19:30
Chave de Impressão: Wxc79
O documento neste ato registrado foi emitido em 12/01/2021 e contém 2 folhas

CPI
Fls. 459

LAUDO TECNICO

Este laudo tem objetivo de certificar os serviços contratados por L HELLEN DA SILVA SÁ VARÃO EPP, CNPJ: 27.406.203/0001.39. O Mesmo teve como objetivo a execução de serviços de construção de um prédio residencial, localizada no endereço AV Central, Nº 53, Centro, Colinas – MA, os serviços descritos e materiais utilizados estão na planilha em anexo.

Atestamos que os serviços foram prestados pela empresa WC SERVIÇOS E EMPREENDIMENTOS LTDA, CNPJ: 37.113.308/0001.53, através do seu responsável técnico: BRUNO CAMPOS DA SILVA, CREA 1916831230.

Informamos ainda que os serviços foram prestados no período de 10/06/2021 à 19/10/2021. Os mesmos encontram-se concluídos e entregues. A supracitada empresa atendeu fielmente o prazo contratual e os parâmetros de qualidade.

A autenticidade por parte da fiscalização da contratante se dá através da ART Nº MA20210470117 do Engenheiro Civil: João Elias Ribeiro Junior.

Colinas - MA, 05 de novembro de 2021.

2º OFÍCIO

João Elias Ribeiro Junior
Engenheiro Civil
CREA/MA 111889177 5

João Elias Ribeiro Junior
RG: 038498882009-7
CPF: 604.966.713-67
Engenheiro Civil
CONFEA: 111889177-5

SERVENTIA EXTRAJUDICIAL DO 2º OFÍCIO DE COLINAS-MA
NEYLANE SILVA DE SOUSA - OFICIALA
RUA JOSÉ MARCELINA, CENTRO - Nº 161, COLINAS - MARANHÃO. TEL.: (99) 3552 1680
RECONHEÇO POR SEMELHANÇA A FIRMA DE JOÃO ELIAS RIBEIRO JUNIOR . EM TEST. _____ DA VERDADE. DOU FÉ.
Colinas/MA, 05/11/2021 11:32:55
SELO RECFIR029819X8CHWLKB80QPDS53
Angela Oliveira de Sousa Barros - Escrevente Autorizada
Emol: R$ 4,07 TJ: R$ 0,56 FADEP: R$ 0,18 FEMP: R$ 0,18 FERC: R$ 0,13 Selo: R$ 0,00 Total: R$ 5,17

Angela Oliveira de Sousa Barros
Escrevente Autorizada
2º Ofício - Colinas-MA

CPI 460
Fls:

PREDIO RESIDENCIAL - COLINAS MA			
ITEM	SERVIÇOS/MATERIAIS	UNIDADE	QUANTIDADE
1	TELHAS	M²	70,00
2	ISOPOR PARA LAJES	M²	70,00
3	TRELIÇA CA-60	M	70,00
4	TIJOLOS	UND	16.200,00
5	CIMENTO	SACOS	231,00
6	AREIA LAVADA	M³	53,50
7	BRITA	M³	15,00
8	CERÂMICA PORCELANATO	M²	304,00
9	CONTRAPISO	M²	140,00
10	REBOCO	M²	419,00
11	COLUNAS CONCRETO ARMADO	UND	55,00
12	ARGAMASSA	PCT	145,00
13	LAJE EM CONCRETO ARMADO	M²	70,00
14	TINTA DIVERSA	L	100,00
15	TINTA PARA FORRO	L	40,00
16	SELADOR	L	100,00
17	MASSA CORRIDA	M²	400,00
18	FORRO PVC	M²	50,00
19	FORRO GESSO	M²	50,00
20	ESCADA CONCRETO ARMADO	M	4,00
21	MADEIRA PARA CAIBROS	M	70,00
22	MADEIRA PARA RIPAS	M	70,00
23	BANHEIROS COMPLETOS	UND	3,00
24	PIA DE MARMORE	UND	3,00
25	JANELA DE VIDRO	UND	5,00
26	PORTA DE VIRDRO	UND	2,00
27	PORTÃO DE ALUMINIO	UND	1,00
28	PORTA DE ALUMINIO	UND	5,00
29	PORTA DE MADEIRA	UND	4,00
30	ALIZAR EM MADEIRA	M	32,00
31	INSTALAÇÃO ELETRICA COMPLETA	UND	1,00

João Elias Ribeiro Junior
Engenheiro Civil
CREA/MA 111889177 5

OFÍCIO

João Elias Ribeiro Junior
RG: 038498882009-7
CPF: 604.966.713-67
Engenheiro Civil
CONFEA: 111889177-5

SERVENTIA EXTRAJUDICIAL DO 2º OFÍCIO DE COLINAS-MA
NEYLANE SILVA DE SOUSA - OFICIALA
RUA JOSÉ MARIZ LIMA, CENTRO - Nº 161, COLINAS - MARANHÃO, TEL: (99) 3552-1665

RECONHEÇO POR SEMELHANÇA A FIRMA DE JOÃO ELIAS RIBEIRO JUNIOR , EM TEST. _____ DA VERDADE. DOU FÉ.
Colinas/MA, 05/11/2021 11:32:55
SELO RECFIR02981904RI52TEAQYY1E63

Angela Oliveira de Sousa Barros - Escrevente Autorizada
Emol: R$ 4,07 | R$ 0,56 FADEP: R$ 0,18 FEMP: R$ 0,18 FERC: R$ 0,12 Selo: R$ 0,00 Total: R$ 5,12

Angela Oliveira de Sousa Barros
Escrevente Autorizada
2º Ofício - Colinas-MA

TRIBUNAL DE CONTAS DA UNIÃO

Consulta Consolidada de Pessoa Jurídica

Este relatório tem por objetivo apresentar os resultados consolidados de consultas eletrônicas realizadas diretamente nos bancos de dados dos respectivos cadastros. A responsabilidade pela veracidade do resultado da consulta é do Órgão gestor de cada cadastro consultado. A informação relativa à razão social da Pessoa Jurídica é extraída do Cadastro Nacional da Pessoa Jurídica, mantido pela Receita Federal do Brasil.

Consulta realizada em: 25/02/2022 15:39:17

Informações da Pessoa Jurídica:

Razão Social: **W. C. SERVICOS E EMPREENDIMENTOS LTDA**
CNPJ: **37.113.308/0001-53**

Resultados da Consulta Eletrônica:

Órgão Gestor: **TCU**
Cadastro: **Licitantes Inidôneos**
Resultado da consulta: **Nada Consta**

Para acessar a certidão original no portal do órgão gestor, clique AQUI.

Órgão Gestor: **CNJ**
Cadastro: **CNIA - Cadastro Nacional de Condenações Cíveis por Ato de Improbidade Administrativa e Inelegibilidade**
Resultado da consulta: **Nada Consta**

Para acessar a certidão original no portal do órgão gestor, clique AQUI.

Órgão Gestor: **Portal da Transparência**
Cadastro: **Cadastro Nacional de Empresas Inidôneas e Suspensas**
Resultado da consulta: **Nada Consta**

Para acessar a certidão original no portal do órgão gestor, clique AQUI.

Órgão Gestor: **Portal da Transparência**
Cadastro: **CNEP - Cadastro Nacional de Empresas Punidas**
Resultado da consulta: **Nada Consta**

Para acessar a certidão original no portal do órgão gestor, clique AQUI.

Obs: A consulta consolidada de pessoa jurídica visa atender aos princípios de simplificação e

racionalização de serviços públicos digitais. Fundamento legal: Lei nº 12.965, de 23 de abril de 2014, Lei nº 13.460, de 26 de junho de 2017, Lei nº 13.726, de 8 de outubro de 2018, Decreto nº 8.638 de 15, de janeiro de 2016.

Improbidade Administrativa e Inelegibilidade

Certidão Negativa

Certifico que nesta data (25/02/2022 às 15:45) NÃO CONSTA no Cadastro Nacional de Condenações Cíveis por Ato de Improbidade Administrativa e Inelegibilidade registros de condenação com trânsito em julgado ou sanção ativa quanto ao CNPJ nº 37.113.308/0001-53.

A condenação por atos de improbidade administrativa não implica automático e necessário reconhecimento da inelegibilidade do condenado.
Para consultas sobre inelegibilidade acesse portal do TSE em http://divulgacandcontas.tse.jus.br/

Esta certidão é expedida gratuitamente. Sua autenticidade pode ser por meio do número de controle 6219.23D6.236E.B742 no seguinte endereço: https://www.cnj.jus.br/improbidade_adm/autenticar_certidao.php

Fls. 464

TRIBUNAL DE CONTAS DA UNIÃO

CERTIDÃO NEGATIVA

DE

LICITANTES INIDÔNEOS

Nome completo: **W. C. SERVICOS E EMPREENDIMENTOS LTDA**

CPF/CNPJ: **37.113.308/0001-53**

O Tribunal de Contas da União CERTIFICA que, na presente data, o (a) requerente acima identificado(a) NÃO CONSTA da relação de responsáveis inidôneos para participar de licitação na administração pública federal, por decisão deste Tribunal, nos termos do art. 46 da Lei nº 8.443/92 (Lei Orgânica do TCU).

Não constam da relação consultada para emissão desta certidão os responsáveis ainda não notificados do teor dos acórdãos condenatórios, aqueles cujas condenações tenham tido seu prazo de vigência expirado, bem como aqueles cujas apreciações estejam suspensas em razão de interposição de recurso com efeito suspensivo ou de decisão judicial.

Certidão emitida às 15:38:46 do dia 25/02/2022, com validade de trinta dias a contar da emissão.

A veracidade das informações aqui prestadas podem ser confirmadas no sítio https://contas.tcu.gov.br/ords/f?p=INABILITADO:5

Código de controle da certidão: O4BU250222153846

Atenção: qualquer rasura ou emenda invalidará este documento.

Fls. 465

MINISTÉRIO DA ECONOMIA

Secretaria Especial de Previdência e Trabalho
Secretaria de Trabalho
Subsecretaria de Inspeção do Trabalho

CERTIDÃO DE DÉBITOS

NEGATIVA

EMPREGADOR: W. C. SERVICOS E EMPREENDIMENTOS LTDA (W. C. SERVICOS E EMPREENDIMENTOS)
CNPJ: 37.113.308/0001-53

DATA E HORA DA EMISSÃO: 25/02/2022, às 16h40

CERTIFICA-SE, de acordo com às informações registradas no sistema CPMR - Controle de Processos de Multas e Recursos que, nesta data, **NÃO CONSTAM** débitos decorrentes de autuações em face do empregador acima identificado.

1. Esta certidão abrange todos os estabelecimentos do empregador.

2. A presente certidão não modifica a situação do empregador que conste do cadastro previsto na Portaria Interministerial MTE/SDH nº 2, de 12 de maio de 2011, que disciplina o Cadastro de Empregadores que tenham submetido trabalhadores a condições análogas a de escravo.

3. Conforme artigo 5º§ único da portaria 1421/2014 do MTE, a certidão ora instituída refletirá sempre a última situação ocorrida em cadastros administrativos pelo emitente, de modo que, havendo processos enviados à Procuradoria da Fazenda Nacional - PFN, quanto a estes, poderá ser obtida certidão perante aquele órgão, visando a demonstrar a situação atualizada dos mesmos.

4. A autenticidade desta certidão poderá ser confirmada no endereço http://www.mte.gov.br/certidao/infracoes/debitos utilizando o código **4WprmNb**.

5. Expedida com base na Portaria MTE nº 1.421, de 12 de setembro de 2014. Emitida gratuitamente.

MINISTÉRIO DA ECONOMIA

Secretaria Especial de Previdência e Trabalho
Secretaria de Trabalho
Subsecretaria de Inspeção do Trabalho

Relação de Infrações Trabalhistas

EMPREGADOR: W. C. SERVICOS E EMPREENDIMENTOS LTDA (W. C. SERVICOS E EMPREENDIMENTOS) E TODAS AS SUAS FILIAIS.

CNPJ: 37.113.308/0001-53

DATA E HORA DA EMISSÃO: 25/02/2022, às 16h42

DISPOSITIVO LEGAL CONSULTADO: TODOS DA LEGISLAÇÃO TRABALHISTA

Quantidade de Processos Por Situação:

Procedentes com efeito para reincidência: 0

Procedentes sem efeito para reincidência: Não consultado.

Todos os demais: Não consultado.

1. Esta consulta abrange todos os estabelecimentos do empregador.

2. A presente consulta não modifica a situação do empregador que conste do cadastro previsto na Portaria Interministerial MTE/SDH nº 2, de 12 de maio de 2011, que disciplina o Cadastro de Empregadores que tenham submetido trabalhadores a condições análogas a de escravo.

3. A autenticidade desta consulta poderá ser confirmada no endereço http://cdcit.mte.br/inter/cdcit/pages/infracoes/verificar utilizando o código **4WpsOfk**.

4. Expedida com base na Lei 12.527, de 18 de novembro de 2011. Emitida gratuitamente.

5 - Será considerado reincidente o empregador infrator que for autuado por infração ao mesmo dispositivo legal, antes de decorridos 02 (dois) anos da imposição de penalidade.

ANEXO - Relação dos Dispositivos Legais Consultados

Art 9º, caput, da MP 927.
Art. 1° da Lei n° 5.811, de 11 de outubro de 1972.
Art. 1° da Lei n° 605/1949.
Art. 1º da Lei Complementar nº 110, de 29.6.2001.
Art. 1º da Lei nº 12.436/2011.
Art. 1º da Lei nº 4.090, de 13.7.1962, com as alterações introduzidas pelo art. 1º, da Lei nº 4.749, de 12.8.1965 c/c o art. 19 da Lei Complementar 150, de 2015.
Art. 1º da Lei nº 4.090, de 13.7.1962, com as alterações introduzidas pelo art. 1º, da Lei nº 4.749, de 12.8.1965.
Art. 1º da Lei nº 4.090, de 13.7.1962, com as alterações introduzidas pelo art. 2º, § 2º, da Lei nº 4.749, de 12.8.1965 c/c o art. 19 da Lei Complementar 150, de 2015.
Art. 1º da Lei nº 4.090, de 13.7.1962, com as alterações introduzidas pelo art. 2º, § 2º, da Lei nº 4.749, de 12.8.1965.
Art. 1º da Lei nº 4.090, de 13.7.1962, com as alterações introduzidas pelo art. 2º, caput, da Lei nº 4.749, de 12.8.1965 c/c o art. 19 da Lei Complementar 150, de 2015.
Art. 1º da Lei nº 4.090, de 13.7.1962, com as alterações introduzidas pelo art. 2º, caput, da Lei nº 4.749, de 12.8.1965.
Art. 1º da Lei nº 4.090, de 13.7.1962, combinado com o art. 2º, parágrafo único, do Decreto nº 57.155, de 3.11.1965 e com o art. 19 da Lei Complementar 150, de 2015.
Art. 1º da Lei nº 4.090, de 13.7.1962, combinado com o art. 2º, parágrafo único, do Decreto nº 57.155, de 3.11.1965.
Art. 1º da Lei nº 9.029, de 13.4.1995.
Art. 1º da Lei nº 9.029/1995.
Art. 1º da Lei nº 9.719, de 27.11.1998.
Art. 1º da Lei nº 9.719, de 27.11.98, c/c arts. 1º e 2º do Decreto nº 94.536, de 29.6.87.
Art. 1º da Lei nº 9.719, de 27.11.98, c/c o Decreto nº 1.574, de 31.6.95.
Art. 1º, § 1º, da Lei nº 4.923, de 23.12.1965,combinado com o artigo 1º da Portaria n. 1.127, de de 14/10/19 da Secretaria Especial de Previdência e Trabalho, do Ministério da Economia.
Art. 1º, §1º da Lei 13.475/17.
Art. 1º, caput, da Lei nº 7.418, de 16.12.1985, alterada pela Lei nº 7.619, de 30.9.1987 c/c o art. 19 da Lei Complementar 150, de 2015.
Art. 1º, caput, da Lei nº 7.418, de 16.12.1985, alterada pela Lei nº 7.619, de 30.9.1987, combinado com o art. 4º, parágrafo único , do Decreto nº 95.247, 17.11.1987.
Art. 1º, caput, da Lei nº 7.418, de 16.12.1985, alterada pela Lei nº 7.619, de 30.9.1987.
Art. 1º, da Lei nº 4.090, de 13.7.1962, combinado com o art. 2º, parágrafo único, do Decreto nº 57.155, de 3.11.1965.
Art. 1º, in fine, da Lei nº 9.719, de 27 de novembro de 1998.
Art. 1º, inciso I, do Decreto-Lei nº 368, de 19.12.1968.
Art. 1º, inciso II, do Decreto-Lei nº 368, de 19.12.68.
Art. 1º, parágrafo único, da Lei Complementar 150, de 2015.
Art. 10 da Lei 6.019, de 3.1.1974, em combinação com o art. 2º, inciso I, da Portaria nº 789, de 2.6.2014.
Art. 10 da Lei 6.019, de 3.1.1974, em combinação com o artigo 4º, §1º, da Portaria nº 789, de 2.6.2014.
Art. 10 da Lei 6.019, de 3.1.1974, em combinação com o artigo 4º, §2º, da Portaria nº 789, de 2.6.2014.
Art. 10 da Lei 6.019, de 3.1.1974.
Art. 10 da Lei Complementar 150, de 2015.
Art. 10, §1º, da Lei 6.019/74, com redação dada pela Lei 13.429/17.
Art. 10, §1º, incisos I, II ou III, da Lei nº 14.020 de 06/07/2020.
Art. 10, §1º, incisos I, II ou III, da MP 936/2020.
Art. 10, §1º, incisos I, II ou III, da MP nº 1.045 de 27/04/2021.
Art. 10, §2º, da Lei 6.019/74, com redação dada pela Lei 13.429/17.
Art. 10, caput e incisos, da Lei nº 6.533, de 24.5.1978.
Art. 10, caput, da Lei 13.475/17.
Art. 10, inciso I c/c § 2º do mesmo artigo da Lei nº 14.020 de 06/07/2020.
Art. 10, inciso I, da MP 936/2020.
Art. 10, inciso II, da MP 936/2020.
Art. 10, incisos I, II ou III, c/c § 3º do mesmo artigo da MP nº 1.045 de 27/04/2021.
Art. 10, incisos II e III, c/c § 2º do mesmo artigo da Lei nº 14.020 de 06/07/2020.
Art. 10, parágrafo único, da Lei nº 6.533, de 24.5.1978.
Art. 10°, "caput", da Lei n° 5.811, de 11 de outubro de 1972.
Art. 10º, §4º da Lei 6.019/74, com a redação conferida pela Lei 13.429/17.
Art. 10º, §5º da Lei 6.019/74, com a redação conferida pela Lei 13.429/17.
Art. 11, "caput", da Lei n° 5.811, de 11 de outubro de 1972.
Art. 11, § 4º, da MP 936/2020.
Art. 11, §6º da Lei nº 9.432/1997.
Art. 11, caput, da Lei 6.019, de 3.1.1974.
Art. 11, caput, da MP 927.
Art. 11, caput,da Lei 6.019, de 3.1.1974.
Art. 11, parágrafo único, da Lei n° 5.811, de 11 de outubro de 1972.
Art. 12 da Lei Complementar 150, de 2015.
Art. 12 da Lei nº 4.680, de 18.6.1965.
Art. 12 da MP 936/2020.
Art. 12, § 1º, da Lei nº 6.019, de 3.1.1974.
Art. 12, § 4º, da Lei nº 14.020 de 06/07/2020.
Art. 12, § 4º, da MP nº 1.045 de 27/04/2021.
Art. 12, §1º, da Lei 6.019, de 3 de janeiro de 1974.
Art. 12, §2º da Lei nº 14.020 de 06/07/2020.
Art. 12, §2º da MP nº 1.045 de 27/04/2021.
Art. 12, §2º, da Lei 6.019, de 3 de janeiro de 1974.
Art. 12, §2º, Inc. I e II da Lei nº 14.020 de 06/07/2020.
Art. 12, §2º, Inc. I e II da MP nº 1.045 de 27/04/2021.
Art. 12, alínea "a", da Lei nº 6.019, de 3.1.1974.
Art. 12, alínea "b", da Lei nº 6.019, de 3.1.1974.
Art. 12, alínea "c", da Lei nº 6.019, de 3.1.1974.
Art. 12, alínea "d", da Lei nº 6.019, de 3.1.1974.

Art. 12, alínea "e", da Lei nº 6.019, de 3.1.1974, combinado com o art. 19 do Decreto nº 73.841, de 13.3.74.
Art. 12, alínea f, da Lei nº 6.019, de 3 de janeiro de 1974.
Art. 12, caput e §1º da Lei nº 14.020, de 06/07/2020.
Art. 12, caput e incisos, da Lei nº 6.615, de 16.12.1978.
Art. 12, caput, da Lei nº 6.533, de 24.5.1978.
Art. 12, I e §1º do mesmo artigo da MP nº 1.045 de 27/04/2021.
Art. 12, II e §1º do mesmo artigo da MP nº 1.045 de 27/04/2021.
Art. 129 da Consolidação das Leis do Trabalho c/c art. 19 da Lei Complementar 150, de 2015.
Art. 129 da Consolidação das Leis do Trabalho.
Art. 13 da Lei Complementar 150, de 2015.
Art. 13 da Lei nº 6.533/1978.
Art. 13, § 1º da Lei Complementar 150, de 2015.
Art. 13, § 3º, da Consolidação das Leis do Trabalho c/c art. 19 da Lei Complementar 150, de 2015.
Art. 13, § 3º, da Consolidação das Leis do Trabalho.
Art. 13, § 4º, I, da Consolidação das Leis do Trabalho c/c art. 19 da Lei Complementar 150, de 2015.
Art. 13, § 4º, I, da Consolidação das Leis do Trabalho.
Art. 13, § 4º, II, da Consolidação das Leis do Trabalho c/c art. 19 da Lei Complementar 150, de 2015.
Art. 13, § 4º, II, da Consolidação das Leis do Trabalho.
Art. 13, caput, da Consolidação das Leis do Trabalho c/c art. 19 da Lei Complementar 150, de 2015.
Art. 13, caput, da Consolidação das Leis do Trabalho.
Art. 13, caput, da MP 927.
Art. 13, inciso I, da Lei nº 6.615, de 16.12.1978.
Art. 13, inciso II, da Lei nº 6.615, de 16.12.1978.
Art. 13, inciso III, da Lei nº 6.615, de 16.12.1978.
Art. 13, parágrafo único, do Decreto nº 57.690, de 1º.2.1966.
Art. 130 da Consolidação das Leis do Trabalho c/c art. 19 da Lei Complementar 150, de 2015.
Art. 130 da Consolidação das Leis do Trabalho.
Art. 130, § 1º, da Consolidação das Leis do Trabalho.
Art. 130-A da Consolidação das Leis do Trabalho c/c art. 19 da Lei Complementar 150, de 2015.
Art. 130-A da Consolidação das Leis do Trabalho.
Art. 132 da Consolidação das Leis do Trabalho.
Art. 134, § 1º, da Consolidação das Leis do Trabalho.
Art. 134, § 2º, da Consolidação das Leis do Trabalho.
Art. 134, §1º, da Consolidação das Leis do Trabalho, com redação conferida pela Lei 13.467/17 c/c art. 19 da Lei Complementar 150, de 2015.
Art. 134, §1º, da Consolidação das Leis do Trabalho, com redação conferida pela Lei 13.467/17.
Art. 134, §1º, da Consolidação das Leis do Trabalho.
Art. 134, §3º, da Consolidação das Leis do Trabalho, com redação conferida pela Lei 13.467/17 c/c art. 19 da Lei Complementar 150, de 2015.
Art. 134, §3º, da Consolidação das Leis do Trabalho, com redação conferida pela Lei 13.467/17.
Art. 134, caput, § 1º, da Consolidação das Leis do Trabalho.
Art. 134, caput, da Consolidação das Leis do Trabalho.
Art. 135, caput, da Consolidação das Leis do Trabalho c/c art. 19 da Lei Complementar 150, de 2015.
Art. 135, caput, da Consolidação das Leis do Trabalho.
Art. 136, § 1º, da Consolidação das Leis do Trabalho.
Art. 136, § 2º, da Consolidação das Leis do Trabalho.
Art. 137, caput, da Consolidação das Leis do Trabalho c/c art. 19 da Lei Complementar 150, de 2015.
Art. 137, caput, da Consolidação das Leis do Trabalho.
Art. 139, § 1º, da Consolidação das Leis do Trabalho.
Art. 139, § 2º, da Consolidação das Leis do Trabalho.
Art. 139, § 3º, da Consolidação das Leis do Trabalho.
Art. 14 da Lei nº 6.615, de 16.12.1978.
Art. 14, § 1º da Lei Complementar 150, de 2015.
Art. 14, § 2º da Lei Complementar 150, de 2015.
Art. 14, caput e incisos, da Lei nº 6.533, de 24.5.1978.
Art. 140 da Consolidação das Leis do Trabalho.
Art. 142, § 4º, da Consolidação das Leis do Trabalho c/c art. 19 da Lei Complementar 150, de 2015.
Art. 142, § 4º, da Consolidação das Leis do Trabalho.
Art. 142, § 5º, da Consolidação das Leis do Trabalho c/c art. 19 da Lei Complementar 150, de 2015.
Art. 142, § 5º, da Consolidação das Leis do Trabalho.
Art. 142, caput, da Consolidação das Leis do Trabalho c/c art. 19 da Lei Complementar 150, de 2015.
Art. 142, caput, da Consolidação das Leis do Trabalho.
Art. 143, § 2º, da Consolidação das Leis do Trabalho.
Art. 143, caput e §1º, da CLT.
Art. 143, caput, § 1º, da Consolidação das Leis do Trabalho c/c art. 19 da Lei Complementar 150, de 2015.
Art. 143, caput, § 1º, da Consolidação das Leis do Trabalho.
Art. 145, caput, da Consolidação das Leis do Trabalho c/c art. 19 da Lei Complementar 150, de 2015.
Art. 145, caput, da Consolidação das Leis do Trabalho.
Art. 15 da Lei Complementar 150, de 2015.
Art. 15 da Lei nº 5.889, de 8.6.1973.
Art. 15 da Lei nº 6.615, de 16.12.1978.
Art. 15, caput, da Lei nº 6.533, de 24.5.1978.
Art. 150, § 5º, da Consolidação das Leis do Trabalho.
Art. 150, caput, da Consolidação das Leis do Trabalho.
Art. 152 da Consolidação das Leis do Trabalho.
Art. 16 da Lei Complementar 150, de 2015.
Art. 16 da Lei nº 6.615, de 16.12.1978.
Art. 16, caput, da Lei nº 5.889, de 8.6.1973.
Art. 16, parágrafo único, da Lei nº 6.533, de 24.5.1978.

Art. 16º, da Lei nº 14.020 de 06/07/2020 c/c Art. 4º do Decreto 10.422, de 13 de julho de 2020.
Art. 168, § 7º da CLT, com redação dada pela Lei 13.103/2015.
Art. 168, §6º da CLT, com redação dada pela Lei 13.103/2015.
Art. 17 da Lei Complementar 150, de 2015.
Art. 17 da Lei nº 6.019, de 3.1.1974.
Art. 17, § 1º, da Lei nº 12.690, de 19 de julho 2012.
Art. 17, §2º, da Lei Complementar 150, de 2015.
Art. 17, alínea "a", da Lei nº 7.183, de 5.4.1984.
Art. 17, alínea "b", da Lei nº 7.183, de 5.4.1984.
Art. 17, combinado com o art. 23, § 1º, inciso II, da Lei nº 8.036, de 11.5.1990 e com o art. 34, § 6º da Lei Complementar 150, de 2015.
Art. 17, combinado com o art. 23, § 1º, inciso II, da Lei nº 8.036, de 11.5.1990.
Art. 18 da Lei nº 6.019, de 3.1.1974.
Art. 18 da Lei nº 6.533, de 24.5.1978.
Art. 18, § 1º, da Lei Complementar 150, de 2015.
Art. 18, caput, da Lei Complementar 150, de 2015.
Art. 18, da MP nº 1.045 de 27/04/2021.
Art. 18, inciso I, da Lei nº 6.615, de 16.12.1978.
Art. 18, inciso II, da Lei nº 6.615, de 16.12.1978.
Art. 18, inciso III, da Lei nº 6.615, de 16.12.1978.
Art. 18, inciso IV, da Lei nº 6.615, de 16.12.1978.
Art. 19 da Lei Complementar 150/2015 c/c art. 473 da Consolidação das Leis do Trabalho.
Art. 19 da Lei Complementar 150/2015 c/c art. 76 da Consolidação das Leis do Trabalho.
Art. 19 da Lei nº 6.615, de 16.12.1978.
Art. 19, §4º, da Lei 13.475/2017.
Art. 2°, § 1º, da Lei n° 5.811, de 11 de outubro de 1972.
Art. 2°, § 2º, da Lei n° 5.811, de 11 de outubro de 1972.
Art. 2º da Lei Complementar 150, de 2015.
Art. 2º da Lei Complementar nº 110, de 29.6.2001.
Art. 2º, § 1º, da Lei nº 5.811, de 11.10.72.
Art. 2º, § 4º da Lei Complementar 150, de 2015.
Art. 2º, § 5º, inciso I da Lei Complementar 150, de 2015.
Art. 2º, § 6º da Lei Complementar 150, de 2015.
Art. 2º, § 8º da Lei Complementar 150, de 2015.
Art. 2º, §§ 1º e 5º, da Lei nº 9.719, de 27.11.1998.
Art. 2º, §1º da Lei 6.019/74, com redação conferida pela Lei 13.429/17 c/c art. 7º, parágrafo único, art. 9º, parágrafo único, e art. 14 da Lei 7.783/89.
Art. 2º, caput, da Lei nº 6.224, de 14.7.1975.
Art. 2º, caput, do Decreto-Lei nº 806, de 4.9.1969.
Art. 2º, inciso I, da Lei nº 9.719, de 27.11.1998.
Art. 2º, inciso II, da Lei nº 9.719, de 27.11.1998.
Art. 2º, inciso V, alínea "b", da Lei 13.103, de 02 de março de 2.015.
Art. 20, caput, da Lei 13.475/2017.
Art. 20, caput, da Lei nº 6.615, de 16.12.1978.
Art. 20, parágrafo único, da Lei nº 6.615, de 16.12.1978.
Art. 21, § 1º, da Lei nº 7.183, de 5.4.1984.
Art. 21, § 2º, da Lei nº 6.533, de 24.5.1978.
Art. 21, § 2º, da Lei nº 7.183, de 5.4.1984.
Art. 21, § 4º, da Lei nº 6.533, de 24.5.1978.
Art. 21, alínea "a", da Lei nº 7.183, de 5.4.1984.
Art. 21, alínea "b", da Lei nº 7.183, de 5.4.1984.
Art. 21, alínea "c", da Lei nº 7.183, de 5.4.1984.
Art. 21, inciso I, da Lei nº 6.533, de 24.5.1978.
Art. 21, inciso II, da Lei nº 6.533, de 24.5.1978.
Art. 21, inciso III, da Lei nº 6.533, de 24.5.1978.
Art. 21, inciso IV, da Lei nº 6.533, de 24.5.1978.
Art. 21, inciso V, da Lei nº 6.533, de 24.5.1978.
Art. 22 da Lei nº 8.036, de 11.5.1990 c/c art. 1º, inciso I, do Decreto-Lei nº 368, de 19.12.1968.
Art. 22 da Lei nº 8.036, de 11.5.1990, c/c art. 1º, inciso II, do Decreto-Lei nº 368, de 19.12.1968.
Art. 22 da Lei nº 8.630, de 25.2.1993.
Art. 22, § 2º, da Lei nº 7.183, de 5.4.1984.
Art. 22, caput, da Lei nº 6.533, de 24.5.1978.
Art. 22, caput, da Lei nº 7.183, de 5.4.1984.
Art. 22, parágrafo único, da Lei nº 6.533, de 24.5.1978.
Art. 224, § 1º, da Consolidação das Leis do Trabalho.
Art. 224, § 1º, parte final, da Consolidação das Leis do Trabalho.
Art. 224, § 2º, da Consolidação das Leis do Trabalho.
Art. 224, caput, da Consolidação das Leis do Trabalho, com redação conferida pela MP 905 de 11 de novembro de 2019.
Art. 224, caput, da Consolidação das Leis do Trabalho.
Art. 225 da Consolidação das Leis do Trabalho.
Art. 227, § 1º, da Consolidação das Leis do Trabalho.
Art. 227, caput, da Consolidação das Leis do Trabalho.
Art. 229, caput, da Consolidação das Leis do Trabalho.
Art. 23 da Lei nº 6.533, de 24.5.1978.
Art. 23 da Lei nº 6.615/1978.
Art. 23, § 1º, inciso I, da Lei nº 8.036, de 11.5.1990, c/c art. 35, caput, da Lei Complementar 150, de 2015.
Art. 23, § 1º, inciso I, da Lei nº 8.036, de 11.5.1990.
Art. 23, § 1º, inciso II, da Lei nº 8.036, de 11.5.1990.
Art. 23, § 1º, inciso IV, da Lei nº 8.036, de 11.5.1990 c/c art. 35, caput, da Lei Complementar 150, de 2015.

Fls. 469

Art. 23, § 1º, inciso IV, da Lei nº 8.036, de 11.5.1990.
Art. 23, § 1º, inciso V, da Lei nº 8.036, de 11.5.1990 c/c art. 35, caput, da Lei Complementar 150, de 2015.
Art. 23, § 1º, inciso V, da Lei nº 8.036, de 11.5.1990.
Art. 23, §1º, inciso I, c/c art. 18, §1º, da Lei 8.036, de 11.5.1990.
Art. 23, §1º, inciso I, c/c art. 18, caput, da Lei 8.036, de 11.5.1990.
Art. 23, caput, da Lei nº 7.183, de 5.4.1984.
Art. 230, § 2º, da Consolidação das Leis do Trabalho.
Art. 230, caput, da Consolidação das Leis do Trabalho.
Art. 234, alínea "a", da Consolidação das Leis do Trabalho.
Art. 234, alínea "b", da Consolidação das Leis do Trabalho.
Art. 234, parágrafo único, da Consolidação das Leis do Trabalho.
Art. 235, § 1º, da Consolidação das Leis do Trabalho.
Art. 235, § 2º, da Consolidação das Leis do Trabalho.
Art. 235, caput, da Consolidação das Leis do Trabalho.
Art. 235-C, §1º , da Consolidação das Leis do Trabalho.
Art. 235-C, §10 da CLT, com redação dada pela Lei 13.103/2015.
Art. 235-C, §2º, da Consolidação das Leis do Trabalho.
Art. 235-C, §3º da CLT, com redação dada pela Lei 13.103/2015.
Art. 235-C, §3º, da Consolidação das Leis do Trabalho.
Art. 235-C, §4º da CLT, com redação dada pela Lei 13.103/2015.
Art. 235-C, §6º, da Consolidação das Leis do Trabalho.
Art. 235-C, §8º da CLT, com redação dada pela Lei 13.103/2015.
Art. 235-C, §9º da CLT, com redação dada pela Lei 13.103/2015.
Art. 235-C, §9º, da Consolidação das Leis do Trabalho.
Art. 235-C, caput da CLT, com redação dada pela Lei 13.103/2015.
Art. 235-D, § 5º da CLT, com redação dada pela Lei 13.103/2015.
Art. 235-D, §1º da CLT, com redação dada pela Lei 13.103/2015.
Art. 235-D, §2º da CLT, com redação dada pela Lei 13.103/2015.
Art. 235-D, §3º da CLT, com redação dada pela Lei 13.103/2015.
Art. 235-D, caput da CLT, com redação dada pela Lei 13.103/2015.
Art. 235-D, inciso I, da Consolidação das Leis do Trabalho.
Art. 235-D, inciso II, da Consolidação das Leis do Trabalho.
Art. 235-D, inciso III, da Consolidação das Leis do Trabalho.
Art. 235-E, §1º, da Consolidação das Leis do Trabalho.
Art. 235-E, §11º, da Consolidação das Leis do Trabalho.
Art. 235-E, §4º, da Consolidação das Leis do Trabalho.
Art. 235-E, §5º, da Consolidação das Leis do Trabalho.
Art. 235-E, §6º, da Consolidação das Leis do Trabalho.
Art. 235-E, §7º, da Consolidação das Leis do Trabalho.
Art. 235-E, I da CLT, com redação dada pela Lei 13.103/2015.
Art. 235-E, II da CLT, com redação dada pela Lei 13.103/2015.
Art. 235-E, III da CLT, com redação dada pela Lei 13.103/2015.
Art. 235-F da CLT, com redação dada pela Lei 13.103/2015.
Art. 235-F da Consolidação das Leis do Trabalho.
Art. 235-G da CLT, com redação dada pela Lei 13.103/2015.
Art. 235-G da Consolidação das Leis do Trabalho.
Art. 238, § 2º, da Consolidação das Leis do Trabalho.
Art. 238, § 3º, da Consolidação das Leis do Trabalho.
Art. 238, § 4º, da Consolidação das Leis do Trabalho.
Art. 238, § 5º, da Consolidação das Leis do Trabalho.
Art. 238, § 6º, da Consolidação das Leis do Trabalho.
Art. 238, caput, da Consolidação das Leis do Trabalho.
Art. 239, § 1º, da Consolidação das Leis do Trabalho.
Art. 239, § 2º, da Consolidação das Leis do Trabalho.
Art. 239, § 3º, da Consolidação das Leis do Trabalho.
Art. 239, § 4º, da Consolidação das Leis do Trabalho.
Art. 239, caput, da Consolidação das Leis do Trabalho.
Art. 24 da Lei nº 6.615, de 16.12.1978.
Art. 24 da Lei nº 7.998, de 11.1.1990.
Art. 24 da Lei nº 7.998, de 11/01/1990, combinado com art. 7º, inciso I da Portaria nº 1.195, de 30/10/19 e art. 1º da Portaria nº 1.127 de 14/10/19 da Secretaria Especial de Previdência e Trabalho, do Ministério da Economia.
Art. 24 da Lei nº 7.998, de 11/01/1990, combinado com art. 7º, inciso II da Portaria nº 1.195, de 30/10/19 e art. 1º da Portaria nº 1.127 de 14/10/19 da Secretaria Especial de Previdência e Trabalho, do Ministério da Economia.
Art. 24, caput, da Lei nº 7.183, de 5.4.1984.
Art. 24, da Lei nº 7.998, de 11.1.1990, combinado com o art. 7º do Decreto nº 76.900, de 23.12.1975.
Art. 24, da Lei nº 7.998, de 11.1.1990, combinado com o art. 7º, do Decreto nº 76.900, de 23.12.1975.
Art. 24, parágrafo único, da Lei nº 7.183, de 5.4.1984.
Art. 240, caput, da Consolidação das Leis do Trabalho.
Art. 240, da Consolidação das Leis do Trabalho.
Art. 241, caput, da Consolidação das Leis do Trabalho.
Art. 241, parágrafo único, da Consolidação das Leis do Trabalho.
Art. 242 da Consolidação das Leis do Trabalho.
Art. 243 da Consolidação das Leis do Trabalho.
Art. 244, § 2º, da Consolidação das Leis do Trabalho.
Art. 244, § 3º, da Consolidação das Leis do Trabalho.
Art. 244, § 4º, da Consolidação das Leis do Trabalho.
Art. 245 da Consolidação das Leis do Trabalho.
Art. 246 da Consolidação das Leis do Trabalho.
Art. 248, § 1º, da Consolidação das Leis do Trabalho.

Art. 248, § 2º, da Consolidação das Leis do Trabalho.
Art. 248, caput, da Consolidação das Leis do Trabalho.
Art. 249, § 2º, da Consolidação das Leis do Trabalho.
Art. 25 da Lei nº 6.615, de 16.12.1978.
Art. 25 da Lei nº 8.630, de 25.2.1993.
Art. 25, § 1º, da Lei 13.475/17.
Art. 25, § 1º, da Lei nº 7.183, de 5.4.1984.
Art. 25, § 2º, da Lei 13.475/17.
Art. 25, caput, da Lei 13.475/17.
Art. 25, caput, da Lei nº 7.183, de 5.4.1984.
Art. 250, caput, da Consolidação das Leis do Trabalho.
Art. 251, caput, da Consolidação das Leis do Trabalho.
Art. 252 da Consolidação das Leis do Trabalho.
Art. 253, caput, da Consolidação das Leis do Trabalho.
Art. 26 da Lei nº 6.533, de 24.5.1978.
Art. 26 da Lei nº 6.615, de 16.12.1978.
Art. 26 da Lei nº 8.630, de 25.2.93.
Art. 26, § 1º, da Lei nº 7.183, de 5.4.1984.
Art. 26, § 2º, da Lei nº 7.183, de 5.4.1984.
Art. 26, § 3º, da Lei nº 7.183, de 5.4.1984.
Art. 26, inciso I, da Lei 13.475/17.
Art. 26, inciso II, da Lei 13.475/17.
Art. 26, parágrafo único, da Lei nº 8.630, de 25.2.1993.
Art. 27 da Lei nº 6.533, de 24.5.1978.
Art. 27, inciso I, da Lei 13.475/17.
Art. 27, inciso II, da Lei 13.475/17.
Art. 28 da Lei nº 8.630, de 25.2.1993.
Art. 28, caput, da Lei 13.475/17.
Art. 28, parágrafo único, da Lei 13.475/17.
Art. 29, § 1º, da Consolidação das Leis do Trabalho.
Art. 29, § 1º, da Lei nº 7.183, de 5.4.1984.
Art. 29, § 2º, da Consolidação das Leis do Trabalho c/c arts. 9º e 19 da Lei Complementar 150, de 2015.
Art. 29, § 2º, da Consolidação das Leis do Trabalho.
Art. 29, § 4º, da Consolidação das Leis do Trabalho c/c art. 19 da Lei Complementar 150, de 2015.
Art. 29, § 4º, da Consolidação das Leis do Trabalho.
Art. 29, §1º, da Lei 13.475/17.
Art. 29, §2º, da Lei 13.475/17.
Art. 29, alínea "a", da Lei nº 7.183, de 5.4.1984.
Art. 29, alínea "b", da Lei nº 7.183, de 5.4.1984.
Art. 29, alínea "c", da Lei nº 7.183, de 5.4.1984.
Art. 29, alínea "d", da Lei nº 7.183, de 5.4.1984.
Art. 29, caput da CLT.
Art. 29, caput, da Lei 13.475/17.
Art. 293 da Consolidação das Leis do Trabalho.
Art. 294 da Consolidação das Leis do Trabalho.
Art. 295, caput, da Consolidação das Leis do Trabalho.
Art. 296 da Consolidação das Leis do Trabalho.
Art. 297 da Consolidação das Leis do Trabalho.
Art. 298 da Consolidação das Leis do Trabalho.
Art. 299 da Consolidação das Leis do Trabalho.
Art. 3°, inciso I, da Lei n° 5.811, de 11 de outubro de 1972.
Art. 3°, inciso II, da Lei n° 5.811, de 11 de outubro de 1972.
Art. 3°, inciso III, da Lei n° 5.811, de 11 de outubro de 1972.
Art. 3°, inciso IV, da Lei n° 5.811, de 11 de outubro de 1972.
Art. 3°, inciso V, da Lei n° 5.811, de 11 de outubro de 1972.
Art. 3º da Lei Complementar 150, de 2015.
Art. 3º da Lei nº 6.224, de 14.7.1975.
Art. 3º, § 1º, da Lei nº 9.719, de 27.11.1998.
Art. 3º, § 2º da Lei Complementar 150, de 2015.
Art. 3º, caput, da Lei nº 7.183, de 5.4.1984.
Art. 3º, caput, da Lei nº 9.601, de 21.1.1998.
Art. 3º, da Lei nº 9.601, de 21.1.1998.
Art. 3º, inciso I, da Lei nº 9.719, de 27.11.1998.
Art. 3º, inciso V, § 2º; Art. 4º, § 2º; art. 5º; art. 6º e art. 7º da Lei 13.189/15, alterada pela Lei 13.456/17.
Art. 3º, incisos I e II, da Lei nº 9.719, de 27.11.1998.
Art. 3º, parágrafo único, da Lei nº 7.183, de 5.4.1984.
Art. 30 da Lei nº 6.533, de 24.5.1978.
Art. 30, § 2º, da Lei nº 7.183, de 5.4.1984.
Art. 30, caput e incisos da Lei nº 7.183, de 5.4.1984.
Art. 300, caput, da Consolidação das Leis do Trabalho.
Art. 301 da Consolidação das Leis do Trabalho.
Art. 303 da Consolidação das Leis do Trabalho.
Art. 304, caput, da Consolidação das Leis do Trabalho.
Art. 304, parágrafo único, da Consolidação das Leis do Trabalho.
Art. 305 da Consolidação das Leis do Trabalho.
Art. 307 da Consolidação das Leis do Trabalho.
Art. 308 da Consolidação das Leis do Trabalho.
Art. 31 da Lei nº 7.183, de 5.4.1984.
Art. 31, inciso I, da Lei 13.475/17.

Fls. 471

Art. 31, inciso II, da Lei 13.475/17.
Art. 31, inciso III, da Lei 13.475/17.
Art. 31, inciso IV, da Lei 13.475/17.
Art. 318 da Consolidação das Leis do Trabalho.
Art. 319 da Consolidação das Leis do Trabalho.
Art. 32, inciso I, da Lei 13.475/17.
Art. 32, inciso II, da Lei 13.475/17.
Art. 32, inciso III, da Lei 13.475/17.
Art. 32, inciso IV, da Lei 13.475/17.
Art. 320, § 1º, da Consolidação das Leis do Trabalho.
Art. 320, § 2º, da Consolidação das Leis do Trabalho.
Art. 320, § 3º, da Consolidação das Leis do Trabalho.
Art. 320, caput, da Consolidação das Leis do Trabalho.
Art. 321 da Consolidação das Leis do Trabalho.
Art. 322, § 1º, da Consolidação das Leis do Trabalho.
Art. 322, § 2º, da Consolidação das Leis do Trabalho.
Art. 322, § 3º, da Consolidação das Leis do Trabalho.
Art. 322, caput, da Consolidação das Leis do Trabalho.
Art. 33, caput, da Lei nº 7.183, de 5.4.1984.
Art. 33, inciso I, da Lei 13.475/17.
Art. 33, inciso II, da Lei 13.475/17.
Art. 33, inciso III, da Lei 13.475/17.
Art. 33, inciso IV, da Lei 13.475/17.
Art. 335, alínea "a", da Consolidação das Leis do Trabalho.
Art. 335, alínea "b", da Consolidação das Leis do Trabalho.
Art. 335, alínea "c", da Consolidação das Leis do Trabalho.
Art. 34, §1º, da Lei 13.146, de 06 de julho de 2015 c/c artigo 1º da Lei nº 9.029, de 13 de abril de 1995.
Art. 34, §2º, da Lei 13.146, de 06 de julho de 2015 c/c artigo 1º da Lei nº 9.029, de 13 de abril de 1995.
Art. 34, §3º, da Lei 13.146, de 06 de julho de 2015 c/c artigo 1º da Lei nº 9.029, de 13 de abril de 1995.
Art. 34, §4º, da Lei 13.146, de 06 de julho de 2015 c/c artigo 1º da Lei nº 9.029, de 13 de abril de 1995.
Art. 34, §5º, da Lei 13.146, de 06 de julho de 2015 c/c artigo 1º da Lei nº 9.029, de 13 de abril de 1995.
Art. 34, alínea "a", da Lei nº 7.183, de 5.4.1984.
Art. 34, alínea "b", da Lei nº 7.183, de 5.4.1984.
Art. 34, alínea "c", da Lei nº 7.183, de 5.4.1984.
Art. 34, caput, da Lei 13.475/17.
Art. 35 da Lei nº 7.183, de 5.4.1984.
Art. 35, caput, c/c §§1º, 2º e 4º, da Lei 13.475/2017.
Art. 35, caput, da Lei Complementar 150, de 2015.
Art. 358, caput, da Consolidação das Leis do Trabalho.
Art. 358, parágrafo único, da Consolidação das Leis do Trabalho.
Art. 36 da Lei nº 12.815, de 5.6.2013.
Art. 36 da Lei nº 7.183, de 5.4.1984.
Art. 36, §4º, da Lei 13.146, de 06 de julho de 2015 c/c artigo 1º da Lei nº 9.029, de 13 de abril de 1995.
Art. 36, inciso I, da Lei 13.475/17.
Art. 36, inciso II, da Lei 13.475/17.
Art. 36, inciso III, da Lei 13.475/17.
Art. 37 da Lei nº 7.183, de 5.4.1984.
Art. 37, § 1º, da Lei nº 7.183, de 5.4.1984.
Art. 37, § 2º, da Lei nº 7.183, de 5.4.1984.
Art. 37, § 3º, da Lei nº 7.183, de 5.4.1984.
Art. 37, caput, da Lei 13.475/17.
Art. 373-A, inciso I, da CLT c/c art. 19 da Lei Complementar 150, de 2015 .
Art. 373-A, inciso I, da CLT c/c art. 19 da Lei Complementar 150, de 2015.
Art. 373-A, inciso I, da CLT.
Art. 373-A, inciso I, da Consolidação das Leis do Trabalho.
Art. 373-A, inciso II, da CLT c/c art. 19 da Lei Complementar 150, de 2015.
Art. 373-A, inciso II, da CLT.
Art. 373-A, inciso II, da Consolidação das Leis do Trabalho.
Art. 373-A, inciso III, da CLT.
Art. 373-A, inciso III, da Consolidação das Leis do Trabalho.
Art. 373-A, inciso IV, da Consolidação das Leis do Trabalho c/c art. 19 da Lei Complementar 150, de 2015.
Art. 373-A, inciso IV, da Consolidação das Leis do Trabalho.
Art. 373-A, inciso V, da CLT.
Art. 373-A, inciso V, da Consolidação das Leis do Trabalho.
Art. 373-A, inciso VI, da Consolidação das Leis do Trabalho c/c art. 19 da Lei Complementar 150, de 2015.
Art. 373-A, inciso VI, da Consolidação das Leis do Trabalho.
Art. 377, da Consolidação das Leis do Trabalho.
Art. 38, § 1º, da Lei nº 7.183, de 5.4.1984.
Art. 38, caput, da Lei 13.475/17.
Art. 38, caput, da Lei nº 7.183, de 5.4.1984.
Art. 38, inciso I, da Lei 13.475/17.
Art. 38, inciso II, da Lei 13.475/17.
Art. 38, incisos I e II, da Lei 13.475/17.
Art. 384 da Consolidação das Leis do Trabalho.
Art. 386 da Consolidação das Leis do Trabalho.
Art. 389, § 1º, da Consolidação das Leis do Trabalho.
Art. 39 da Lei nº 12.815, de 5.6.2013.
Art. 39, caput, da Lei 13.475/17.
Art. 39, caput, da Lei nº 7.183, de 5.4.1984.

Fls. 4731

Art. 39, parágrafo único, da Lei nº 7.183, de 5.4.1984.
Art. 390, caput, da Consolidação das Leis do Trabalho.
Art. 390-C da Consolidação das Leis do Trabalho.
Art. 391, parágrafo único, da Consolidação das Leis do Trabalho.
Art. 391-A da CLT c/c Art. 10, inciso II, alínea "b", do Ato das Disposições Constitucionais Transitórias c/c art. 19 da Lei Complementar 150, de 2015.
Art. 391-A da CLT c/c Art. 10, inciso II, alínea "b", do Ato das Disposições Constitucionais Transitórias c/c Lei Complementar nº 146, de 25 de junho de 2014.
Art. 391-A da CLT c/c Art. 10, inciso II, alínea "b", do Ato das Disposições Constitucionais Transitórias.
Art. 392, § 3º, da Consolidação das Leis do Trabalho.
Art. 392, § 4º, inciso I, da Consolidação das Leis do Trabalho.
Art. 392, § 4º, inciso II, da Consolidação das Leis do Trabalho c/c art. 19 da Lei Complementar 150, de 2015.
Art. 392, § 4º, inciso II, da Consolidação das Leis do Trabalho.
Art. 392, caput, da Consolidação das Leis do Trabalho c/c art. 19 da Lei Complementar 150, de 2015.
Art. 392, caput, da Consolidação das Leis do Trabalho.
Art. 392-A, da Consolidação das Leis do Trabalho c/c art. 19 da Lei Complementar 150, de 2015.
Art. 392-A, da Consolidação das Leis do Trabalho.
Art. 393 da Consolidação das Leis do Trabalho.
Art. 394, caput, incisos I, I e III, da Consolidação das Leis do Trabalho, com redação conferida pela Lei 13.467/17.
Art. 394, I, da Consolidação das Leis do Trabalho, com redação conferida pela Lei 13.467/17.
Art. 394, II, da Consolidação das Leis do Trabalho, com redação conferida pela Lei 13.467/17.
Art. 394, III, da Consolidação das Leis do Trabalho, com redação conferida pela Lei 13.467/17.
Art. 394-A da CLT.
Art. 394-A, §2º, da Consolidação das Leis do Trabalho, com redação conferida pela Lei 13.467/17, alterada pela Medida Provisória 808/17.
Art. 394-A, §3º, da Consolidação das Leis do Trabalho, com redação conferida pela Lei 13.467/17, alterada pela Medida Provisória 808/17.
Art. 394-A, caput, da Consolidação das Leis do Trabalho, com redação conferida pela Lei 13.467/17, alterada pela Medida Provisória 808/17.
Art. 395 da Consolidação das Leis do Trabalho c/c art. 19 da Lei Complementar 150, de 2015.
Art. 395 da Consolidação das Leis do Trabalho.
Art. 396, caput, da Consolidação das Leis do Trabalho c/c art. 19 da Lei Complementar 150, de 2015.
Art. 396, caput, da Consolidação das Leis do Trabalho.
Art. 4°, "caput", combinado com artigo 3°, inciso I, da Lei n° 5.811, de 11 de outubro de 1972.
Art. 4°, "caput", combinado com artigo 3°, inciso II, da Lei n° 5.811, de 11 de outubro de 1972.
Art. 4°, "caput", combinado com artigo 3°, inciso III, da Lei n° 5.811, de 11 de outubro de 1972.
Art. 4°, "caput", combinado com artigo 3°, inciso IV, da Lei n° 5.811, de 11 de outubro de 1972.
Art. 4°, inciso I, da Lei n° 5.811, de 11 de outubro de 1972.
Art. 4°, inciso II, da Lei n° 5.811, de 11 de outubro de 1972.
Art. 4º da Lei 6.019, de 3.1.1974, com redação dada pela Lei 13.429/17.
Art. 4º da Lei nº 6.533, de 24.5.1978.
Art. 4º da Lei nº 9.432/1997.
Art. 4º inciso II, da Lei nº 9.601, de 21.1.1998.
Art. 4º, § 1º, inciso I, da Lei nº 9.601, de 21.1.1998.
Art. 4º, § 1º, inciso II, da Lei nº 9.601, de 21.1.1998.
Art. 4º, § 2º da Lei 13.475/17.
Art. 4º, § 2º, da MP 927.
Art. 4º, § 3º, da Lei nº 9.601, de 21.1.1998.
Art. 4º, caput, do Decreto-Lei nº 972, de 17.10.1969.
Art. 4º, da Lei nº 9.719, de 27.11.98.
Art. 4º, inciso I, da Lei nº 9.601, de 21.1.1998.
Art. 4º, inciso II, da Lei nº 9.601, de 21.1.1998.
Art. 4º, parágrafo único da Lei Complementar 150, de 2015.
Art. 4º, parágrafo único, da Lei nº 7.418, de 16.12.1985, alterada pela Lei nº 7.619, de 30.9.1987 c/c o art. 19 da Lei Complementar 150, de 2015.
Art. 4º, parágrafo único, da Lei nº 7.418, de 16.12.1985, alterada pela Lei nº 7.619, de 30.9.1987.
Art. 4º-C, inciso I, alínea "a", da Lei no 6.019, de 3 de janeiro de 1974, com a redação conferida pela Lei 13.467/17.
Art. 4º-C, inciso I, alínea "b", da Lei no 6.019, de 3 de janeiro de 1974, com a redação conferida pela Lei 13.467/17.
Art. 4º-C, inciso I, alínea "c", da Lei no 6.019, de 3 de janeiro de 1974, com a redação conferida pela Lei 13.467/17.
Art. 4º-C, inciso I, alínea "d", da Lei no 6.019, de 3 de janeiro de 1974, com a redação conferida pela Lei 13.467/17.
Art. 4º-C, inciso II, da Lei no 6.019, de 3 de janeiro de 1974, com a redação conferida pela Lei 13.467/17.
Art. 40 da Lei nº 12.815, de 5.6.2013.
Art. 40, caput, da Lei 13.475/17.
Art. 40, parágrafo 3º, da Lei nº 12.815 de 5.6.2013.
Art. 40, parágrafo único, da Lei 13.475/17.
Art. 400 da Consolidação das Leis do Trabalho.
Art. 403, caput, da Consolidação das Leis do Trabalho.
Art. 403, parágrafo único, da Consolidação das Leis do Trabalho.
Art. 404, caput, da Consolidação das Leis do Trabalho.
Art. 405, § 2º, da Consolidação das Leis do Trabalho.
Art. 405, § 5º, da Consolidação das Leis do Trabalho.
Art. 405, inciso I, da Consolidação das Leis do Trabalho.
Art. 405, inciso II, § 3º, alínea "a", da Consolidação das Leis do Trabalho.
Art. 405, inciso II, § 3º, alínea "b", da Consolidação das Leis do Trabalho.
Art. 405, inciso II, § 3º, alínea "c", da Consolidação das Leis do Trabalho.
Art. 405, inciso II, § 3º, alínea "d", da Consolidação das Leis do Trabalho.
Art. 409 da Consolidação das Leis do Trabalho.
Art. 41, § 1º, da Lei nº 3.857, de 22.12.1960.
Art. 41, § 2º, da Lei nº 3.857, de 22.12.1960.
Art. 41, §2º, da Lei 13.475/17.
Art. 41, §3º, da Lei 13.475/17.

Art. 41, §4º, da Lei 13.475/17.
Art. 41, caput, c/c art. 47, §1º da Consolidação das Leis do Trabalho, com redação conferida pela Lei 13.467/17.
Art. 41, caput, c/c art. 47, caput, da Consolidação das Leis do Trabalho, com redação conferida pela Lei 13.467/17.
Art. 41, caput, da Consolidação das Leis do Trabalho.
Art. 41, caput, da Lei 13.475/17.
Art. 41, caput, da Lei nº 3.857, de 22.12.1960.
Art. 41, parágrafo único, da Consolidação das Leis do Trabalho.
Art. 412 da Consolidação das Leis do Trabalho.
Art. 413, inciso I, da Consolidação das Leis do Trabalho.
Art. 413, inciso II, da Consolidação das Leis do Trabalho.
Art. 413, incisso II, da Consolidação das Leis do Trabalho.
Art. 413, parágrafo único, da Consolidação das Leis do Trabalho.
Art. 42 da Lei nº 12.815 de 5.6.2013.
Art. 42, § 1º, da Lei nº 3.857, de 22.12.1960.
Art. 42, § 2º, da Lei nº 3.857, de 22.12.1960.
Art. 42, § 3º, da Lei nº 3.857, de 22.12.1960.
Art. 42, caput, da Lei 13.475/17.
Art. 42, inciso I, da Lei nº 3.857, de 22.12.1960.
Art. 42, inciso II, da Lei nº 3.857, de 22.12.1960.
Art. 427, caput, da Consolidação das Leis do Trabalho.
Art. 428, § 2º, da Consolidação das Leis do Trabalho.
Art. 428, § 3º, da Consolidação das Leis do Trabalho.
Art. 428, caput, da Consolidação das Leis do Trabalho.
Art. 429, §2º, da Consolidação das Leis do Trabalho, com redação da Lei nº 12.594/2012.
Art. 429, caput, da Consolidação das Leis do Trabalho, combinado com Art. 53 do Decreto nº 9.579, de 22 de novembro de2018.
Art. 429, caput, da Consolidação das Leis do Trabalho.
Art. 43, § 1º, alínea "a", da Lei nº 7.183, de 5.4.1984.
Art. 43, § 1º, alínea "b", da Lei nº 7.183, de 5.4.1984.
Art. 43, § 2º, alínea "b", da Lei nº 7.183, de 5.4.1984.
Art. 43, §2º, da Lei 13.475/17.
Art. 43, §4º, da Lei 13.475/17.
Art. 43, §7º, da Lei 13.475/17.
Art. 43, caput, da Lei 13.475/17.
Art. 43, caput, da Lei nº 7.183, de 5.4.1984.
Art. 430, § 1º da Consolidação das Leis do Trabalho, combinado com Art. 50, §1º, do Decreto nº 9.579/2018 e Art. 5º, V, da Portaria 723 de 23 de abril de 2012.
Art. 430, § 1º da Consolidação das Leis do Trabalho, combinado com Art. 50, §1º, do Decreto nº 9.579/2018 e Art. 5º, VI, da Portaria 723 de 23 de abril de 2012.
Art. 430, § 1º da Consolidação das Leis do Trabalho, combinado com Art. 50, §1º, do Decreto nº 9.579/2018 e Art. 5º, VII, da Portaria 723 de 23 de abril de 2012.
Art. 430, § 1º, da Consolidação das Leis do Trabalho.
Art. 432, § 1º, da Consolidação das Leis do Trabalho.
Art. 432, caput, da Consolidação das Leis do Trabalho.
Art. 433 da Consolidação das Leis do Trabalho.
Art. 44 da Lei nº 3.857, de 22.12.1960.
Art. 44, §1º, da Lei 13.475/17.
Art. 44, §2º, da Lei 13.475/17.
Art. 44, §3º, da Lei 13.475/17.
Art. 44, §4º, da Lei 13.475/17.
Art. 44, caput, da Lei nº 7.183, de 5.4.1984.
Art. 442-A da Consolidação das Leis do Trabalho c/c art. 19 da Lei Complementar 150, de 2015.
Art. 442-A da Consolidação das Leis do Trabalho.
Art. 444 da Consolidação das Leis do Trabalho c/c art. 19 da Lei Complementar 150, de 2015.
Art. 444 da Consolidação das Leis do Trabalho c/c art. 2ºC da Lei 7.998, de 11 de janeiro de 1990 c/c art. 19 da Lei Complementar 150/2015.
Art. 444 da Consolidação das Leis do Trabalho c/c art. 2ºC da Lei 7.998, de 11 de janeiro de 1990.
Art. 444 da Consolidação das Leis do Trabalho.
Art. 445, caput, da Consolidação das Leis do Trabalho.
Art. 445, parágrafo único, da Consolidação das Leis do Trabalho.
Art. 45 da Lei nº 7.183, de 5.4.1984.
Art. 45 da Lei nº 8.630, de 25.2.1993.
Art. 45, §3º, da Lei 13.475/17.
Art. 45, §4º, da Lei 13.475/17.
Art. 452-A da Consolidação das Leis do Trabalho, com redação conferida pela Lei 13.467/17, c/c art. 2º, I, da Portaria 349, de 23 de maio de 2018.
Art. 452-A da Consolidação das Leis do Trabalho, com redação conferida pela Lei 13.467/17, c/c art. 2º, III, da Portaria 349, de 23 de maio de 2018.
Art. 452-A da Consolidação das Leis do Trabalho, com redação conferida pela Lei 13.467/17.
Art. 452-A, §1º, da Consolidação das Leis do Trabalho, com redação conferida pela Lei 13.467/17.
Art. 452-A, §11º, da Consolidação das Leis do Trabalho, com redação conferida pela Lei 13.467/17, alterada pela Medida Provisória 808/17.
Art. 452-A, §4º, da Consolidação das Leis do Trabalho, com redação conferida pela Lei 13.467/17.
Art. 452-A, §6º, da Consolidação das Leis do Trabalho, com redação conferida pela Lei 13.467/17, alterada pela Medida Provisória 808/17.
Art. 452-A, §6º, da Consolidação das leis do Trabalho, com redação conferida pela Lei 13.467/17, c/c art. 2º, §2º, da Portaria 349, de 23 de maio de 2018.
Art. 452-A, §6º, da Consolidação das Leis do Trabalho, com redação conferida pela Lei 13.467/17.
Art. 452-A, §8º, da Consolidação das Leis do Trabalho, c/c art. 6º da Portaria 349, de 23 de maio de 2018.
Art. 452-A, §9º, da Consolidação das Leis do Trabalho, com redação conferida pela Lei 13.467/17.
Art. 452-A, caput, da Consolidação das Leis do Trabalho, com redação conferida pela Lei 13.467/17, c/c art. 2º, II, da Portaria 349, de 23 de maio de 2018.
Art. 452-A, inciso I, da Consolidação das Leis do Trabalho, com redação conferida pela Lei 13.467/17, alterada pela Medida Provisória 808/17.

Art. 452-A, inciso II, c/c §12º, da Consolidação das Leis do Trabalho, com redação conferida pela Lei 13.467/17, alterada pela Medida Provisória 808/17.
Art. 452-A, inciso II, da Consolidação das Leis do Trabalho, com redação conferida pela Lei 13.467/17, alterada pela Medida Provisória 808/17.
Art. 452-A, inciso III, da Consolidação das Leis do Trabalho, com redação conferida pela Lei 13.467/17, alterada pela Medida Provisória 808/17.
Art. 452-G da Consolidação das Leis do Trabalho, com redação conferida pela Lei 13.467/17, alterada pela Medida Provisória 808/17.
Art. 452-H da Consolidação das Leis do Trabalho, com redação conferida pela Lei 13.467/17, alterada pela Medida Provisória 808/17.
Art. 456-A, parágrafo único, da Consolidação das Leis do Trabalho, com redação conferida pela Lei 13.467/17.
Art. 457, § 1º, da Consolidação das Leis do Trabalho.
Art. 457, §1º, da Consolidação das Leis do Trabalho, com redação conferida pela Lei 13.467/17, alterada pela Medida Provisória 808/17.
Art. 457, §1º, da Consolidação das Leis do Trabalho, com redação conferida pela Lei 13.467/17.
Art. 457, §12º, da Consolidação das Leis do Trabalho, com redação conferida pela Medida Provisória nº 808 de 2017.
Art. 457, §14º, inciso III, da Consolidação das Leis do Trabalho, com redação conferida pela Medida Provisória nº 808 de 2017.
Art. 457, §14º, incisos I e II, da Consolidação das Leis do Trabalho, com redação conferida pela Medida Provisória nº 808 de 2017.
Art. 457, §15º, da Consolidação das Leis do Trabalho, com redação conferida pela Medida Provisória nº 808 de 2017.
Art. 457, §16º, da Consolidação das Leis do Trabalho, com redação conferida pela Medida Provisória nº 808 de 2017.
Art. 457, §18º, da Consolidação das Leis do Trabalho, com redação conferida pela Medida Provisória nº 808 de 2017.
Art. 457, §19º, da Consolidação das Leis do Trabalho, com redação conferida pela Medida Provisória nº 808 de 2017.
Art. 457, caput, da Consolidação das Leis do Trabalho.
Art. 458, § 2º, da Consolidação das Leis do Trabalho c/c art. 19 da Lei Complementar 150, de 2015.
Art. 458, § 2º, da Consolidação das Leis do Trabalho.
Art. 458, § 3º, da Consolidação das Leis do Trabalho.
Art. 458, § 4º, da Consolidação das Leis do Trabalho.
Art. 458, da Consolidação das Leis do Trabalho c/c art. 19 da Lei Complementar 150, de 2015.
Art. 458, da Consolidação das Leis do Trabalho.
Art. 459, § 1º, da Consolidação das Leis do Trabalho.
Art. 46 da Lei nº 3.857, de 22.12.1960.
Art. 46 da Lei nº 7.183, de 5.4.1984.
Art. 461 da Consolidação das Leis do Trabalho, com redação conferida pela Lei 13.467/17.
Art. 461, caput, da Consolidação das Leis do Trabalho.
Art. 462, § 2º, da Consolidação das Leis do Trabalho.
Art. 462, § 3º, da Consolidação das Leis do Trabalho.
Art. 462, § 4º, da Consolidação das Leis do Trabalho c/c art. 19 da Lei Complementar 150, de 2015.
Art. 462, § 4º, da Consolidação das Leis do Trabalho.
Art. 462, caput, da Consolidação das Leis do Trabalho c/c art. 19 da Lei Complementar 150, de 2015.
Art. 462, caput, da Consolidação das Leis do Trabalho.
Art. 464 da Consolidação das Leis do Trabalho c/c art. 19 da Lei Complementar 150, de 2015.
Art. 464 da Consolidação das Leis do Trabalho.
Art. 468, caput, da Consolidação das Leis do Trabalho c/c art. 19 da Lei Complementar 150, de 2015.
Art. 468, caput, da Consolidação das Leis do Trabalho.
Art. 469, § 3º, da Consolidação das Leis do Trabalho c/c art. 19 da Lei Complementar 150, de 2015.
Art. 469, § 3º, da Consolidação das Leis do Trabalho.
Art. 469, caput, da Consolidação das Leis do Trabalho c/c art. 19 da Lei Complementar 150, de 2015.
Art. 469, caput, da Consolidação das Leis do Trabalho.
Art. 47 da Lei nº 7.183, de 5.4.1984.
Art. 47, §2º, da Lei 13.475/17.
Art. 47, §3º, da Lei 13.475/17.
Art. 47, caput, da Lei 13.475/17.
Art. 47, da Lei nº 3.857, de 22.12.1960.
Art. 470 da Consolidação das Leis do Trabalho c/c art. 19 da Lei Complementar 150, de 2015.
Art. 470 da Consolidação das Leis do Trabalho.
Art. 471 da Consolidação das Leis do Trabalho.
Art. 472, caput, da Consolidação das Leis do Trabalho.
Art. 473 da Consolidação das Leis do Trabalho.
Art. 476-A, § 1º, da Consolidação das Leis do Trabalho.
Art. 476-A, § 4º, da Consolidação das Leis do Trabalho.
Art. 476-A, § 5º, da Consolidação das Leis do Trabalho.
Art. 476-A, § 6º, da Consolidação das Leis do Trabalho.
Art. 476-A, caput, da Consolidação das Leis do Trabalho.
Art. 477, § 1º, da Consolidação das Leis do Trabalho.
Art. 477, § 4º, da Consolidação das Leis do Trabalho.
Art. 477, § 5º, da Consolidação das Leis do Trabalho c/c art. 19 da Lei Complementar 150, de 2015.
Art. 477, § 5º, da Consolidação das Leis do Trabalho.
Art. 477, § 6º da Consolidação das Leis do Trabalho, com redação conferida pela Lei 13.467/17 c/c art. 19 da Lei Complementar 150, de 2015.
Art. 477, § 6º da Consolidação das Leis do Trabalho, com redação conferida pela Lei 13.467/17.
Art. 477, § 6º, alínea "a", da Consolidação das Leis do Trabalho.
Art. 477, § 6º, alínea "b", da Consolidação das Leis do Trabalho.
Art. 477, § 8º, da Consolidação das Leis do Trabalho c/c art. 19 da Lei Complementar 150, de 2015.
Art. 477, § 8º, da Consolidação das Leis do Trabalho.
Art. 477, §6º da Consolidação das Leis do Trabalho, com redação conferida pela Lei 13.467/17 c/c art. 19 da Lei Complementar 150, de 2015.
Art. 477, §6º da Consolidação das Leis do Trabalho, com redação conferida pela Lei 13.467/17.
Art. 479, caput, da Consolidação das Leis do Trabalho.
Art. 48 da Lei nº 3.857, de 22.12.1960.
Art. 48 da Lei nº 7.183, de 5.4.1984.
Art. 48, inciso I, da Lei 13.475/17.
Art. 48, inciso II, da Lei 13.475/17.
Art. 48, inciso III, da Lei 13.475/17.

Art. 484-A, inciso I, alínea 'b", da Consolidação das Leis do Trabalho c/c art. 18, §1º,da Lei nº 8.036, de 11 de maio de 1990.
Art. 487, § 1º, da Consolidação das Leis do Trabalho.
Art. 487, § 5º, da Consolidação das Leis do Trabalho.
Art. 487, § 6º, da Consolidação das Leis do Trabalho.
Art. 488, caput, da Consolidação das Leis do Trabalho.
Art. 49, caput, da Lei 13.475/17.
Art. 5°, "caput", da Lei n° 5.811, de 11 de outubro de 1972.
Art. 5°, § 1°, da Lei n° 5.811, de 11 de outubro de 1972.
Art. 5°, § 2°, da Lei n° 5.811, de 11 de outubro de 1972.
Art. 5º da Lei Complementar 150, de 2015.
Art. 5º da Lei nº 5.889, de 8.6.1973, combinado com o § 1º do art. 5º do Regulamento aprovado pelo Decreto nº 73.626, de 12.2.1974.
Art. 5º da Lei nº 5.889, de 8.6.1973.
Art. 5º da Lei nº 9.719, de 27.11.98.
Art. 5º, § 2º, da Lei n°. 12.023, de 27.08.2009.
Art. 5º, § 3º, Inc. I, c/c art. 5º, § 2º, Inc. I, da MP nº 1.045 de 27/04/2021.
Art. 5º, § 3º, inciso I, combinado com o art. 5º, § 2º, inciso I, ambos da MP 936/2020.
Art. 5º, § 3º, inciso I, combinado com o art. 5º, § 2º, inciso I, da Lei nº 14.020 de 06/07/2020.
Art. 5º, inciso I, da Lei n°. 12.023, de 27.08.2009.
Art. 5º, inciso II, da Lei n°. 12.023, de 27.08.2009.
Art. 5º, inciso III, da Lei n°. 12.023, de 27.08.2009.
Art. 5º, inciso IV, da Lei n°. 12.023, de 27.08.2009.
Art. 5º, inciso V, da Lei n°. 12.023, de 27.08.2009.
Art. 5º-A, §3º, da Lei nº 6.019, de 3 de janeiro de 1974, com a redação conferida pela Lei nº 13.429/2017.
Art. 5º; § 2º, I da MP nº 1.045 de 27/04/2021.
Art. 50 da Lei nº 7.183, de 5.4.1984.
Art. 50, §1º, da Lei 13.475/17.
Art. 50, §3º, da Lei 13.475/17.
Art. 507-A da Consolidação das Leis do Trabalho com redação conferida pela Lei nº 13.467, de 2017.
Art. 51, § 2º, da Lei nº 7.183, de 5.4.1984.
Art. 51, § 3º, da Lei nº 7.183, de 5.4.1984.
Art. 51, § 4º, da Lei nº 7.183, de 5.4.1984.
Art. 51, § 5º, da Lei nº 7.183, de 5.4.1984.
Art. 51, caput, da Lei 13.475/17.
Art. 52 da Consolidação das Leis do Trabalho c/c art. 19 da Lei Complementar 150, de 2015.
Art. 52 da Consolidação das Leis do Trabalho.
Art. 52 da Lei nº 7.183, de 5.4.1984.
Art. 52, caput, da Lei 13.475/17.
Art. 52, parte final, da Lei nº 7.183, de 5.4.1984.
Art. 53 da Consolidação das Leis do Trabalho.
Art. 53, caput, da Lei 13.475/17.
Art. 54, alínea "a", da Lei nº 3.857, de 22.12.1960.
Art. 54, alínea "b", da Lei nº 3.857, de 22.12.1960.
Art. 54, caput, da Lei 13.475/17.
Art. 54, parágrafo único, da Lei 13.475/17.
Art. 543, § 3º, da Consolidação das Leis do Trabalho.
Art. 543, § 6º, da Consolidação das Leis do Trabalho.
Art. 543, caput, da Consolidação das Leis do Trabalho.
Art. 545, caput, da Consolidação das Leis do Trabalho.
Art. 545, parágrafo único, da Consolidação das Leis do Trabalho.
Art. 56, parágrafo único, da Lei 13.475/17.
Art. 57, caput, da Lei 13.475/17.
Art. 58, § 1º, da Consolidação das Leis do Trabalho c/c art. 19 da Lei Complementar 150, de 2015.
Art. 58, § 1º, da Consolidação das Leis do Trabalho.
Art. 58, § 2º, da Consolidação das Leis do Trabalho.
Art. 58, caput, da Consolidação das Leis do Trabalho c/c art. 19 da Lei Complementar 150, de 2015.
Art. 58, caput, da Consolidação das Leis do Trabalho.
Art. 58, caput, da Lei 13.475/17.
Art. 58-A, § 2º, da Consolidação das Leis do Trabalho.
Art. 58-A, caput, da Consolidação das Leis do Trabalho, com redação conferida pela Lei 13.467/17.
Art. 58-A, caput, da Consolidação das Leis do Trabalho.
Art. 58-A, caput, e §4º, da Consolidação das Leis do Trabalho, com redação conferida pela Lei 13.467/17.
Art. 582 da Consolidação das Leis do Trabalho, com redação conferida pela Lei 13.467/17.
Art. 582, caput, da Consolidação das Leis do Trabalho.
Art. 583 da Consolidação das Leis do Trabalho, com redação conferida pela Lei 13.467/17.
Art. 583, caput, da Consolidação das Leis do Trabalho.
Art. 587 da Consolidação das Leis do Trabalho, com redação conferida pela Lei 13.467/17.
Art. 587 da Consolidação das Leis do Trabalho.
Art. 59, § 1º, da Consolidação das Leis do Trabalho.
Art. 59, § 2º c/c § 5º, da Consolidação das Leis do Trabalho, com redação conferida pela Lei 13.467/17.
Art. 59, § 2º c/c §5º, da Consolidação das Leis do Trabalho, com redação conferida pela Lei 13.467/17.
Art. 59, § 2º, da Consolidação das Leis do Trabalho , com redação conferida pela Lei 13.467/17 c/c art. 19 da Lei Complementar 150, de 2015.
Art. 59, § 2º, da Consolidação das Leis do Trabalho.
Art. 59, § 4º, da Consolidação das Leis do Trabalho.
Art. 59, §2º, da Lei 13.475/17.
Art. 59, §5º, da Consolidação das Leis do Trabalho, com redação conferida pela Lei 13.467/17.
Art. 59, caput c/c art. 61, da Consolidação das Leis do Trabalho c/c art. 19 da Lei Complementar 150, de 2015.
Art. 59, caput c/c art. 61, da Consolidação das Leis do Trabalho.

Art. 59, caput, da Consolidação das Leis do Trabalho, com redação conferida pela Lei 13.467/17 c/c art. 19 da Lei Complementar 150, de 2015.
Art. 59, caput, da Consolidação das Leis do Trabalho, com redação conferida pela Lei 13.467/17.
Art. 59-A da Consolidação das Leis do Trabalho, com redação conferida pela Lei 13.467/17, alterada pela Medida Provisória 808/17.
Art. 59-A da Consolidação das Leis do Trabalho, com redação conferida pela Lei 13.467/17.
Art. 59-A, §2º da Consolidação das Leis do Trabalho, com redação conferida pela Lei 13.467/17, alterada pela Medida Provisória 808/17.
Art. 6°, "caput", combinado com artigo 3°, inciso III, da Lei n° 5.811, de 11 de outubro de 1972.
Art. 6°, "caput", combinado com artigo 3°, inciso IV, da Lei n° 5.811, de 11 de outubro de 1972.
Art. 6°, "caput", combinado com artigo 4°, inciso I, da Lei n° 5.811, de 11 de outubro de 1972.
Art. 6°, inciso I, da Lei n° 5.811, de 11 de outubro de 1972.
Art. 6°, inciso II, da Lei n° 5.811, de 11 de outubro de 1972.
Art. 6º da Lei Complementar 150, de 2015.
Art. 6º da Lei nº 5.889, de 8.6.1973.
Art. 6º da Lei nº 6.533, de 24.5.1978.
Art. 6º, § 1º, da Lei 13.475/17.
Art. 6º, § 2º, da Lei 13.475/17.
Art. 6º, § 3º da MP 927.
Art. 6º, § 3º, da Lei 13.475/17.
Art. 6º, caput, da Lei 13.475/17.
Art. 6º, caput, da Lei nº 6.615, de 16.12.1978.
Art. 6º, caput, da Lei nº 9.719, de 27.11.98.
Art. 6º, caput, da MP 927.
Art. 6º, inciso I, da Lei n°. 12.023, de 27.08.2009.
Art. 6º, inciso II, da Lei n°. 12.023, de 27.08.2009.
Art. 6º, inciso II, da Lei nº 5.811, de 11.10.72.
Art. 6º, inciso III, da Lei n°. 12.023, de 27.08.2009.
Art. 6º, parágrafo único, da Lei 6.019, de 3.1.1974.
Art. 6º, parágrafo único, da Lei nº 9.719, de 27.11.1998.
Art. 6º-A da Lei nº 10.101/2000.
Art. 60 e parágrafo único da Consolidação das Leis do Trabalho, com redação conferida pela Lei 13.467/17.
Art. 60, caput, da Lei 13.475/17.
Art. 602 da Consolidação das Leis do Trabalho, com redação conferida pela Lei 13.467/17.
Art. 602, caput, da Consolidação das Leis do Trabalho.
Art. 602, parágrafo único, da Consolidação das Leis do Trabalho.
Art. 61, § 1º, da Consolidação das Leis do Trabalho.
Art. 61, § 2º, da Consolidação das Leis do Trabalho.
Art. 61, § 3º, da Consolidação das Leis do Trabalho.
Art. 61, §2º, da Lei 13.475/17.
Art. 61, §3º, da Lei 13.475/17.
Art. 61, caput, da Lei 13.475/17.
Art. 62, caput, da Lei 13.475/17.
Art. 628, § 1º, da Consolidação das Leis do Trabalho.
Art. 63, caput, da Lei 13.475/17.
Art. 630, § 3º, da Consolidação das Leis do Trabalho c/c art. 19 da Lei Complementar 150, de 2015.
Art. 630, § 3º, da Consolidação das Leis do Trabalho.
Art. 630, § 4º, da Consolidação das Leis do Trabalho c/c art. 19 da Lei Complementar 150, de 2015.
Art. 630, § 4º, da Consolidação das Leis do Trabalho.
Art. 630, § 5º, da Consolidação das Leis do Trabalho.
Art. 630, §4º, da Consolidação das Leis do Trabalho.
Art. 64, caput, da Lei 13.475/17.
Art. 65, caput, da Lei 13.475/17.
Art. 66 da Consolidação das Leis do Trabalho.
Art. 66, caput, da Lei 13.475/17.
Art. 67, §2º, da Lei 13.475/17.
Art. 67, caput c/c §1º, da Lei 13.475/2017.
Art. 67, caput, c/c art. 68, caput, da Consolidação das Leis do Trabalho.
Art. 67, caput, da Consolidação das Leis do Trabalho.
Art. 67, parágrafo único, da Consolidação das Leis do Trabalho.
Art. 68, §1º, da Consolidação das Leis do Trabalho, com redação conferida pela MP 905 de 11 de novembro de 2019.
Art. 68, caput, da Lei 13.475/17.
Art. 7° da Lei n° 605/1949.
Art. 7º da Lei nº 605/1949 c/c art. 19 da Lei Complementar 150/2015.
Art. 7º inciso II combinado com Art. 8º § 1º e Art. 12 caput e incisos I e II, da MP 936/2020.
Art. 7º inciso II combinado com Art. 8º e Arts. 11 e 12, da Lei nº 14.020 de 06/07/2020.
Art. 7º inciso II da MP nº 1.045 de 27/04/2021.
Art. 7º inciso III da MP nº 1.045 de 27/04/2021.
Art. 7º, § 1º, da Lei 13.475/17.
Art. 7º, § 3º da MP nº 1.045 de 27/04/2021.
Art. 7º, §1º, incisos I e II da MP nº 1.045 de 27/04/2021.
Art. 7º, §1º, incisos I, II e III da Lei nº 14.020 de 06/07/2020.
Art. 7º, caput, da Lei nº 14.020 de 06/07/2020.
Art. 7º, caput, da Lei nº 9.719, de 27.11.98.
Art. 7º, caput, da MP 936/2020.
Art. 7º, caput, da MP nº 1.045 de 27/04/2021.
Art. 7º, III e alíneas "a", "b" e "c" combinado com o art. 11, §1º, da Lei nº 14.020 de 06/07/2020.
Art. 7º, III e alíneas "a", "b" e "c" combinado com o art. 11, §1º, da MP nº 1.045 de 27/04/2021.
Art. 7º, III, e alíneas "a", "b" ou "c" combinado com o art. 11, §1º, da MP 936/2020.
Art. 7º, inciso I, da Lei nº 14.020 de 06/07/2020.

Art. 7º, inciso I, da MP 936/2020.
Art. 7º, inciso I, da MP nº 1.045 de 27/04/2021.
Art. 7º, parágrafo único, da Lei nº 5.889, de 8.6.1973.
Art. 7º, parágrafo único, da Lei nº 9.719, de 27.11.1998.
Art. 7º, parágrafo único, inciso II, da MP 936/2020.
Art. 70 da Consolidação das Leis do Trabalho.
Art. 71, § 1º, da Consolidação das Leis do Trabalho c/c art. 19 da Lei Complementar 150, de 2015.
Art. 71, § 1º, da Consolidação das Leis do Trabalho.
Art. 71, § 3º, da Consolidação das Leis do Trabalho.
Art. 71, § 4º, da Consolidação das Leis do Trabalho, com redação conferida pela Lei 13.467/17 c/c art. 19 da Lei Complementar 150, de 2015.
Art. 71, § 4º, da Consolidação das Leis do Trabalho, com redação conferida pela Lei 13.467/17.
Art. 71, §5º , da Consolidação das Leis do Trabalho.
Art. 71, §5º da CLT, com redação dada pela Lei 13.103/2015.
Art. 71, §5º, da Consolidação das Leis do Trabalho.
Art. 71, caput, da Consolidação das Leis do Trabalho c/c art. 19 da Lei Complementar 150, de 2015.
Art. 71, caput, da Consolidação das Leis do Trabalho.
Art. 71, caput, da Lei 13.475/17.
Art. 72, caput, da Lei 13.475/17.
Art. 722 da Consolidação das Leis do Trabalho.
Art. 73, § 1°, da Consolidação das Leis do Trabalho.
Art. 73, §2º, da Lei 13.475/17.
Art. 73, §3º, da Lei 13.475/17.
Art. 73, §4º, da Lei 13.475/17.
Art. 73, §5º, inciso I, da Lei 13.475/17.
Art. 73, §5º, inciso II, da Lei 13.475/17.
Art. 73, §5º, inciso III, da Lei 13.475/17.
Art. 73, §5º, inciso IV, da Lei 13.475/17.
Art. 73, caput, da Consolidação das Leis do Trabalho.
Art. 74, §2º da CLT.
Art. 74, §3º da CLT.
Art. 74, caput, da Consolidação das Leis do Trabalho.
Art. 74, caput, da Lei 13.475/17.
Art. 75-C da Consolidação das Leis do Trabalho.
Art. 75-C, §1º, da Consolidação das Leis do Trabalho.
Art. 75-C, §2º, da Consolidação das Leis do Trabalho.
Art. 75-D, da Consolidação das Leis do Trabalho.
Art. 75-E, da Consolidação das Leis do Trabalho.
Art. 76 da Consolidação das Leis do Trabalho.
Art. 78, caput, da Consolidação das Leis do Trabalho.
Art. 78, parágrafo único, da Consolidação das Leis do Trabalho.
Art. 78, parágrafo único, parte final, da Consolidação das Leis do Trabalho.
Art. 8° da Lei n° 5.811, de 11 de outubro de 1972.
Art. 8° da Lei n° 605/1949.
Art. 8º da Lei 6.019 de 3.1.1974, combinado com o art. 7º e art. 9º da Portaria nº 789 de 2.6.2014.
Art. 8º da Lei 6.019, de 3.1.1974, combinado com os artigos 7º e 9º da Portaria nº 789, de 2.6.2014.
Art. 8º da Lei 6.019, de 3.1.1974, em combinação com o art. 7º, §3º, da Portaria nº 789, de 2.6.2014.
Art. 8º da Lei 6.019, de 3.1.1974.
Art. 8º da Lei 6.019/74 c/c art. 7º, §2º e art. 9º da Portaria 789, de 02.06.2014.
Art. 8º da Lei n.º 5.811, de 11.10.72.
Art. 8º da Lei nº 5.889, de 8.6.1973.
Art. 8º da Lei nº 9.719, de 27.11.1998.
Art. 8º, § 1º da MP nº 1.045 de 27/04/2021.
Art. 8º, § 1º, da Lei 13.475/17.
Art. 8º, § 2º, da Lei 13.475/17.
Art. 8º, § 2º, inciso I, da Lei nº 14.020 de 06/07/2020.
Art. 8º, § 2º, inciso I, da MP 936/2020.
Art. 8º, § 3º da Lei nº 14.020 de 06/07/2020.
Art. 8º, § 3º, da Lei 13.475/17.
Art. 8º, § 3º, inciso I, da MP nº 1.045 de 27/04/2021.
Art. 8º, § 3º, inciso II, da MP 936/2020.
Art. 8º, § 4º, da Lei nº 14.020 de 06/07/2020.
Art. 8º, § 4º, da MP 936/2020.
Art. 8º, §4º, incisos I e II da MP nº 1.045 de 27/04/2021.
Art. 8º, §5º da MP nº 1.045 de 27/04/2021.
Art. 8º, §5º, da Lei nº 14.020 de 06/07/2020.
Art. 8º, §5º, da MP 936/2020.
Art. 8º, §6º da MP nº 1.045 de 27/04/2021.
Art. 8º, caput, da Lei nº 14.020 de 06/07/2020.
Art. 8º, caput, da Lei nº 4.680, de 18.6.1965.
Art. 8º, caput, da Lei nº 6.615, de 16.12.1978.
Art. 8º, caput, da MP 936/2020.
Art. 8º, caput, e §7º da MP nº 1.045 de 27/04/2021.
Art. 82, parágrafo único, da Consolidação das Leis do Trabalho.
Art. 9°, "caput", da Lei n° 5.811, de 11 de outubro de 1972.
Art. 9º da Lei 6.019, de 3.1.1974.
Art. 9º da Lei Complementar 150, de 2015.
Art. 9º da Lei nº 4.680, de 18.6.1965.
Art. 9º da Lei nº 605/1949.

Art. 9º do Decreto nº 66.408, de 3.4.1970.
Art. 9º, § 1º, da Lei nº 5.889, de 8.6.1973.
Art. 9º, § 2º, da Lei nº 5.889, de 8.6.1973.
Art. 9º, § 5º ,da Lei nº 5.889, de 8.6.1973.
Art. 9º, §2º da Lei 6.019/74, com a redação conferida pela Lei 13.429/17.
Art. 9º, alinea "a", da Lei nº 5.889, de 8.6.1973.
Art. 9º, alinea "b", da Lei nº 5.889, de 8.6.1973.
Art. 9º, caput, da Lei nº 6.533, de 24.5.1978.
Art. 9º, caput, do Decreto-Lei nº 972, de 17.10.1969.
Art. 93 da Lei nº 8.213, de 24 de julho de 1991.
Art. 93, § 1º, da Lei nº 8.213, de 24.7.1991.
Art. nº 413, inciso II, da Consolidação das Leis do Trabalho.
Art.235-C, §1º da CLT, com redação dada pela Lei 13.103/2015.
Art.235-C, §2º da CLT, com redação dada pela Lei 13.103/2015.
Art.4º da lei 6.019, de 3 de janeiro de 1974, combinado com o art. 12, II, do Decreto nº 73.841, de 13.3.1971.
Artigo 24 c/c art. 19 da Lei 7.998/90.
Artigos 3º e 7º c/c artigo 24 da Lei nº 7.998 de 11/01/1990.
Arts. 1º e 4º da Lei nº 7.418, de 16.12.1985, alterada pela Lei nº 7.619, de 30.9.1987, combinado com o art. 5º, caput, do Decreto nº 95.247, de 17.11.1987.
Arts. 1º e 8º da Lei nº 7.418, de 16.12.85, alterada pela Lei nº 7.619, de 30.9.1987, combinado com o art. 4º, caput, do Decreto nº 95.247, 17.11.1987.
Arts. 17, §3º, e 19 da Lei Complementar nº 150/2015 c/c art. 153 da Consolidação das Leis do Trabalho.
Arts. 17, caput, e 19 da Lei Complementar nº 150/2015 c/c art. 130, § 1º, da Consolidação das Leis do Trabalho.
Arts. 19 e 32 da Lei Complementar 150, de 2015, c/c Portaria Interministerial 822, de 30 de Setembro de 2015, c/c art. 41 caput da CLT.
Arts. 2º, §5º, inciso III, e 19 da Lei Complementar nº 150/2015 c/c art. 75 da Consolidação das Leis do Trabalho.
Arts. 23, §3º, e 19 da Lei Complementar nº 150/2015.
Arts. 23, §5º, e 19 da Lei Complementar 150/2015.
Arts. 24 e 19 da Lei Complementar nº 150/2015.
Arts. 3º, 7º e 24 da Lei 7.998, de 11/01/1990 combinado com arts. 5º, 6º e 7º da Portaria 1.129/2014.
Arts. 3º, 7º, 8º e 24 da Lei 7.998, de 11/01/1990.
Arts. 5º; 6º, § 2º e 14 da Lei nº 14.020 de 06/07/2020.
Arts. 5º; 6º, § 2º e 14 da MP 936, de 01/04/2020.
Lei nº 10.101/2000, art. 6º, parágrafo único.
NR-01 DISPOSIÇÕES GERAIS
NR-03 EMBARGO OU INTERDIÇÃO
NR-04 SERVIÇOS ESPECIALIZADOS EM ENGENHARIA DE SEGURANÇA E EM MEDICINA DO TRABALHO
NR-05 COMISSÃO INTERNA DE PREVENÇÃO DE ACIDENTES - CIPA
NR-06 EQUIPAMENTO DE PROTEÇÃO INDIVIDUAL- EPI
NR-07 PROGRAMA DE CONTROLE MÉDICO DE SAÚDE OCUPACIONAL
NR-08 EDIFICAÇÕES
NR-09 PROGRAMA DE PREVENÇÃO DE RISCOS
NR-10 INSTALAÇÕES E SERVIÇOS EM ELETRICIDADE
NR-11 TRANSPORTE, MOVIMENTAÇÃO, ARMAZENAGEM EMANUSEIO DE MATERIAIS
NR-12 MÁQUINAS E EQUIPAMENTOS
NR-13 CALDEIRAS E VASOS SOB PRESSÃO
NR-14 FORNOS
NR-15 ATIVIDADES E OPERAÇÕES INSALUBRES
NR-16 ATIVIDADES E OPERAÇÕES PERIGOSAS
NR-17 ERGONOMIA
NR-18 CONDIÇÕES E MEIO AMBIENTE DE TRABALHO NA INDÚSTRIA DA CONSTRUÇÃO
NR-19 EXPLOSIVOS
NR-20 LÍQUIDOS COMBUSTÍVEIS E INFLAMÁVEIS
NR-21 TRABALHO A CÉU ABERTO
NR-22 SEGURANÇA E SAÚDE OCUPACIONAL NA MINERAÇÃO
NR-23 PROTEÇÃO CONTRA INCÊNDIOS
NR-24 CONDIÇÕES SANITÁRIAS E DE CONFORTO NOS LOCAIS DE TRABALHO
NR-25 RESÍDUOS INDUSTRIAIS
NR-26 SINALIZAÇÃO DE SEGURANÇA
NR-29 SEGURANÇA E SAÚDE NO TRABALHO PORTUÁRIO
NR-30 SEGURANÇA E SAÚDE NO TRABALHO AQUAVIÁRIO
NR-31 SST NA AGRICULTURA, PECUÁRIA SILVICULTURA, EXPLORAÇÃO FLORESTAL E AQÜICULTURA
NR-32 SEGURANÇA E SAÚDE NO TRABALHO EM SERVIÇOS DE SAÚDE
NR-33 SEGURANÇA E SAÚDE NOS TRABALHOS EM ESPAÇOS CONFINADOS
NR-34 CONDIÇÕES E MEIO AMBIENTE DE TRABALHO NA INDÚSTRIA DA CONSTRUÇÃO E REPARAÇÃO NAVAL
NR-35 TRABALHO EM ALTURA
NR-36 - SEGURANÇA E SAÚDE NO TRABALHO EM EMPRESAS DE ABATE E PROCESSAMENTO DE CARNES E DERIVADOS
NR-37 SEGURANÇA E SAÚDE EM PLATAFORMAS DE PETRÓLEO

Serviços e Empreendimentos

Fls. 480

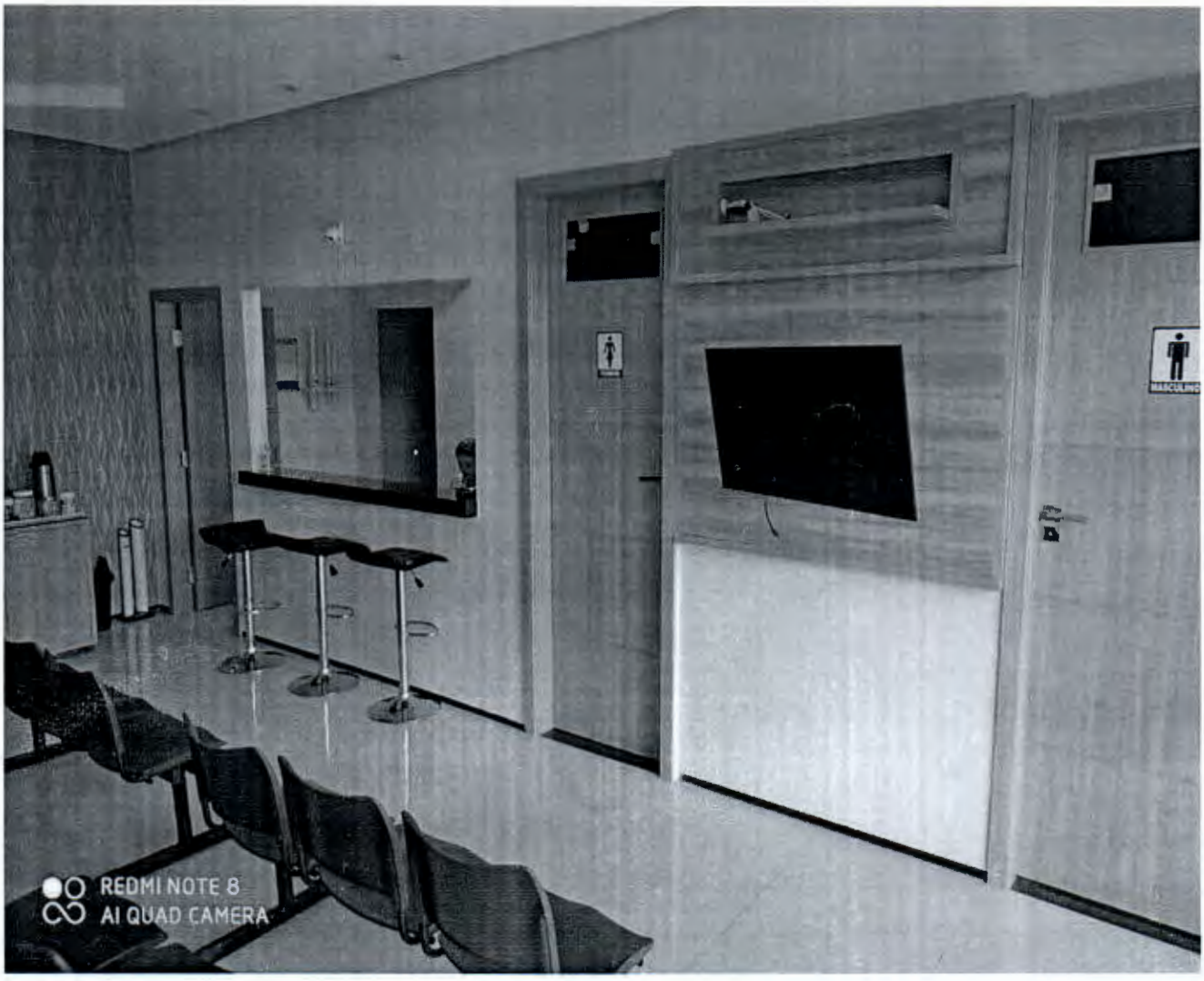

W. C. SERVICOS E EMPREENDIMENTOS LTDA
CNPJ: 37.113.308/0001-53
R. Major Delfino Calvo, 70, Sala 01, Centro
São Domingos do Maranhão | CEP: 65.790-000
E-mail: w.c.servicoseempreendimentos@hotmail.com

Serviços e Empreendimentos

Fls. 481

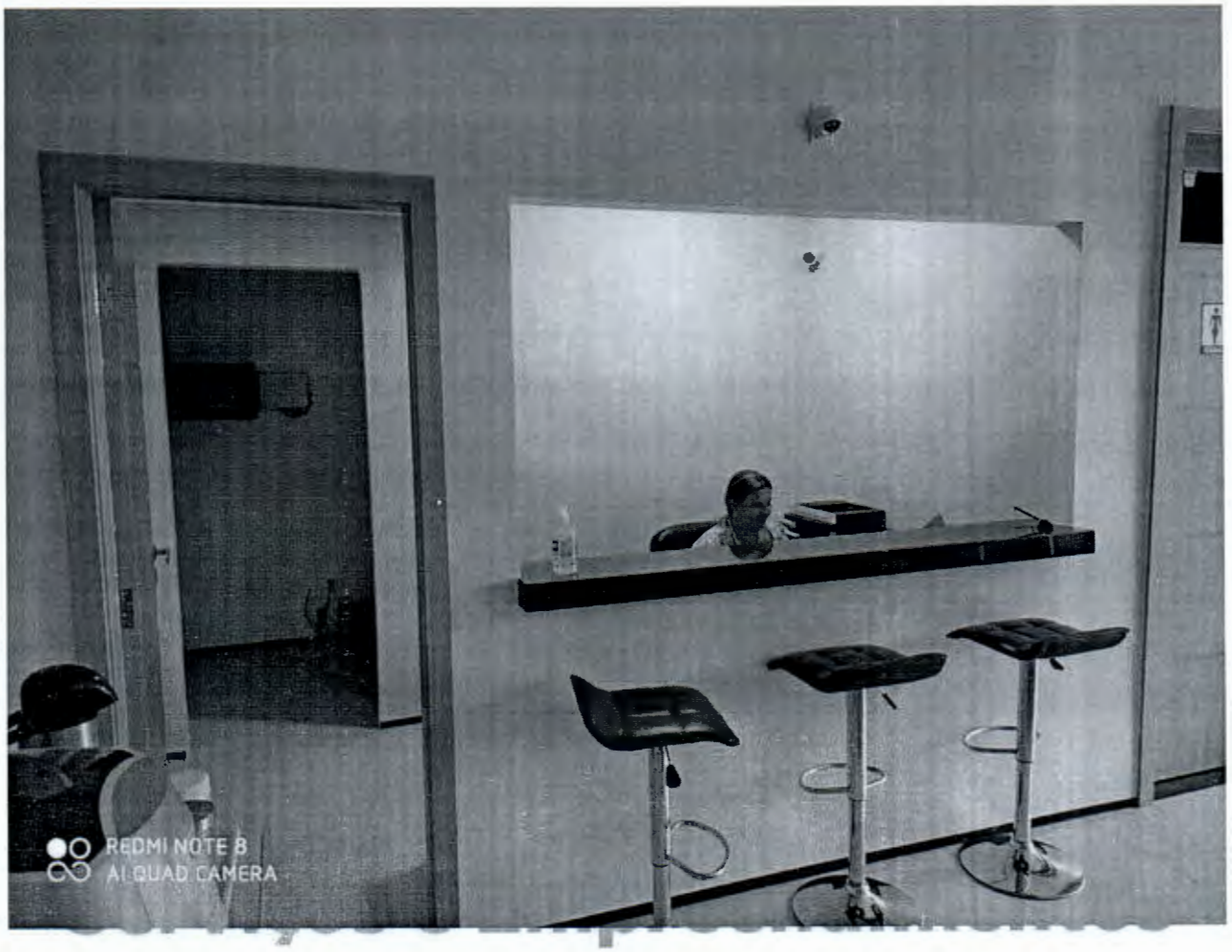

W. C. SERVICOS E EMPREENDIMENTOS LTDA
CNPJ: 37.113.308/0001-53
R. Major Delfino Calvo, 70, Sala 01, Centro
São Domingos do Maranhão | CEP: 65.790-000
E-mail: w.c.servicoseempreendimentos@hotmail.com

Serviços e Empreendimentos

Fls: 482



Serviços e Empreendimentos

W. C. SERVICOS E EMPREENDIMENTOS LTDA
CNPJ: 37.113.308/0001-53
R. Major Delfino Calvo, 70, Sala 01, Centro
São Domingos do Maranhão | CEP: 65.790-000
E-mail: w.c.servicoseempreendimentos@hotmail.com

Serviços e Empreendimentos

Fls. 483

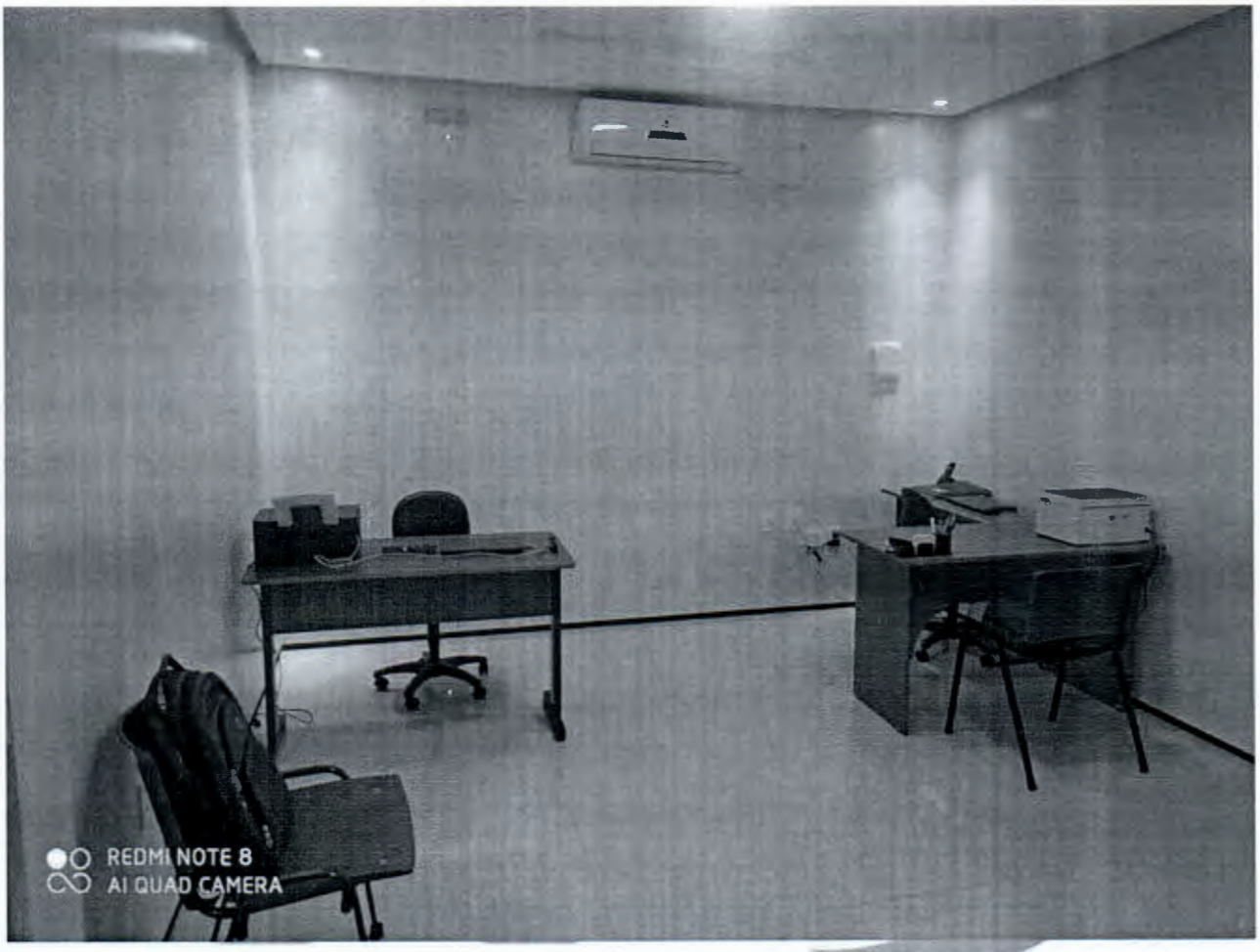

Serviços e Empreendimentos

W. C. SERVICOS E EMPREENDIMENTOS LTDA
CNPJ: 37.113.308/0001-53
R. Major Delfino Calvo, 70, Sala 01, Centro
São Domingos do Maranhão | CEP: 65.790-000
E-mail: w.c.servicoseempreendimentos@hotmail.com

Serviços e Empreendimentos

Fls. 484



W. C. SERVICOS E EMPREENDIMENTOS LTDA
CNPJ: 37.113.308/0001-53
R. Major Delfino Calvo, 70, Sala 01, Centro
São Domingos do Maranhão | CEP: 65.790-000
E-mail: w.c.servicoseempreendimentos@hotmail.com

Serviços e Empreendimentos

Fls. 485

COMISSÃO PERMANENTE DE LICITAÇÃO – CPL
PREFEITURA MUNICIPAL DE JOÃO LISBOA - MA
PROCESSO ADMINISTRATIVO: 20.010/2022
TOMADA DE PREÇO Nº 005 / 2022
ENDEREÇO: Av. Imperatriz, 131, Centro, João Lisboa - MA
DATA: 18 de abril de 2022
HORÁRIO: 08:00hrs (HORÁRIO LOCAL)

ANEXO III
DECLARAÇÃO EM CUMPRIMENTO AO DISPOSTO NO INCISO XXXIII DO ART. 7º DA CONSTITUIÇÃO FEDERAL

Prezado Senhor,

A empresa **WC SERVIÇOS E EMPREENDIMENTOS, LTDA** inscrito no CNPJ sob o nº: **37.113.308/0001-53**, **com sede na Rua Major Delfino Calvo 2 nº 70 Sala 01 Centro, São Domingos do Maranhão- MA, CEP: 65790-000**, por intermédio de seu representante legal o (a) Sr (SÓCIOS) **FERNANDO VALERIO DA SILVA**, Brasileiro, Empresário, portador (a) da Carteira de Identidade nº **1722413200-11** e do CPF n **008.583.533-18**, E **WANDERSON DA COSTA SILVA**, Brasileiro, Empresário, portador (a) da Carteira de Identidade nº **035987612008-0** SSP/MA e do CPF nº **608.747.743-81,** DECLARA, para fins do disposto no inciso V do art. 27 da Lei no 8.666/1993, acrescido pela Lei no 9.854/1999, que não emprega menor de 18 (dezoito) anos em trabalho noturno, perigoso ou insalubre e não emprega menor de 16 (dezesseis) anos.

Ressalva: emprega menor, a partir de 14 (quatorze) anos, na condição de aprendiz (**NÃO**). Observação: em caso afirmativo, assinalar a ressalva acima).

São Domingos do Maranhão – MA, 18 de abril de 2022

WC SERVIÇOS E EMPREENDIMENTOS, LTDA
CNPJ Nº 37.113.308/0001-53
ARTHUR AUGUSTO SILVA PORTO NIEMEYER
PROCURADOR
RG nº 35690495-4 SSP/MA
CPF nº 839.333.793-34

Serviços e Empreendimentos

COMISSÃO PERMANENTE DE LICITAÇÃO – CPL
PREFEITURA MUNICIPAL DE JOÃO LISBOA - MA
PROCESSO ADMINISTRATIVO: 20.010/2022
TOMADA DE PREÇO Nº 005 / 2022
ENDEREÇO: Av. Imperatriz, 131, Centro, João Lisboa - MA
DATA: 18 de abril de 2022
HORÁRIO: 08:00hrs (HORÁRIO LOCAL)

DECLARAÇÃO DE NÃO VISITA TÉCNICA

Prezado Senhor,

Declaro, em atendimento ao previsto no **TOMADA DE PREÇO Nº 007/2022**, que A Empresa **WC SERVIÇOS E EMPREENDIMENTOS, LTDA** inscrito no CNPJ sob o nº: **37.113.308/0001-53**, com sede na **Rua Major Delfino Calvo 2 nº 70 Sala 01 Centro, São Domingos do Maranhão-MA, CEP: 65790-000**, por intermédio de seu representante legal o (a) Sr (SÓCIOS) **FERNANDO VALERIO DA SILVA,** Brasileiro, Empresário, portador (a) da Carteira de Identidade nº. **1722413200-1**1 e do CPF n **008.583.533-18, E WANDERSON DA COSTA SILVA**, Brasileiro, Empresário, portador(a) da Carteira de Identidade nº **035987612008-0** SSP/MA e do CPF nº **608.747.743-81** afirmo que estou ciente das condições físicas, que conheço todos os elementos técnicos necessários ao cumprimento do objeto desta licitação, responsabilizando-se integralmente, também, pela execução dos serviços nas condições descritas no Termo de Referência que em nenhuma hipótese poderei alegar desconhecimento das condições existentes para elaboração do orçamento e das planilhas, bem como para a execução Do contrato e cumprimento das obrigações decorrentes.

Observação: A não aceitação dessa declaração que substitui a VISITA TÉCNICA fere o Artigo nº03 da Lei nº8.666/93 em conjunto com o Art. Nº37 inc.XXI da Constituição Federal e todos os acórdãos citados acima.

LEGISLAÇÃO
Acórdão nº4.968/2011- Segunda Câmara
Acordão nº110/2012 – Plenário TCU
Acórdão nº785/2012 – Plenário TCU
Acórdão nº 906/2012 –Plenário TCU
Acórdão nº7519/2013 – Segunda Câmara,TCU -024.995/2013-4

São Domingos do Maranhão – MA, 18 de abril de 2022

WC SERVIÇOS E EMPREENDIMENTOS, LTDA
CNPJ Nº 37.113.308/0001-53
ARTHUR AUGUSTO SILVA PORTO NIEMEYER
PROCURADOR
RG nº 35690495-4 SSP/MA
CPF nº 839.333.793-34

Serviços e Empreendimentos

Fls. 497

COMISSÃO PERMANENTE DE LICITAÇÃO – CPL
PREFEITURA MUNICIPAL DE JOÃO LISBOA - MA
PROCESSO ADMINISTRATIVO: 20.010/2022
TOMADA DE PREÇO Nº 005 / 2022
ENDEREÇO: Av. Imperatriz, 131, Centro, João Lisboa - MA
DATA: 18 de abril de 2022
HORÁRIO: 08:00hrs (HORÁRIO LOCAL)

DECLARAÇÃO DE MANUTENÇÃO DO RESPONSÁVEL TÉCNICO

Prezado Senhor,

A empresa **WC SERVIÇOS E EMPREENDIMENTOS, LTDA** inscrito no CNPJ sob o n°: **37.113.308/0001-53**, **com sede na Rua Major Delfino Calvo 2 nº 70 Sala 01 Centro, São Domingos do Maranhão- MA, CEP: 65790-000**, por intermédio de seu representante legal o (a) Sr (SÓCIOS) **FERNANDO VALERIO DA SILVA**, Brasileiro, Empresário, portador (a) da Carteira de Identidade n°. **1722413200-11**e do CPF n **008.583.533-18**, E **WANDERSON DA COSTA SILVA**, Brasileiro, Empresário, portador(a) da Carteira de Identidade nº **035987612008-0** SSP/MA e do CPF nº **608.747.743-81,** DECLARA que o engenheiros responsáveis para execução da **TOMADA DE PREÇO N° 005/2022 que o(a) Sr.(a) BRUNO CAMPOS DA SILVA, brasileiro portador(a) do CPF(MF) nº 059.581.513-80 e inscrito(a) no CREA ou CAU/MA sob o nº 191 683 1230,** como Responsável Técnico para acompanhar a execução da obra, objeto da licitação em apreço.

São Domingos do Maranhão – MA, 18 de abril de 2022

WC SERVIÇOS E EMPREENDIMENTOS, LTDA
CNPJ Nº 37.113.308/0001-53
ARTHUR AUGUSTO SILVA PORTO NIEMEYER
PROCURADOR
RG nº 35690495-4 SSP/MA
CPF nº 839.333.793-34

Serviços e Empreendimentos

COMISSÃO PERMANENTE DE LICITAÇÃO – CPL
PREFEITURA MUNICIPAL DE JOÃO LISBOA - MA
PROCESSO ADMINISTRATIVO: 20.010/2022
TOMADA DE PREÇO Nº 005 / 2022
ENDEREÇO: Av. Imperatriz, 131, Centro, João Lisboa - MA
DATA: 18 de abril de 2022
HORÁRIO: 08:00hrs (HORÁRIO LOCAL)

ANEXO VI
DECLARAÇÃO DE ELABORAÇÃO INDEPENDENTE DE PROPOSTA

WC SERVIÇOS E EMPREENDIMENTOS, LTDA inscrito no CNPJ sob o nº: **37.113.308/0001-53, com sede na Rua Major Delfino Calvo nº 70 Sala 01 Centro, São Domingos do Maranhão- MA, CEP: 65790-000**, como representante devidamente constituído do Sr (SÓCIOS) **FERNANDO VALERIO DA SILVA**, Brasileiro, Empresário, portador (a) da Carteira de Identidade nº. **1722413200-11**e do CPF n **008.583.533-18**, E **WANDERSON DA COSTA SILVA**, Brasileiro, Empresário, portador (a) da Carteira de Identidade nº **035987612008-0** SSP/MA e do CPF nº **608.747.743-81,** doravante denominada Licitante, para fins do disposto no item do Edital **TOMADA DE PREÇO 007/2022** declara, sob as penas da Lei, em especial o art. 299 do Código Penal Brasileiro, que:

a) A proposta anexa foi elaborada de maneira independente **WC SERVIÇOS E EMPREENDIMENTOS, LTDA**, e que o conteúdo da proposta anexa não foi, no todo ou em parte, direta ou indiretamente, informado a discutido com ou recebido de qualquer outro participante potencial ou de fato da **TOMADA DE PREÇO 005/2022**, por qualquer meio ou por qualquer pessoa;
b) A intenção de apresentar a proposta anexa não foi informada a, discutido com ou recebido de qualquer outro participante potencial ou de fato da **TOMADA DE PREÇO 005/2022**, por qualquer meio ou por qualquer pessoa;
c) Que não tentou, por qualquer meio ou por qualquer pessoa, influir na decisão de qualquer outro participante potencial ou de fato da **TOMADA DE PREÇO 005/2022** quanto a participar ou não da referida licitação;
d) Que o conteúdo da proposta anexa não será, no todo ou em parte, direta ou indiretamente, comunicado a ou discutido com qualquer outro participante potencial ou de fato da **TOMADA DE PREÇO 005/2022** antes da adjudicação do objeto da referida licitação;
e) Que o conteúdo da proposta anexa não foi, no todo ou em parte, direta ou indiretamente, informado a, discutido com ou recebido de qualquer integrante de (órgão licitante) antes da abertura oficial das propostas;
f) Que está plenamente ciente do teor e da extensão desta declaração e que detém plenos poderes e informações para firmá-la.

São Domingos do Maranhão – MA, 18 de abril de 2022

WC SERVIÇOS E EMPREENDIMENTOS, LTDA
CNPJ Nº 37.113.308/0001-53
ARTHUR AUGUSTO SILVA PORTO NIEMEYER
PROCURADOR
RG nº 35690495-4 SSP/MA
CPF nº 839.333.793-34

Serviços e Empreendimentos

Fls. 489

COMISSÃO PERMANENTE DE LICITAÇÃO – CPL
PREFEITURA MUNICIPAL DE JOÃO LISBOA - MA
PROCESSO ADMINISTRATIVO: 20.010/2022
TOMADA DE PREÇO Nº 005 / 2022
ENDEREÇO: Av. Imperatriz, 131, Centro, João Lisboa - MA
DATA: 18 de abril de 2022
HORÁRIO: 08:00hrs (HORÁRIO LOCAL)

DECLARAÇÃO DE LOCALIZAÇÃO E FUNCIONAMENTO

Prezados Senhores,

Eu, **FERNANDO VALERIO DA SILVA**, Brasileiro, Empresário, portador (a) da Carteira de Identidade nº. **1722413200-11**e do CPF n **008.583.533-18**, E **WANDERSON DA COSTA SILVA**, Brasileiro, Empresário, portador (a) da Carteira de Identidade nº **035987612008-0** SSP/MA e do CPF nº **608.747.743-81**, declaro sob as penalidades da lei, que a empresa **WC SERVIÇOS E EMPREENDIMENTOS, LTDA** inscrito no CNPJ sob o nº: **37.113.308/0001-53**, **com sede na Rua Major Delfino Calvo 2nº 70 Sala 01 Centro, São Domingos do Maranhão-MA, CEP: 65790-000**, sendo o local e instalações adequados e compatíveis para o exercício do ramo de atividade da mesma.
Segue em anexo fotografia da sede da empresa em cores (tamanho mínimo de 10 cm x 15 cm) da área externa (fachada) e interna (escritório, depósito, etc.), comprovando que a empresa não possui endereço fictício.
Declaro ainda, que assumo inteira responsabilidade por todas as informações dispostas nesta declaração, eximindo a Prefeitura Municipal de **JOÃO LISBOA - MA** de qualquer responsabilidade sobre as informações prestadas por esta empresa.

São Domingos do Maranhão – MA, 18 de abril de 2022

WC SERVIÇOS E EMPREENDIMENTOS, LTDA
CNPJ Nº 37.113.308/0001-53
ARTHUR AUGUSTO SILVA PORTO NIEMEYER
PROCURADOR
RG nº 35690495-4 SSP/MA
CPF nº 839.333.793-34

Serviços e Empreendimentos

Fls. 490

COMISSÃO PERMANENTE DE LICITAÇÃO – CPL
PREFEITURA MUNICIPAL DE JOÃO LISBOA - MA
PROCESSO ADMINISTRATIVO: 20.010/2022
TOMADA DE PREÇO Nº 005 / 2022
ENDEREÇO: Av. Imperatriz, 131, Centro, João Lisboa - MA
DATA: 18 de abril de 2022
HORÁRIO: 08:00hrs (HORÁRIO LOCAL)

DECLARAÇÃO QUE O(S) EMPRESÁRIO / SÓCIO(S) / DIRIGENTE(S) / RESPONSÁVEL(ÉIS) TÉCNICO(S) NÃO É(SÃO) SERVIDOR(ES) PÚBLICO(S) DO MUNICÍPIO DE JOÃO LISBOA - MA

Prezados Senhores,

WC SERVIÇOS E EMPREENDIMENTOS, LTDA inscrito no CNPJ sob o nº: **37.113.308/0001-53**, **com sede na Rua Major Delfino Calvo 2nº 70 Sala 01 Centro, São Domingos do Maranhão- MA, CEP: 65790-000**, como representante devidamente constituído do Sr (SÓCIOS) **FERNANDO VALERIO DA SILVA**, Brasileiro, Empresário, portador (a) da Carteira de Identidade nº. **1722413200-11**e do CPF n **008.583.533-18**, E **WANDERSON DA COSTA SILVA**, Brasileiro, Empresário, portador (a) da Carteira de Identidade nº **035987612008-0** SSP/MA e do CPF nº **608.747.743-81**, declara sob as penas da Lei, em observância a vedação prevista no art. 20, inciso XII, da Lei nº 12.465/2011, que o(s) empresário, sócio(s), dirigente(s) e/ou responsável(éis) técnico(s) não é(são) servidor(es) público(s) do Município de **JOÃO LISBOA - MA**, não estando, portanto, enquadrados no art. 9º, inciso III, da Lei nº 8.666/93, não havendo, também, qualquer outro impeditivo para participar de licitações e firmar contrato com a administração pública.

São Domingos do Maranhão – MA, 18 de abril de 2022

WC SERVIÇOS E EMPREENDIMENTOS, LTDA
CNPJ Nº 37.113.308/0001-53
ARTHUR AUGUSTO SILVA PORTO NIEMEYER
PROCURADOR
RG nº 35690495-4 SSP/MA
CPF nº 839.333.793-34

Serviços e Empreendimentos

Fls. 491

COMISSÃO PERMANENTE DE LICITAÇÃO – CPL
PREFEITURA MUNICIPAL DE JOÃO LISBOA - MA
PROCESSO ADMINISTRATIVO: 20.010/2022
TOMADA DE PREÇO Nº 005 / 2022
ENDEREÇO: Av. Imperatriz, 131, Centro, João Lisboa - MA
DATA: 18 de abril de 2022
HORÁRIO: 08:00hrs (HORÁRIO LOCAL)

ANEXO VIII

DECLARAÇÃO DE CONFECÇÃO E INSTALAÇÃO DE PLACAS INDICATIVAS

A Signatária . **WC SERVIÇOS E EMPREENDIMENTOS, LTDA** inscrito no CNPJ sob o nº: **37.113.308/0001-53**, **com sede na Rua Major Delfino Calvo 2nº 70 Sala 01 Centro, São Domingos do Maranhão- MA, CEP: 65790-000**, como representante devidamente constituído do Sr (SÓCIOS) **FERNANDO VALERIO DA SILVA**, Brasileiro, Empresário, portador (a) da Carteira de Identidade nº. **1722413200-11**e do CPF n **008.583.533-18**, E **WANDERSON DA COSTA SILVA**, Brasileiro, Empresário, portador (a) da Carteira de Identidade nº **035987612008-0** SSP/MA e do CPF nº **608.747.743-81**, através de seu representante legal abaixo assinado, com cumprimento ao solicitado no edital de licitação **DECLARA,** sob as penas da lei, que:

☐ Que se compromete a confeccionar e instalar placa indicativa da obra, conforme estabelecido no Edital de **TOMADA DE PREÇO 005/2022**.

O que declaramos acima é verdade e por isso damos fé.

São Domingos do Maranhão – MA, 18 de abril de 2022

WC SERVIÇOS E EMPREENDIMENTOS, LTDA
CNPJ Nº 37.113.308/0001-53
ARTHUR AUGUSTO SILVA PORTO NIEMEYER
PROCURADOR
RG nº 35690495-4 SSP/MA
CPF nº 839.333.793-34

Serviços e Empreendimentos

Fls. 492

COMISSÃO PERMANENTE DE LICITAÇÃO – CPL
PREFEITURA MUNICIPAL DE JOÃO LISBOA - MA
PROCESSO ADMINISTRATIVO: 20.010/2022
TOMADA DE PREÇO Nº 005 / 2022
ENDEREÇO: Av. Imperatriz, 131, Centro, João Lisboa - MA
DATA: 18 de abril de 2022
HORÁRIO: 08:00hrs (HORÁRIO LOCAL)

ANEXO IX

DECLARAÇÃO CONHECIMENTO DAS NORMAS TECNICAS, PROJETOS E ESPECIFICAÇÕES TÉCNICAS

A Signatária **WC SERVIÇOS E EMPREENDIMENTOS, LTDA** inscrito no CNPJ sob o nº: **37.113.308/0001-53, com sede na Rua Major Delfino Calvo 2nº 70 Sala 01 Centro, São Domingos do Maranhão- MA, CEP: 65790-000**, como representante devidamente constituído do Sr (SÓCIOS) **FERNANDO VALERIO DA SILVA**, Brasileiro, Empresário, portador (a) da Carteira de Identidade nº. **1722413200-11**e do CPF n **008.583.533-18**, E **WANDERSON DA COSTA SILVA**, Brasileiro, Empresário, portador (a) da Carteira de Identidade nº **035987612008-0** SSP/MA e do CPF nº **608.747.743-81**, através de seu representante legal abaixo assinado, com cumprimento ao solicitado no edital de licitação **DECLARA,** sob as penas da lei, que:

☐ Que tem pleno conhecimento das normas, projetos e especificações técnicas relativas às obras desta licitação, bem como, das condições locais que possam influir na execução da mesma.

O que declaramos acima é verdade e por isso damos fé.

São Domingos do Maranhão – MA, 18 de abril de 2022

WC SERVIÇOS E EMPREENDIMENTOS, LTDA
CNPJ Nº 37.113.308/0001-53
ARTHUR AUGUSTO SILVA PORTO NIEMEYER
PROCURADOR
RG nº 35690495-4 SSP/MA
CPF nº 839.333.793-34

Serviços e Empreendimentos

Fls. 493

COMISSÃO PERMANENTE DE LICITAÇÃO – CPL
PREFEITURA MUNICIPAL DE JOÃO LISBOA - MA
PROCESSO ADMINISTRATIVO: 20.010/2022
TOMADA DE PREÇO Nº 005 / 2022
ENDEREÇO: Av. Imperatriz, 131, Centro, João Lisboa - MA
DATA: 18 de abril de 2022
HORÁRIO: 08:00hrs (HORÁRIO LOCAL)

ANEXO X

DECLARAÇÃO (FISCALIZAÇÃO)

A Signatária . **WC SERVIÇOS E EMPREENDIMENTOS, LTDA** inscrito no CNPJ sob o nº: **37.113.308/0001-53, com sede na Rua Major Delfino Calvo 2nº 70 Sala 01 Centro, São Domingos do Maranhão- MA, CEP: 65790-000**, como representante devidamente constituído do Sr (SÓCIOS) **FERNANDO VALERIO DA SILVA**, Brasileiro, Empresário, portador (a) da Carteira de Identidade nº. **1722413200-11**e do CPF n **008.583.533-18**, E **WANDERSON DA COSTA SILVA**, Brasileiro, Empresário, portador (a) da Carteira de Identidade nº **035987612008-0** SSP/MA e do CPF nº **608.747.743-81**, através de seu representante legal abaixo assinado, com cumprimento ao solicitado no edital de licitação **DECLARA,** sob as penas da lei, que:

☐ Aceita fiscalização e controle técnico do Município ou quem este expressamente determinar.

☐ Que dispõe de máquinas, equipamentos e pessoal técnico especializado necessários à execução do objeto;

O que declaramos acima é verdade e por isso damos fé.

Serviços e Empreendimentos

São Domingos do Maranhão – MA, 18 de abril de 2022

WC SERVIÇOS E EMPREENDIMENTOS, LTDA
CNPJ Nº 37.113.308/0001-53
ARTHUR AUGUSTO SILVA PORTO NIEMEYER
PROCURADOR
RG nº 35690495-4 SSP/MA
CPF nº 839.333.793-34

CPL
Fls. 494

COMISSÃO PERMANENTE DE LICITAÇÃO – CPL
PREFEITURA MUNICIPAL DE JOÃO LISBOA - MA
PROCESSO ADMINISTRATIVO: 20.010/2022
TOMADA DE PREÇO Nº 005 / 2022
ENDEREÇO: Av. Imperatriz, 131, Centro, João Lisboa - MA
DATA: 18 de abril de 2022
HORÁRIO: 08:00hrs (HORÁRIO LOCAL)

ANEXO XVII

TERMO DE COMPROMISSO DE COMBATE À CORRUPÇÃO E AO CONLUIO ENTRE LICITANTES E DE RESPONSABILIDADE SOCIOAMBIENTAL

A Signatária . **WC SERVIÇOS E EMPREENDIMENTOS, LTDA** inscrito no CNPJ sob o nº: **37.113.308/0001-53, com sede na Rua Major Delfino Calvo 2nº 70 Sala 01 Centro, São Domingos do Maranhão- MA, CEP: 65790-000**, como representante devidamente constituído do Sr (SÓCIOS) **FERNANDO VALERIO DA SILVA**, Brasileiro, Empresário, portador (a) da Carteira de Identidade nº. **1722413200-11**e do CPF n **008.583.533-18**, E **WANDERSON DA COSTA SILVA**, Brasileiro, Empresário, portador (a) da Carteira de Identidade nº **035987612008-0** SSP/MA e do CPF nº **608.747.743-81**, declara para fins dos dispostos do edital da licitação acima identificada:

- Consciente de que a sociedade civil brasileira espera dos agentes econômicos a declaração de adesão a princípios, atitudes e procedimentos que possam mudar a vida política do País, assim como anseia pela efetiva prática de tais princípios;

- Desejosa de oferecer à nação uma resposta à altura das suas expectativas;

- Determinada a propagar boas práticas de ética empresarial, que possam erradicar a corrupção do rol das estratégias para obter resultados econômicos;

- Ciente de que a erradicação das práticas ilegais, imorais e antiéticas depende de um esforço dos agentes econômicos socialmente responsáveis para envolver em tais iniciativas um número cada vez maior de empresas e organizações civis;

Sob as penas da lei, em especial o art. 299 do Código Penal Brasileiro e art. 90 da Lei 8.666/93 e alterações posteriores, se compromete a:

1. Adotar, ou reforçar, todas as ações e procedimentos necessários para que as pessoas que integram as suas estruturas conheçam as leis a que estão vinculadas, ao atuarem em seu nome ou em seu benefício, para que possam cumpri-las integralmente, especialmente, na condição de fornecedor de bens e serviços para a Prefeitura Municipal de **JOÃO LISBOA - MA**;

2. Proibir, ou reforçar a proibição de que qualquer pessoa ou organização que atue em seu nome ou em seu benefício dê, comprometa-se a dar ou ofereça suborno, assim entendido qualquer tipo de vantagem patrimonial ou extrapatrimonial, direta ou indireta, a qualquer funcionário Prefeitura Municipal de **JOÃO LISBOA - MA**, nem mesmo para obter decisão favorável aos seus negócios;

3. Proibir ou reforçar a proibição de que qualquer pessoa ou organização que aja em seu nome, seja como representante, agente, mandatária ou sob qualquer outro vínculo, utilize qualquer meio

Fls. 495

COMISSÃO PERMANENTE DE LICITAÇÃO – CPL
PREFEITURA MUNICIPAL DE JOÃO LISBOA - MA
PROCESSO ADMINISTRATIVO: 20.010/2022
TOMADA DE PREÇO Nº 005 / 2022
ENDEREÇO: Av. Imperatriz, 131, Centro, João Lisboa - MA
DATA: 18 de abril de 2022
HORÁRIO: 08:00hrs (HORÁRIO LOCAL)
imoral ou antiético nos relacionamentos com funcionários Prefeitura Municipal de **JOÃO LISBOA - MA**

4. Evitar que pessoa ou organização que atue em seu nome ou em seu benefício estabeleça qualquer relação de negócio com as pessoas físicas ou jurídicas, dentro de sua cadeia produtiva, que tenham sido declaradas inidôneas pela Administração Pública;

5. Não tentar, por qualquer meio, influir na decisão de outro participante quanto a participar ou não da referida licitação;

6. Apoiar e colaborar com a Prefeitura Municipal de **JOÃO LISBOA - MA** em qualquer apuração de suspeita de irregularidade ou violação da lei ou dos princípios éticos refletidos nesta declaração, sempre em estrito respeito à legislação vigente.

E, declara que:

7. A proposta apresentada nesta licitação foi elaborada de maneira independente e que o seu conteúdo, bem como a intenção de apresentá-la não foi, no todo ou em parte, direta ou indiretamente, informado a, discutido com ou recebido de qualquer outro participante em potencial ou de fato do presente certame, por qualquer meio ou por qualquer pessoa antes da abertura oficial das propostas;

8. Esta empresa e seus sócios-diretores não constam em listas oficiais por infringir as regulamentações pertinentes a valores sócios-ambientais, bem como não contrata pessoas físicas ou jurídicas, dentro de sua cadeia produtiva, que constem de tais listas;

9. Está plenamente ciente do teor e da extensão deste documento e que detém plenos poderes e informações para firmá-lo.

Declaramos ainda, ter ciência que "a falsidade de declaração, resultará na inabilitação desta empresa e caracterizará o crime de que trata o Art. 299 do Código Penal, sem prejuízo do enquadramento em outras figuras penais e das sanções administrativas previstas na Lei nº 8.666/93 e alterações posteriores, bem como demais normas pertinentes à espécie".

São Domingos do Maranhão – MA, 18 de abril de 2022

WC SERVIÇOS E EMPREENDIMENTOS, LTDA
CNPJ Nº 37.113.308/0001-53
ARTHUR AUGUSTO SILVA PORTO NIEMEYER
PROCURADOR
RG nº 35690495-4 SSP/MA
CPF nº 839.333.793-34

Serviços e Empreendimentos

Fls. 496

COMISSÃO PERMANENTE DE LICITAÇÃO – CPL
PREFEITURA MUNICIPAL DE JOÃO LISBOA - MA
PROCESSO ADMINISTRATIVO: 20.010/2022
TOMADA DE PREÇO Nº 005 / 2022
ENDEREÇO: Av. Imperatriz, 131, Centro, João Lisboa - MA
DATA: 18 de abril de 2022
HORÁRIO: 08:00hrs (HORÁRIO LOCAL)

ANEXO XVII
DECLARAÇÃO DE RESPONSABILIDADE, PREVISTA NO ARTIGO 32, PARÁGRAFO 2º, DA LEI FEDERAL Nº 8.666/93;

A Signatária . **WC SERVIÇOS E EMPREENDIMENTOS, LTDA** inscrito no CNPJ sob o nº: **37.113.308/0001-53, com sede na Rua Major Delfino Calvo 2nº 70 Sala 01 Centro, São Domingos do Maranhão- MA, CEP: 65790-000**, como representante devidamente constituído do Sr (SÓCIOS) **FERNANDO VALERIO DA SILVA**, Brasileiro, Empresário, portador (a) da Carteira de Identidade nº. **1722413200-11**e do CPF n **008.583.533-18**, E **WANDERSON DA COSTA SILVA**, Brasileiro, Empresário, portador (a) da Carteira de Identidade nº **035987612008-0** SSP/MA e do CPF nº **608.747.743-81**, por intermédio do seu representante legal abaixo assinado, declara sob as penalidades legais, para fins do disposto no § 2º, art. 32, da Lei 8.666/93, que até a presente data inexiste fato impeditivo para sua habilitação no presente processo licitatório, estando ciente da obrigatoriedade de comunicar ocorrências posteriores.

São Domingos do Maranhão – MA, 18 de abril de 2022

WC SERVIÇOS E EMPREENDIMENTOS, LTDA
CNPJ Nº 37.113.308/0001-53
ARTHUR AUGUSTO SILVA PORTO NIEMEYER
PROCURADOR
RG nº 35690495-4 SSP/MA
CPF nº 839.333.793-34

Serviços e Empreendimentos

Fls. 4017

COMISSÃO PERMANENTE DE LICITAÇÃO – CPL
PREFEITURA MUNICIPAL DE JOÃO LISBOA - MA
PROCESSO ADMINISTRATIVO: 20.010/2022
TOMADA DE PREÇO Nº 005 / 2022
ENDEREÇO: Av. Imperatriz, 131, Centro, João Lisboa - MA
DATA: 18 de abril de 2022
HORÁRIO: 08:00hrs (HORÁRIO LOCAL)

DECLARAÇÃO DE CONTRATAÇÃO FUTURA

A Signatária . **WC SERVIÇOS E EMPREENDIMENTOS, LTDA** inscrito no CNPJ sob o nº: **37.113.308/0001-53**, **com sede na Rua Major Delfino Calvo 2nº 70 Sala 01 Centro, São Domingos do Maranhão- MA, CEP: 65790-000**, como representante devidamente constituído do Sr (SÓCIOS) **FERNANDO VALERIO DA SILVA**, Brasileiro, Empresário, portador (a) da Carteira de Identidade nº. **1722413200-11**e do CPF n **008.583.533-18**, E **WANDERSON DA COSTA SILVA**, Brasileiro, Empresário, portador (a) da Carteira de Identidade nº **035987612008-0** SSP/MA e do CPF nº **608.747.743-81**, por intermédio do seu representante legal abaixo assinado em cumprimento ao Edital de licitação **TOMADA DE PREÇO nº 005 / 2022**, **declara que se compromete a contratar o(s) profissional(is) cuja(s) Certidão(ões) de Acervo Técnico foram utilizadas para atendimento à(s) exigência(s) editalícias no que tange à qualificação técnica profissional, caso este licitante se sagre vencedor desta licitação.**

São Domingos do Maranhão – MA, 18 de abril de 2022

Serviços e Empreendimentos

WC SERVIÇOS E EMPREENDIMENTOS, LTDA
CNPJ Nº 37.113.308/0001-53
ARTHUR AUGUSTO SILVA PORTO NIEMEYER
PROCURADOR
RG nº 35690495-4 SSP/MA
CPF nº 839.333.793-34

CONSTRUTORA TRIANGULAR LTDA
CNPJ: 07.424.217/0001-78

À

PREFEITURA MUNICIPAL DE JOAO LISBOA - MA

COMISSÃO PERMANENTE DE LICITAÇÃO

TOMADA DE PREÇOS N° 005/2022

ENVELOPE Nº 1: **"DOCUMENTOS DE HABILITAÇÃO"**

18 de ABRIL de 2022

Construtora triangular LTDA

CNPJ: 07.424.217/0001-78

RUA 01, N° 48, BAIRRO ALICE VIEIRA, JOAO LISBOA – MA, CEP: 65.922-000, EMAIL: CTRIANGULAR23@HOTMAIL.COM, CEL: (98)98191-

Fls. 499

3ª ALTERAÇÃO, ADEQUAÇÃO E CONSOLIDAÇÃO CONTRATUAL DA SOCIEDADE: "CONSTRUTORA TRIANGULAR LTDA"
CNPJ sob o nº 07.424.217/0001-78

1 – **ANTONIO MADEIRA DA SILVA JUNIOR**, brasileiro, natural de João Lisboa – Ma, solteiro, engenheiro civil, nascido em 26/06/1973, portador da carteira de identidade n.º 1632284 SSP-MA e CPF n.º 402.592.003-44, residente e domiciliado na Av. Imperatriz, nº 1262, Centro, CEP 65.922-000, João Lisboa – Ma.

2 – **ALESSANDRA DE SOUSA SANTOS,** brasileira, natural de Dom Pedro – Ma, solteira, empresária, nascida em 08/03/1976, portadora da carteira de identidade nº 179411934 SSP - MA e CPF nº 576.421.333-91, residente e domiciliada a Rua do Sol, nº 744, Centro, CEP 65.922-000, João Lisboa – Ma, Únicos sócios da firma: **CONSTRUTORA TRIANGULAR LTDA**, com sede na Rua 01, nº 48, Casa 48, Alice Vieira, CEP. 65.922-000, João Lisboa - Ma, registrada na Junta Comercial do Estado do Maranhão sob o NIRE 21200580431 em 02/06/2005, inscrita no CNPJ sob. o n.º 07.424.217/0001-78, resolvem os sócios componentes desta sociedade limitada, acima qualificados, efetuarem neste ato a alteração e consolidação do contrato social mediante as clausulas e condições à seguir.

1ª – Admite-se na sociedade **ALEXANDRE MARCUS MADEIRA SANTOS**, brasileiro, natural de Imperatriz – Ma, casado em regime de comunhão parcial de bens, engenheiro de petróleo, nascido em 23/02/1994, portador da carteira de identidade n.º 0154939720003 SESP-MA e CPF n.º 953.483.013-53, residente e domiciliado na Rua do Sol, nº 744, Centro, CEP 65.922-000, João Lisboa – Ma e **CECILIA LAYANE MADEIRA SANTOS**, brasileira, natural de Imperatriz – Ma, solteira, estudante, menor, nascida em 03/11/2001, portadora da carteira de identidade n.º 0529275920142 SESP-MA e CPF n.º 618.911.063-09, residente e domiciliada na Rua do Sol, nº 744, Centro, CEP 65.922-000, João Lisboa – Ma, neste ato assistida por sua mãe **ALESSANDRA DE SOUSA SANTOS** e por seu pai **ANTONIO MADEIRA DA SILVA JUNIOR,** acima já qualificados.

2ª – Nesta data retira-se da sociedade **ALESSANDRA DE SOUSA SANTOS,** possuidora de 12.000 (doze mil) quotas de valor nominal de R$ 1,00 (um real) cada uma, totalizando um valor de R$ 12.000,00 (doze mil reais), que transfere parte de suas quotas de capital pelo valor original, no valor de 6.000 (seis mil) quotas de valor nominal de R$ 1,00 (um real) cada uma, totalizando um valor de R$ 6.000,00 (seis mil reais) para a sócia admitente **CECILIA LAYANE MADEIRA SANTOS,** e o restante no valor de 6.000 (seis mil) quotas de valor nominal de R$ 1,00 (um real) cada uma, totalizando um valor de R$ 6.000,00 (seis mil reais), transfere para o sócio admitente **ALEXANDRE MARCUS MADEIRA SANTOS,** dando plena quitação de suas quotas de capital, ficando assim distribuído entre os sócios da seguinte forma:

SÓCIO	(%)	QUOTAS	R$	
ANTONIO MADEIRA DA SILVA JUNIOR	90%	108.000	R$	108.000,00
ALEXANDRE MARCUS MADEIRA SANTOS	05%	6.000	R$	6.000,00
CECILIA LAYANE MADEIRA SANTOS	05%	6.000	R$	6.000,00
TOTAL	100%	120.000	R$	120.000,00

JUCEMA

CERTIFICO O REGISTRO EM 07/06/2018 15:41 SOB Nº 20180376411.
PROTOCOLO: 180376411 DE 07/06/2018. CÓDIGO DE VERIFICAÇÃO:
11802212196. NIRE: 21200580431.
CONSTRUTORA TRIANGULAR LTDA

Lílian Theresa Rodrigues Mendonça
SECRETÁRIA-GERAL
SÃO LUÍS, 07/06/2018
www.empresafacil.ma.gov.br

...autenticidade nos respectivos portais.

Fls. 500

ALTERAÇÃO, ADEQUAÇÃO E CONSOLIDAÇÃO CONTRATUAL

3ª – O capital social da empresa que era de R$ 120.000,00 (cento e vinte mil reais) divididos em 120.000 (cento vinte mil) quotas no valor de 1,00 (um real) cada uma, já totalmente integralizado em moeda corrente do país, fica neste ato aumentado para R$ 400.000,00 (quatrocentos mil reais), divididos em 400.000 (quatrocentas mil) quotas, no valor de 1,00 (um real) cada uma, cujo aumento de R$ 280.000,00 (duzentos e oitenta mil reais) é totalmente integralizado neste ato pelos sócios em moeda corrente do país, oriundo das reservas de lucros, ficando assim distribuídas entre os sócios da seguinte forma:

SÓCIO	(%)	QUOTAS	R$	
ANTONIO MADEIRA DA SILVA JUNIOR	90%	360.000	R$	360.000,00
ALEXANDRE MARCUS MADEIRA SANTOS	05%	20.000	R$	20.000,00
CECILIA LAYANE MADEIRA SANTOS	05%	20.000	R$	20.000,00
TOTAL	100%	400.000	R$	400.000,00

4ª - A administração da sociedade caberá ao sócio Sr. **ANTONIO MADEIRA DA SILVA JUNIOR**, com poderes e atribuições de sócio administrador autorizado o uso do nome empresarial, vedado, no entanto, em atividades estranhas ao interesse social ou assumir obrigações seja em favor de qualquer dos quotistas ou de terceiros, bem como onerar ou alienar bens imóveis da sociedade, sem autorização do outro sócio.

5ª - O administrador declara, sob as penas da lei, de que não está impedido de exercer a administração da sociedade, por lei especial, ou em virtude de condenação criminal, ou por se encontrar sob os efeitos dela, a pena que vede, ainda que temporariamente, o acesso a cargos públicos; ou por crime falimentar, de prevaricação, peita ou suborno, concussão, peculato, ou contra a economia popular, contra o sistema financeiro nacional, contra normas de defesa da concorrência, contra as relações de consumo, fé pública, ou a propriedade.

6ª - Somente o sócio Sr. **ANTONIO MADEIRA DA SILVA JUNIOR**, poderá de comum acordo, fixar uma retirada mensal a titulo de "pró labore", observadas as disposições regulamentares pertinentes.

A vista da modificação ora ajustada, consolida-se o contrato social, com a seguinte redação:

ANTONIO MADEIRA DA SILVA JUNIOR, brasileiro, natural de João Lisboa – Ma, solteiro, engenheiro civil, nascido em 26/06/1973, portador da carteira de identidade n.º 1632284 SSP-MA e CPF n.º 402.592.003-44, residente e domiciliado na Av. Imperatriz, nº 1262, Centro, CEP 65.922-000, João Lisboa – Ma, **ALEXANDRE MARCUS MADEIRA SANTOS**, brasileiro, natural de Imperatriz – Ma, casado em regime de comunhão parcial de bens, engenheiro de petróleo, nascido em 23/02/1994, portador da carteira de identidade n.º 0154939720003 SESP-MA e CPF n.º 953.483.013-53, residente e domiciliado na Rua do Sol, nº 744, Centro, CEP 65.922-000, João Lisboa – Ma e **CECILIA LAYANE MADEIRA SANTOS**, brasileira, natural de Imperatriz – Ma, solteira, estudante, menor, nascida em 03/11/2001, portadora da carteira de identidade n.º 0529275920142 SESP-MA e CPF n.º 618.911.063-09, residente e domiciliada na Rua do Sol, nº 744, Centro, CEP 65.922-000, João Lisboa – Ma, neste ato assistida por sua mãe **ALESSANDRA DE SOUSA SANTOS** e por seu pai **ANTONIO MADEIRA DA SILVA JUNIOR,** acima já qualificados, Únicos sócios da firma: **CONSTRUTORA TRIANGULAR LTDA**, com sede na Rua 01, nº 48, Casa 48, Alice Vieira, CEP. 65.922-000, João Lisboa - Ma, registrada na Junta Comercial do Estado do Maranhão sob o NIRE 21200580431 em 02/06/2005, inscrita no CNPJ sob. o n.º 07.424.217/0001-78, resolvem os sócios componentes desta sociedade limitada, acima qualificados, efetuarem neste ato a consolidação do contrato social mediante as clausulas e condições à seguir.

JUCEMA

CERTIFICO O REGISTRO EM 07/06/2018 15:41 SOB Nº 20180376411.
PROTOCOLO: 180376411 DE 07/06/2018. CÓDIGO DE VERIFICAÇÃO:
11802212196. NIRE: 21200580431.
CONSTRUTORA TRIANGULAR LTDA

Lílian Theresa Rodrigues Mendonça
SECRETÁRIA-GERAL
SÃO LUÍS, 07/06/2018
www.empresafacil.ma.gov.br

Fls. 501

ALTERAÇÃO, ADEQUAÇÃO E CONSOLIDAÇÃO CONTRATUAL

CLÁUSULA PRIMEIRA: A sociedade gira sob o nome empresarial **CONSTRUTORA TRIANGULAR LTDA**, e tem sede e domicilio na Rua 01, nº 48, Casa 48, Alice Vieira, CEP. 65.922-000, João Lisboa - Ma.

CLÁUSULA SEGUNDA: O capital social é de R$ 400.000,00 (quatrocentos mil reais), divididos em 400.000 (quatrocentas mil) quotas no valor de R$ 1.00 (um real) cada uma subscritas e integralizadas pelos sócios, em moeda corrente Nacional, na seguinte proporção:

SÓCIO	(%)	QUOTAS	R$	
ANTONIO MADEIRA DA SILVA JUNIOR	90%	360.000	R$	360.000,00
ALEXANDRE MARCUS MADEIRA SANTOS	05%	20.000	R$	20.000,00
CECILIA LAYANE MADEIRA SANTOS	05%	20.000	R$	20.000,00
TOTAL	100%	400.000	R$	400.000,00

CLÁUSULA TERCEIRA: O objetivo da sociedade é:
41.20-4/00 – Construção de edifícios
37.01-1/00 – Gestão de redes de esgoto
37.02-9/00 – Atividades relacionadas a esgoto, exceto a gestão de redes
38.11-4/00 – Coleta de resíduos não perigosos
42.11-1/01 – Construção de rodovias e ferrovias
42.12-0/00 – Construção de obras-de-arte especiais
42.13-8/00 – Obras de urbanização, ruas, praças e calçadas
42.99-5/01 – Construção de instalações esportivas e recreativas
42.99-5/99 – Obras de engenharia civil
43.11-8/02 – Preparação de canteiro e limpeza de terreno
43.13-4/00 – Obras de terraplenagem
43.19-3/00 – Serviços de preparação do terreno não especificados anteriormente (drenagem do solo, demarcações dos locais para construção e remoção de materiais inerte)
43.21-5/00 – Instalação e manutenção elétrica
43.91-6/00 – Obras de fundações
43.99-1/01 – Administração de obras
43.99-1/05 – Perfuração e construção de poços de água
43.99-1/99 – Serviços especializados para construção não especificados anteriormente (construção de telhados, coberturas, chaminés, lareiras, churrasqueiras e etc...)
47.44-0/99 – Comércio varejista de materiais de construção em geral
49.24-8/00 – Transporte escolar
49.29-9/01 – Transporte rodoviário coletivo de passageiros, sob regime de fretamento, municipal
77.11-1/00 – Serviços de arquitetura
71.12-0/00 – Serviços de engenharia
71.19-7/03 – Serviços de desenho técnicos relacionados á arquitetura e engenharia
71.19-7/99 – Atividades técnicas relacionadas á engenharia e arquitetura não especificadas anteriormente (serviço de aerofotogrametria, projetos de gestão de águas)
77.11-0/00 – Locação de automóveis sem condutor
77.19-5/99 – Locação de outros meios de transporte não especificados anteriormente, sem condutor (caminhões)

JUCEMA

CERTIFICO O REGISTRO EM 07/06/2018 15:41 SOB Nº 20180376411.
PROTOCOLO: 180376411 DE 07/06/2018. CÓDIGO DE VERIFICAÇÃO:
11802212196. NIRE: 21200580431.
CONSTRUTORA TRIANGULAR LTDA

Lílian Theresa Rodrigues Mendonça
SECRETÁRIA-GERAL
SÃO LUÍS, 07/06/2018
www.empresafacil.ma.gov.br

ALTERAÇÃO, ADEQUAÇÃO E CONSOLIDAÇÃO CONTRATUAL

77.32-2/01 – Aluguel de máquinas e equipamentos para construção sem operador, exceto andaimes
77.32-2/02 – Aluguel de andaimes

CLÁUSULA QUARTA: O prazo de duração da sociedade e por tempo indeterminado, e suas atividades iniciaram em 02/06/2005, na data de registro do instrumento de constituição na Junta Comercial do Estado do Maranhão, podendo esta ser dissolvida a qualquer época pelo consentimento do sócio que represente a maioria do capital social, observando-se quando da dissolução, os preceitos da legislação especifica.

CLÁUSULA QUINTA: A quotas da sociedade são indivisíveis e não poderão ser cedidas ou transferidas sem o expresso consentimento da sociedade, cabendo, em igualdade de preços e condições, o direito de preferência ao sócio que queira adquiri-las no caso de algum quotista pretender ceder as que possuem.

CLÁUSULA SEXTA: A responsabilidade dos sócios é na forma da legislação em vigor, é restrita ao valor de suas quotas, mas todos respondem solidariamente pela integralização do capital social.

CLÁUSULA SETIMA: A administração da sociedade caberá ao sócio Sr. **ANTONIO MADEIRA DA SILVA JUNIOR**, com poderes e atribuição de sócio administrador autorizado o uso do nome empresarial, vedado, no entanto, em atividades estranhas ao interesse social ou assumir obrigações seja em favor de qualquer dos quotistas ou de terceiros, bem como onerar ou alienar bens imóveis da sociedade, sem autorização do outro sócio.

CLÁUSULA OITAVA: Ao término de cada exercício social em 31 de dezembro de cada ano, proceder-se-á à elaboração do inventário, do balanço patrimonial e do balanço de resultado econômico, sendo que os lucros ou prejuízos verificados serão distribuídos ou suportados pelos sócios, na proporção de suas quotas de capital.

CLÁUSULA NONA: Nos quatro meses seguintes ao termino do exercício social, os sócios deliberarão sobre as contas e designarão administrador(es) quando for o caso

CLÁUSULA DECIMA: A sociedade poderá em qualquer tempo, abrir ou fechar filial ou outra dependência, mediante alteração contratual assinada por todos os sócios.

CLÁUSULA DECIMA PRIMEIRA: Somente o sócio Sr. **ANTONIO MADEIRA DA SILVA JUNIOR**, terá direito a uma retirada mensal a titulo de "pró labore" que será fixado pela sociedade e registrado como despesa na escrituração contábil, respeitando os limites legais vigentes.

CLÁUSULA DECIMA SEGUNDA: Falecendo ou interditado qualquer sócio, a sociedade continuará suas atividades com os herdeiros, sucessores e o incapaz. Não sendo possível ou inexistindo interesse destes ou do(s) sócio(s) remanescente(s), o valor de seus haveres será apurado e liquidado com base na situação patrimonial da sociedade, à data da resolução, verificada em balanço especialmente levantado.

Parágrafo Único – O mesmo procedimento será adotado em outros casos em que a sociedade se resolva em relação a seu sócio.

JUCEMA

CERTIFICO O REGISTRO EM 07/06/2018 15:41 SOB Nº 20180376411.
PROTOCOLO: 180376411 DE 07/06/2018. CÓDIGO DE VERIFICAÇÃO:
11802212196. NIRE: 21200580431.
CONSTRUTORA TRIANGULAR LTDA

Lílian Theresa Rodrigues Mendonça
SECRETÁRIA-GERAL
SÃO LUÍS, 07/06/2018
www.empresafacil.ma.gov.br

A validade deste documento, se impresso, fica sujeito à comprovação de sua autenticidade nos respectivos portais.

CPI 5
Fls. 503

ALTERAÇÃO, ADEQUAÇÃO E CONSOLIDAÇÃO CONTRATUAL

CLÁUSULA DECIMA TERCEIRA: O administrador declara, sob as penas da lei, de que não está impedido de exercer a administração da sociedade, por lei especial, ou em virtude de condenação criminal, ou por se encontrar sob os efeitos dela, a pena que vede, ainda que temporariamente, o acesso a cargos públicos; ou por crime falimentar, de prevaricação, peita ou suborno, concussão, peculato, ou contra a economia popular, contra o sistema financeiro nacional, contra normas de defesa da concorrência, contra as relações de consumo, fé pública, ou a propriedade.

CLÁUSULA DECIMA QUARTA: Fica eleito o FORO de João Lisboa - Ma, para o exercício e o cumprimento dos direitos e obrigações resultantes deste contrato.

E, por se achar em perfeito acordo em tudo quando neste instrumento particular foi lavrado, obriga-se a cumprir a presente alteração assinando-a em única via, destinado ao registro e arquivamento na Junta Comercial do Estado do Maranhão, para que produza os efeitos legais.

CARTÓRIO 2º OFÍCIO

João Lisboa - Ma, 11 de Maio de 2.018

ANTONIO MADEIRA DA SILVA JUNIOR

ALEXANDRE MARCUS MADEIRA SANTOS

CARTÓRIO 2º OFÍCIO

ALESSANDRA DE SOUSA SANTOS

Cecília Layane Madeira Santos

CECILIA LAYANE MADEIRA SANTOS, menor
Neste ato assistida por seu pai
ANTONIO MADEIRA DA SILVA JUNIOR e por sua mãe
ALESSANDRA DE SOUSA SANTOS

CARTÓRIO 2º OFÍCIO

ALESSANDRA DE SOUSA SANTOS, assistente da menor
CECILIA LAYANE MADEIRA SANTOS

CARTÓRIO 2º OFÍCIO

ANTONIO MADEIRA DA SILVA JUNIOR, assistente da menor
CECILIA LAYANE MADEIRA SANTOS

JUCEMA

CERTIFICO O REGISTRO EM 07/06/2018 15:41 SOB Nº 20180376411.
PROTOCOLO: 180376411 DE 07/06/2018. CÓDIGO DE VERIFICAÇÃO:
11802212196. NIRE: 21200580431.
CONSTRUTORA TRIANGULAR LTDA

Lílian Theresa Rodrigues Mendonça
SECRETÁRIA-GERAL
SÃO LUÍS, 07/06/2018
www.empresafacil.ma.gov.br

...ficas sujeito à comprovação de sua autenticidade nos respectivos portais...



v3.0 - DAUTIN Blockchain Documentos Digitais e Serviços Ltda EPP certifica em 12/01/2022 11:29:11 que o documento de hash (SHA-256) 974ab72ebb5690ebf8e78f16c8d884ab716e551b0b41933687080f1a49ff22a foi validado em 12/01/2022 11:18:55 através da transação blockchain 0xda61586b08300dc86d5fa0e6829d2770061204436e59ed03af2fe31c217ee2bb4 e pode ser verificado em https://www.dautin.com/FileCheck (NID: 45812)

7

CPI
Fls. 501

Rua XV de Novembro, 64 - Sala 21
Edificio Pedro Francisco Vargas
Centro, Itajaí - Santa Catarina
(47) 3514-7599 | (47) 99748-2223
www.dautin.com | dautin@dautin.com

CERTIFICADO DE PROVA DE AUTENTICIDADE ELETRÔNICA

A DAUTIN BLOCKCHAIN DOCUMENTOS DIGITAIS E SERVIÇOS LTDA, especificada neste ato apenas como **Dautin Blockchain Co.** CERTIFICA para os devidos fins de direito que, o arquivo digital especificado com o tipo documental **Autenticação** e representado pela função hash criptográfica conhecida como SHA-256, de código **974ab72ebb5690ebf8e78f16c8d884ab716e551b0b4193f3687080f1a49ff22a** foi autenticado de acordo com as Legislações e normas vigentes[1] através da rede blockchain Ethereum Classic, sob o identificador único denominado NID **45812** dentro do sistema.

A autenticação eletrônica do documento intitulado **"RG ANTONIO MADEIRA DA SILVA JUNIOR"**, cujo assunto é descrito como **"RG ANTONIO MADEIRA DA SILVA JUNIOR"**, faz prova de que em **12/01/2022 11:18:30**, o responsável **Construtora Triangular Ltda (07.424.217/0001-78)** tinha posse do arquivo com as mesmas características que foram reproduzidas na prova de autenticidade, sendo de Construtora Triangular Ltda a responsabilidade, única e exclusiva, pela idoneidade do documento apresentado a DAUTIN Blockchain Co.

Este CERTIFICADO foi emitido em **12/01/2022 11:29:02** através do sistema de autenticação eletrônica da empresa DAUTIN Blockchain Co. de acordo com o Art. 10, § 2º da MP 2200-2/2001, Art. 107 do Código Cívil e Art. 411, em seus §§ 2º e 3º do Código de Processo Civil, estando dessa maneira de acordo para o cumprimento do Decreto 10278/2020.

Para mais informações sobre a operação acesse o site **https://www.dautin.com** e informe o código da transação blockchain **0xda61586b08300dc86d5fa0e5829d2f700612d436e59ed03af2fe31c217ee2bb4**.
Também é possível acessar a consulta através da rede blockchain em **https://blockscout.com/etc/mainnet/**

[1] Legislação Vigente: Medida Provisória nº 2200-2/2001, Código Civil e Código de Processo Civil.

DAUTIN
BLOCKCHAIN

Presidência da República Casa Civil
Subchefia para Assuntos Jurídicos
MEDIDA PROVISÓRIA 2.200-2
DE 24 DE AGOSTO DE 2001.



REPUBLICA FEDERATIVA DO BRASIL

ESTADO DO MARANHÃO
SECRETARIA DE ESTADO DA SEGURANÇA PÚBLICA
DELEGACIA GERAL DE POLICIA CIVIL
INSTITUTO DE IDENTIFICAÇÃO

MA962298034

ASSINATURA DO TITULAR

CARTEIRA DE IDENTIDADE

VALIDA EM TODO O TERRITÓRIO NACIONAL

REGISTRO GERAL 015493972000-3

DATA DE EXPEDIÇÃO 12/12/2017

NOME ALEXANDRE MARCUS MADEIRA SANTOS

FILIAÇÃO
ANTONIO MADEIRA DA SILVA JÚNIOR E
ALESSANDRA DE SOUSA SANTOS

NATURALIDADE
IMPERATRIZ - MA

DATA DE NASCIMENTO
23/02/1994

DOC ORIGEM
CASAM. N.0005204 FLS.016 LIV.00014

CPF
953483013-53

SAO LUIS-MA
P-147

ASSINATURA DO DIRETOR

VIA-02

LEI Nº 7.116 DE 29/08/83

Scanned by CamScanner

v3.0 - DAUTIN Blockchain Documentos Digitais e Serviços Ltda EPP certifica em 12/01/2022 11:25:18 que o documento de hash (SHA-256)
4e901b50816b12b885da2cb5ff88d1a44cd9fb43aa3c552eac3b69463cc41f0143 foi validado em 12/01/2022 11:18:17 através da transação blockchain
0xee7b271431bfca072394be9b62847041c88a563d90ba985533bfa583d95669da4d e pode ser verificado em https://www.dautin.com/FileCheck (NID: 45810)

Rua XV de Novembro, 64 - Sala 21
Edifício Pedro Francisco Vargas
Centro, Itajaí - Santa Catarina
(47) 3514-7599 | (47) 99748-2223
www.dautin.com | dautin@dautin.com

CERTIFICADO DE PROVA DE AUTENTICIDADE ELETRÔNICA

A DAUTIN BLOCKCHAIN DOCUMENTOS DIGITAIS E SERVIÇOS LTDA, especificada neste ato apenas como **Dautin Blockchain Co.** CERTIFICA para os devidos fins de direito que, o arquivo digital especificado com o tipo documental **Autenticação** e representado pela função hash criptográfica conhecida como SHA-256, de código **4e901b5081b12b885da2cb5ff88d1a44cd9fb43aa3c552eac3b9463cc41f0143** foi autenticado de acordo com as Legislações e normas vigentes[1] através da rede blockchain Ethereum Classic, sob o identificador único denominado NID **45810** dentro do sistema.

A autenticação eletrônica do documento intitulado **"RG ALEXANDRE MARCUS MADEIRA SANTOS"**, cujo assunto é descrito como **"RG ALEXANDRE MARCUS MADEIRA SANTOS"**, faz prova de que em **12/01/2022 11:17:21**, o responsável **Construtora Triangular Ltda (07.424.217/0001-78)** tinha posse do arquivo com as mesmas características que foram reproduzidas na prova de autenticidade, sendo de Construtora Triangular Ltda a responsabilidade, única e exclusiva, pela idoneidade do documento apresentado a DAUTIN Blockchain Co.

Este CERTIFICADO foi emitido em **12/01/2022 11:25:04** através do sistema de autenticação eletrônica da empresa DAUTIN Blockchain Co. de acordo com o Art. 10, § 2º da MP 2200-2/2001, Art. 107 do Código Cívil e Art. 411, em seus §§ 2º e 3º do Código de Processo Civil, estando dessa maneira de acordo para o cumprimento do Decreto 10278/2020.

Para mais informações sobre a operação acesse o site **https://www.dautin.com** e informe o código da transação blockchain **0xee7b271431bfca072394be9b62847041c88a563d90ba98533bfa583d9569da4d**.
Também é possível acessar a consulta através da rede blockchain em **https://blockscout.com/etc/mainnet/**

[1] Legislação Vigente: Medida Provisória nº 2200-2/2001, Código Civil e Código de Processo Civil.

DAUTIN
BLOCKCHAIN

Presidência da República Casa Civil
Subchefia para Assuntos Jurídicos
MEDIDA PROVISÓRIA 2.200-2
DE 24 DE AGOSTO DE 2001.

Fls. 503

REPUBLICA FEDERATIVA DO BRASIL

ESTADO DO MARANHÃO
SECRETARIA DE ESTADO DA SEGURANÇA PÚBLICA
DELEGACIA GERAL DE POLÍCIA CIVIL
INSTITUTO DE IDENTIFICAÇÃO

MA1938206419





Cecilia Layane Madeira Santos

ASSINATURA DO TITULAR

CARTEIRA DE IDENTIDADE

PROIBIDO PLASTIFICAR

VALIDA EM TODO O TERRITORIO NACIONAL

REGISTRO GERAL 052927592014-2 DATA DE EXPEDIÇÃO 21/06/2014

NOME CECILIA LAYANE MADEIRA SANTOS

FILIAÇÃO
ANTONIO MADEIRA DA SILVA JUNIOR E
ALESSANDRA DE SOUSA SANTOS

NATURALIDADE
IMPERATRIZ - MA

DATA DE NASCIMENTO
03/11/2001

DOC ORIGEM
NASC. N.22.538 FLS.225 LIV.21

CPF
618911063-09

SAO LUIS-MA
P-243

ASSINATURA DO DIRETOR

VIA-01

LEI Nº 7.116 DE 29/08/83

Scanned by CamScanner

v3.0 - DAUTIN Blockchain Documentos Digitais e Serviços Ltda EPP certifica em 12/01/2022 11:32:23 que o documento de hash (SHA-256) c56508556515b69b82a180a336c3db711b730e3a7b6e44f14bff51cf5bc537994 foi validado em 12/01/2022 11:20:38 através da transação blockchain 0x911d1a486e6907b3c5538e9f9e3af0eab9b1d2866042756 2d8aa8a8fca8c5e4e e pode ser verificado em https://www.dautin.com/FileCheck (NID: 45818)

Rua XV de Novembro, 64 - Sala 21
Edifício Pedro Francisco Vargas
Centro, Itajaí - Santa Catarina
(47) 3514-7599 | (47) 99748-2223
www.dautin.com | dautin@dautin.com

CERTIFICADO DE PROVA DE AUTENTICIDADE ELETRÔNICA

A DAUTIN BLOCKCHAIN DOCUMENTOS DIGITAIS E SERVIÇOS LTDA, especificada neste ato apenas como **Dautin Blockchain Co.** CERTIFICA para os devidos fins de direito que, o arquivo digital especificado com o tipo documental **Autenticação** e representado pela função hash criptográfica conhecida como SHA-256, de código **c5650855615b69b82a180a336c3db711b730e3a7b6e44f14bff51cf5bc53799d** foi autenticado de acordo com as Legislações e normas vigentes[1] através da rede blockchain Ethereum Classic, sob o identificador único denominado NID **45818** dentro do sistema.

A autenticação eletrônica do documento intitulado **"RG CECILIA LAYANE MADEIRA SANTOS"**, cujo assunto é descrito como **"RG CECILIA LAYANE MADEIRA SANTOS"**, faz prova de que em **12/01/2022 11:20:47**, o responsável **Construtora Triangular Ltda (07.424.217/0001-78)** tinha posse do arquivo com as mesmas características que foram reproduzidas na prova de autenticidade, sendo de Construtora Triangular Ltda a responsabilidade, única e exclusiva, pela idoneidade do documento apresentado a DAUTIN Blockchain Co.

Este CERTIFICADO foi emitido em **12/01/2022 11:32:16** através do sistema de autenticação eletrônica da empresa DAUTIN Blockchain Co. de acordo com o Art. 10, § 2º da MP 2200-2/2001, Art. 107 do Código Cívil e Art. 411, em seus §§ 2º e 3º do Código de Processo Civil, estando dessa maneira de acordo para o cumprimento do Decreto 10278/2020.

Para mais informações sobre a operação acesse o site **https://www.dautin.com** e informe o código da transação blockchain **0x911d1a486e6907b3c5538e9f9e3af0eab9b1d28660427562d8aa8a8fca8c5e4e**.
Também é possível acessar a consulta através da rede blockchain em **https://blockscout.com/etc/mainnet/**

[1] Legislação Vigente: Medida Provisória nº 2200-2/2001, Código Civil e Código de Processo Civil.

DAUTIN
BLOCKCHAIN

Presidência da República Casa Civil
Subchefia para Assuntos Jurídicos
MEDIDA PROVISÓRIA 2.200-2
DE 24 DE AGOSTO DE 2001.

12

CPF Fls. 510

BRASIL
(HTTPS://GOV.BR)

Ministério da Fazenda

Secretaria da Receita Federal do Brasil

Comprovante de Situação Cadastral no CPF

Nº do CPF: **402.592.003-44**

Nome: **ANTONIO MADEIRA DA SILVA JUNIOR**

Data de Nascimento: **26/06/1973**

Situação Cadastral: **REGULAR**

Data da Inscrição: **anterior a 10/11/1990**

Digito Verificador: **00**

Comprovante emitido às: **22:57:46** do dia **05/04/2022** (hora e data de Brasília).

Código de controle do comprovante: **F134.B2B7.46E0.75C5**

Este documento não substitui o "Comprovante de Inscrição no CPF" (/Servicos/CPF/ImpressaoComprovante/ConsultaImpressao.asp).

13

Fls: 511

Ministério da Fazenda

Secretaria da Receita Federal do Brasil

Comprovante de Situação Cadastral no CPF

Nº do CPF: **953.483.013-53**

Nome: **ALEXANDRE MARCUS MADEIRA SANTOS**

Data de Nascimento: **23/02/1994**

Situação Cadastral: **REGULAR**

Data da Inscrição: **06/12/2000**

Digito Verificador: **00**

Comprovante emitido às: **22:56:49** do dia **05/04/2022** (hora e data de Brasília).

Código de controle do comprovante: **221D.E24A.9974.A92D**

Este documento não substitui o "Comprovante de Inscrição no CPF" (/Servicos/CPF/ImpressaoComprovante/ConsultaImpressao.asp).

14

BRASIL
(HTTPS://GOV.BR)

Ministério da Fazenda

Secretaria da Receita Federal do Brasil

Comprovante de Situação Cadastral no CPF

Nº do CPF: **618.911.063-09**

Nome: **CECILIA LAYANE MADEIRA SANTOS**

Data de Nascimento: **03/11/2001**

Situação Cadastral: **REGULAR**

Data da Inscrição: **18/06/2014**

Digito Verificador: **00**

Comprovante emitido às: **22:59:10** do dia **05/04/2022** (hora e data de Brasília).

Código de controle do comprovante: **6E1D.6983.E455.89E1**

Este documento não substitui o "Comprovante de Inscrição no CPF" (/Servicos/CPF/ImpressaoComprovante/ConsultaImpressao.asp).

SERVIÇO PÚBLICO FEDERAL
MINISTÉRIO DO MEIO AMBIENTE - MMA
INSTITUTO BRASILEIRO DO MEIO AMBIENTE E DOS RECURSOS NATURAIS RENOVÁVEIS - IBAMA

IBAMA
MMA

15

Fls. 513

CERTIDÃO NEGATIVA DE DÉBITO

Número da Certidão: 22460072
Emitido em: 24/03/2022
Válida até: 23/04/2022

INTERESSADO: CONSTRUTORA TRIANGULAR LTDA
CNPJ/CPF: 07.424.217/0001-78

NADA CONSTA

OBSERVAÇÕES:
1. Certidão expedida gratuitamente;
2. Esta declaração é válida sem rasuras ou emendas;
3. A presente certidão não servirá de prova contra cobrança de qualquer débito que vier a ser reclamado pelo IBAMA;
4. Esta certidão é válida por 30 (trinta) dias;
5. A autenticidade desta certidão pode ser averiguada no site do Ibama, endereço http://www.ibama.gov.br, menu Facilidades, link Taxas=>Certidão negativa de
6. Expedida de acordo com a IN/IBAMA nº 10 de 07 de dezembro de 2012.

16

Fls. 514

COMPROVANTE DE INSCRIÇÃO E DE SITUAÇÃO CADASTRAL

Comprovante de Inscrição e de Situação Cadastral

Cidadão,

Confira os dados de Identificação da Pessoa Jurídica e, se houver qualquer divergência, providencie junto à RFB a sua atualização cadastral.

A informação sobre o porte que consta neste comprovante é a declarada pelo contribuinte.

REPÚBLICA FEDERATIVA DO BRASIL

CADASTRO NACIONAL DA PESSOA JURÍDICA

NÚMERO DE INSCRIÇÃO	COMPROVANTE DE INSCRIÇÃO E DE SITUAÇÃO CADASTRAL	DATA DE ABERTURA
07.424.217/0001-78 MATRIZ		02/06/2005

NOME EMPRESARIAL
CONSTRUTORA TRIANGULAR LTDA

TÍTULO DO ESTABELECIMENTO (NOME DE FANTASIA)	PORTE
CONSTRUTORA TRIANGULAR	ME

CÓDIGO E DESCRIÇÃO DA ATIVIDADE ECONÔMICA PRINCIPAL
41.20-4-00 - Construção de edifícios

CÓDIGO E DESCRIÇÃO DAS ATIVIDADES ECONÔMICAS SECUNDÁRIAS
37.01-1-00 - Gestão de redes de esgoto
37.02-9-00 - Atividades relacionadas a esgoto, exceto a gestão de redes
38.11-4-00 - Coleta de resíduos não-perigosos
42.11-1-01 - Construção de rodovias e ferrovias
42.13-8-00 - Obras de urbanização - ruas, praças e calçadas
42.12-0-00 - Construção de obras de arte especiais
42.99-5-01 - Construção de instalações esportivas e recreativas
42.99-5-99 - Outras obras de engenharia civil não especificadas anteriormente
43.11-8-02 - Preparação de canteiro e limpeza de terreno
43.13-4-00 - Obras de terraplenagem
43.19-3-00 - Serviços de preparação do terreno não especificados anteriormente
43.21-5-00 - Instalação e manutenção elétrica
43.91-6-00 - Obras de fundações
43.99-1-01 - Administração de obras
43.99-1-05 - Perfuração e construção de poços de água
43.99-1-99 - Serviços especializados para construção não especificados anteriormente
47.44-0-99 - Comércio varejista de materiais de construção em geral
49.24-8-00 - Transporte escolar
49.29-9-01 - Transporte rodoviário coletivo de passageiros, sob regime de fretamento, municipal
71.11-1-00 - Serviços de arquitetura

CÓDIGO E DESCRIÇÃO DA NATUREZA JURÍDICA
206-2 - Sociedade Empresária Limitada

LOGRADOURO	NÚMERO	COMPLEMENTO
R 01	48	CASA: 48;

CEP	BAIRRO/DISTRITO	MUNICÍPIO	UF
65.922-000	ALICE VIEIRA	JOAO LISBOA	MA

ENDEREÇO ELETRÔNICO	TELEFONE
MDC_CONTABIL.JJM@HOTMAIL.COM	(99) 3535-1652/ (99) 3525-6719

ENTE FEDERATIVO RESPONSÁVEL (EFR)
*****

SITUAÇÃO CADASTRAL	DATA DA SITUAÇÃO CADASTRAL
ATIVA	02/06/2005

MOTIVO DE SITUAÇÃO CADASTRAL

SITUAÇÃO ESPECIAL	DATA DA SITUAÇÃO ESPECIAL
********	********

Aprovado pela Instrução Normativa RFB nº 1.863, de 27 de dezembro de 2018.

Emitido no dia **05/04/2022** às **22:53:47** (data e hora de Brasília). Página: **1/2**

17

Fls. 515

REPÚBLICA FEDERATIVA DO BRASIL

COMPROVANTE DE INSCRIÇÃO E DE SITUAÇÃO CADASTRAL

CADASTRO NACIONAL DA PESSOA JURÍDICA

NÚMERO DE INSCRIÇÃO	COMPROVANTE DE INSCRIÇÃO E DE SITUAÇÃO CADASTRAL	DATA DE ABERTURA
07.424.217/0001-78 MATRIZ		02/06/2005

NOME EMPRESARIAL
CONSTRUTORA TRIANGULAR LTDA

CÓDIGO E DESCRIÇÃO DAS ATIVIDADES ECONÔMICAS SECUNDÁRIAS
71.12-0-00 - Serviços de engenharia
71.19-7-03 - Serviços de desenho técnico relacionados à arquitetura e engenharia
71.19-7-99 - Atividades técnicas relacionadas à engenharia e arquitetura não especificadas anteriormente
77.11-0-00 - Locação de automóveis sem condutor
77.19-5-99 - Locação de outros meios de transporte não especificados anteriormente, sem condutor
77.32-2-01 - Aluguel de máquinas e equipamentos para construção sem operador, exceto andaimes
77.32-2-02 - Aluguel de andaimes

CÓDIGO E DESCRIÇÃO DA NATUREZA JURÍDICA
206-2 - Sociedade Empresária Limitada

LOGRADOURO	NÚMERO	COMPLEMENTO
R 01	48	CASA: 48;

CEP	BAIRRO/DISTRITO	MUNICÍPIO	UF
65.922-000	ALICE VIEIRA	JOAO LISBOA	MA

ENDEREÇO ELETRÔNICO	TELEFONE
MDC_CONTABIL.JJM@HOTMAIL.COM	(99) 3535-1652/ (99) 3525-6719

ENTE FEDERATIVO RESPONSÁVEL (EFR)
*****

SITUAÇÃO CADASTRAL	DATA DA SITUAÇÃO CADASTRAL
ATIVA	02/06/2005

MOTIVO DE SITUAÇÃO CADASTRAL

SITUAÇÃO ESPECIAL	DATA DA SITUAÇÃO ESPECIAL
********	********

Aprovado pela Instrução Normativa RFB nº 1.863, de 27 de dezembro de 2018.

Emitido no dia **05/04/2022** às **22:53:47** (data e hora de Brasília). Página: **2/2**

CONSULTAR QSA VOLTAR IMPRIMIR

A RFB agradece a sua visita. Para informações sobre política de privacidade e uso, clique aqui.

18

CPI Fls. 516

COMPROVANTE DE INSCRIÇÃO E DE SITUAÇÃO CADASTRAL

Consulta Quadro de Sócios e Administradores - QSA

CNPJ:	07.424.217/0001-78
NOME EMPRESARIAL:	CONSTRUTORA TRIANGULAR LTDA
CAPITAL SOCIAL:	R$400.000,00 (Quatrocentos mil reais)

O Quadro de Sócios e Administradores(QSA) constante da base de dados do Cadastro Nacional da Pessoa Jurídica (CNPJ) é o seguinte:

Nome/Nome Empresarial:	ANTONIO MADEIRA DA SILVA JUNIOR
Qualificação:	49-Sócio-Administrador

Nome/Nome Empresarial:	ALEXANDRE MARCUS MADEIRA SANTOS
Qualificação:	22-Sócio

Nome/Nome Empresarial:	CECILIA LAYANE MADEIRA SANTOS		
Qualificação:	30-Sócio Menor (Assistido/Representado)		
Nome do Repres. Legal:	ALESSANDRA DE SOUSA SANTOS	**Qualif. Rep. Legal:**	14-Mãe

Para informações relativas à participação no QSA, acessar o e-CAC com certificado digital ou comparecer a uma unidade da RFB.

Emitido no dia **05/04/2022** às **22:54** (data e hora de Brasília).

VOLTAR IMPRIMIR

TCU Jurisprudência - Informativo de Licitações e Contratos

Fls. 517

Número 174

Sessões: 22 e 23 de outubro de 2013

Este Informativo, elaborado a partir das deliberações tomadas pelo Tribunal nas sessões de julgamento das Câmaras e do Plenário, contém resumos de algumas decisões proferidas nas datas acima indicadas, relativas a licitações e contratos, e tem por finalidade facilitar o acompanhamento, pelo leitor, dos aspectos relevantes que envolvem o tema. A seleção das decisões que constam do Informativo é feita pela Secretaria das Sessões, levando em consideração ao menos um dos seguintes fatores: ineditismo da deliberação, discussão no colegiado ou reiteração de entendimento importante. Os resumos apresentados no Informativo não são repositórios oficiais de jurisprudência. Para aprofundamento, o leitor pode acessar o inteiro teor da deliberação, bastando clicar no número do Acórdão (ou pressione a tecla CTRL e, simultaneamente, clique no número do Acórdão).

SUMÁRIO

Plenário

1. É ilegal a exigência, como documento de habilitação, de certificado de registro cadastral (CRC). A faculdade legal de apresentação do CRC não pode se converter em obrigação, de forma a restringir a competitividade dos certames ao conjunto de empresas cadastradas.

2. Nas licitações para contratação sob regime de empreitada por preço global, não se exclui a necessidade de limitação dos preços unitários, uma vez que, mesmo nesses ajustes, os valores pactuados para cada item, em princípio, servirão de base para eventuais acréscimos contratuais, sob pena de uma proposta aparentemente vantajosa vir a se tornar desfavorável à Administração.

3. A prestação de declaração falsa para usufruto indevido do tratamento diferenciado estabelecido pela Lei Complementar 123/06 caracteriza fraude à licitação e burla ao princípio constitucional da isonomia e à finalidade pública almejada pela lei e pela Constituição (fomento ao desenvolvimento econômico das micro e pequenas empresas).

4. Os contratos de prestação de serviços celebrados com empresas beneficiadas pela Lei 12.546/11 devem considerar, em seus orçamentos, a desoneração da folha de pagamento decorrente da mudança da base de cálculo para a contribuição previdenciária instituída pela lei, sendo passível de ressarcimento a fixação de preços que a desconsidere.

Inovação Legislativa

Lei 12.873, de 24.10.2013.

PLENÁRIO

1. É ilegal a exigência, como documento de habilitação, de certificado de registro cadastral (CRC). A faculdade legal de apresentação do CRC não pode se converter em obrigação, de forma a restringir a competitividade dos certames ao conjunto de empresas cadastradas.

Pedidos de Reexame interpostos por gestores da Secretaria dos Recursos Hídricos e Meio Ambiente do Estado do Tocantins (SRHMA/TO) requereram a reforma de acórdão por meio do qual o Tribunal aplicara multa aos recorrentes por irregularidades identificadas em contratos envolvendo recursos federais para execução das obras de construção da Barragem do Rio Arraias, em Tocantins. Entre os ilícitos constatados, destaca-se a exigência de apresentação de certificado de registro cadastral (CRC) como documentação de habilitação das licitantes. O relator observou que "*os registros cadastrais destinam-se a racionalizar o processo licitatório para órgãos públicos que realizam certames com frequência, dispensando as empresas que detenham o CRC, nos termos do art. 32, § 2o, da Lei 8.666/1993, de apresentarem parte dos documentos de habilitação listados nos artigos 28 a 31 da Lei de Licitações*". Acrescentou ainda que "*a faculdade legal de se apresentar o CRC... não pode se converter em obrigação, de forma a restringir a competitividade dos certames ao universo de empresas cadastradas pelo órgão estadual*". Por fim, considerando que, no caso concreto, apenas uma

empresa, além da vencedora, participou do certame, propôs a rejeição do recurso sobre a questão, mantendo-se inalterado o acórdão recorrido. O Tribunal endossou a proposta do relator. ***Acórdão 2857/2013-Plenário, TC 028.552/2009-1, relator Ministro Benjamin Zymler, 23.10.2013.***

2. Nas licitações para contratação sob regime de empreitada por preço global, não se exclui a necessidade de limitação dos preços unitários, uma vez que, mesmo nesses ajustes, os valores pactuados para cada item, em princípio, servirão de base para eventuais acréscimos contratuais, sob pena de uma proposta aparentemente vantajosa vir a se tornar desfavorável à Administração.

Ainda no âmbito dos Pedidos de Reexame interpostos por gestores da SRHMA/TO, fora questionada a irregularidade relativa à "*inexistência de critérios de aceitabilidade de preços unitários para os Editais ...,em afronta ao art. 40, inciso X, da Lei 8.666/1993*". Segundo o recorrente, taiš critérios não seriam relevantes em empreitadas por preço global. O relator, em oposição, registrou que "*o fato de um processo licitatório ter sido realizado para uma contratação em regime de empreitada por preço global não exclui a necessidade de limitação dos preços unitários*". Explicou que "*mesmo nessas contratações, os valores pactuados para cada item, em princípio, servirão de base no caso de eventuais acréscimos contratuais, de sorte que uma proposta aparentemente vantajosa poderá se tornar desfavorável à Administração*". Ao se reportar ao caso concreto, destacou que, em um dos contratos, cujo preço total sofreu significativa majoração após modificações no projeto executivo, observou-se "*a elevação de quantitativos em itens com sobrepreço e a redução de outros com preços equivalentes aos de mercado*", ocasionando desequilíbrio econômico- financeiro. Em relação a outro ajuste, o relator observou que, apesar de afastada a ocorrência de sobrepreço global, "*alguns itens apresentaram preços unitários até 20% acima dos de mercado, ocorrência que poderia ser evitada pelo estabelecimento de critérios de aceitabilidade de preços unitários associada a uma estimativa adequada dos preços referenciais*". O Tribunal, seguindo a proposta do relator, negou provimento ao recurso. ***Acórdão 2857/2013-Plenário, TC 028.552/2009-1, relator Ministro Benjamin Zymler, 23.10.2013.***

3. A prestação de declaração falsa para usufruto indevido do tratamento diferenciado estabelecido pela Lei Complementar 123/06 caracteriza fraude à licitação e burla ao princípio constitucional da isonomia e à finalidade pública almejada pela lei e pela Constituição (fomento ao desenvolvimento econômico das micro e pequenas empresas).

Pedido de Reexame interposto por sociedade empresária questionou deliberação proferida pelo TCU, pela qual a recorrente fora declarada inidônea para participar de licitação junto à Administração Pública Federal, por fraude à licitação. A sanção decorrera de declarações inverídicas, prestadas em diversos certames federais, de que a empresa cumpria os requisitos legais para se beneficiar do tratamenfo diferenciado dispensado pela Lei Complementar 123/06 às microempresas e empresas de pequeno porte, nas licitações realizadas pelo Poder Público. A recorrente alegou, essencialmente, que *"teria praticado apenas um erro formal, que não se confundiria com fraude à licitação"*. Analisando o mérito recursal, anotou o relator que *"a prestação de declaração falsa em uma licitação, com o fim de usufruir indevidamente dos benefícios previstos na Lei Complementar 123/2006, não pode ser considerada como erro formal, pois caracteriza burla ao princípio constitucional da isonomia e à finalidade pública almejada pela lei e pelos arts. 170, IX, e 179 da Constituição, que é o fomento do desenvolvimento econômico das micro e pequenas empresas, por meio de tratamento favorecido em relação ao dispensado às empresas de maior porte"*. Ademais, prosseguiu o relator, *"a falsidade das declarações prestadas residiu em aspecto substancial, concernente ao valor do faturamento bruto anual da empresa (requisitos previstos no art. 3º, incisos I e II, da Lei Complementar 123/2006), não se tratando, assim, de mero erro de forma"*. Caracterizada a fraude à licitação, *"pelo usufruto indevido do tratamento favorecido estabelecido pela Lei Complementar 123/2006, mediante a prestação de declaração falsa em certames licitatórios"*, o Plenário acolheu a proposta do relator pela negativa de provimento ao recurso. ***Acórdão 2858/2013-Plenário, TC 028.729/2012-9, relator Ministro Benjamin Zymler, 23.10.2013.***

4. Os contratos de prestação de serviços celebrados com empresas beneficiadas pela Lei 12.546/11 devem considerar, em seus orçamentos, a desoneração da folha de pagamento decorrente da mudança da base de cálculo para a contribuição previdenciária instituída pela lei, sendo passível de ressarcimento a fixação de preços que a desconsidere.

Representação formulada por unidade especializada do TCU apontara possível irregularidade em diversos contratos no âmbito da Administração Pública Federal, decorrente da não revisão dos preços praticados por empresas beneficiadas pelo Plano Brasil Maior, que estabeleceu a desonéração da folha de pagamento para alguns setores da economia (mudança da base de cálculo para a contribuição previdenciária), nos termos do art. 7º da Lei 12.546/11 e do art. 2º do Decreto 7.828/12. Analisando o feito, o relator consignou que "*a*

21
Fls. 519

desoneração da folha de pagamento para alguns setores da economia, mediante a mudança da base de cálculo para a contribuição previdenciária, deve refletir no valor dos encargos sociais estabelecidos para o custo da mão de obra nos contratos administrativos firmados. Nesse sentido, apontou a necessidade de "*revisão dos termos das avenças para que seja considerado o impacto das medidas desoneradoras*" e de adoção de *"providências para que se obtenha o ressarcimento dos valores pagos a maior em relação aos contratos de prestação de serviços já encerrados"*. Relembrou, com esteio no § 5º do art. 65 da Lei de Licitações, que *"as partes têm assegurado o equilíbrio econômico-financeiro, que pode ser traduzido no fato de que os encargos do contratado devem estar equilibrados com a remuneração devida pela Administração Pública"*. E que, dada a natureza distinta do pacto que o particular faz com a Administração, as margens de lucro estão nele explicitadas, refletidas no orçamento detalhado em planilhas que devem expressar todos os custos unitários. A propósito, pontuou o relator que *"a desoneração não ocorre para aumentar lucro, mas sim para diminuir o preço dos produtos e serviços. Assim, caso não se reduza a remuneração, o lucro, no contrato administrativo, acaba se elevando"*. Configurada a existência de supedâneo legal e econômico para a renegociação sugerida, o Plenário, acolhendo a proposta do relator, considerou procedente a representação e expediu determinações aos órgãos competentes para que adotem medidas necessárias (i) à revisão dos contratos de prestação de serviços celebrados com empresas beneficiadas pela Lei 12.546/11, ainda vigentes, mediante alteração das planilhas de custo, e (ii) ao ressarcimento administrativo dos valores pagos a maior em relação aos contratos de prestação de serviços já encerrados. ***Acórdão 2859/2013-Plenário, TC 013.515/2013-6, relator Ministro José Múcio Monteiro, 23.10.2013.***

INOVAÇÃO LEGISLATIVA

Lei 12.873/2013: Autoriza a Companhia Nacional de Abastecimento a utilizar o Regime Diferenciado de Contratações Públicas - RDC, instituído pela Lei 12.462, de 4 de agosto de 2011, para a contratação de todas as ações relacionadas a reforma, modernização, ampliação ou construção de unidades armazenadoras próprias destinadas às atividades de guarda e conservação de produtos agropecuários em ambiente natural, e dá outras providências.

Elaboração: Secretaria das Sessões
Contato: infojuris@tcu.gov.br

22

Fls. 520

Ministério da Economia
Secretaria Especial de Desburocratização, Gestão e Governo Digital
Secretaria de Gestão

Sistema de Cadastramento Unificado de Fornecedores - SICAF

Certificado de Registro Cadastral - CRC

(Emissão conforme art. 17 da Instrução Normativa nº 03, de 26 abril de 2018)

CNPJ: **07.424.217/0001-78**
Razão Social: **CONSTRUTORA TRIANGULAR LTDA**

Atividade Econômica Principal:

4120-4/00 - CONSTRUÇÃO DE EDIFÍCIOS

Endereço:

RUA 01, 48 - CASA: 48; - ALICE VIEIRA - João Lisboa / Maranhão

Observações:

A veracidade das informações poderá ser verificada no endereço www.comprasgovernamentais.gov.br.
Este certificado não substitui os documentos enumerados nos artigos 28 a 31 da Lei nº 8.666, de 1993.

23

CPL
Fls. 522

Ministério da Economia
Secretaria Especial de Desburocratização, Gestão e Governo Digital
Secretaria de Gestão

Sistema de Cadastramento Unificado de Fornecedores - SICAF

Declaração

Declaramos para os fins previstos na Lei nº 8.666, de 1993, conforme documentação registrada no SICAF, que a situação do fornecedor no momento é a seguinte:

Dados do Fornecedor

CNPJ:	**07.424.217/0001-78**	DUNS®:	**89*****62**
Razão Social:	**CONSTRUTORA TRIANGULAR LTDA**		
Nome Fantasia:	**CONSTRUTORA TRIANGULAR**		
Situação do Fornecedor:	**Credenciado**	Data de Vencimento do Cadastro:	**28/10/2022**
Natureza Jurídica:	**SOCIEDADE EMPRESÁRIA LIMITADA**		
MEI:	**Não**		
Porte da Empresa:	**Micro Empresa**		

Ocorrências e Impedimentos

Ocorrência:	**Nada Consta**
Impedimento de Licitar:	**Nada Consta**

Níveis cadastrados:

I - Credenciamento

II - Habilitação Juridica

III - Regularidade Fiscal e Trabalhista Federal

Receita Federal e PGFN	Validade:	**08/07/2022**
FGTS	Validade:	**21/04/2022**
Trabalhista (http://www.tst.jus.br/certidao)	Validade:	**02/10/2022**

IV - Regularidade Fiscal Estadual/Distrital e Municipal

Receita Estadual/Distrital	Validade:	**26/04/2022**
Receita Municipal	Validade:	**06/07/2022**

V - Qualificação Técnica

VI - Qualificação Econômico-Financeira

Validade: **31/05/2022**

Esta declaração é uma simples consulta e não tem efeito legal

CPF: 953.483.013-53 Nome: ALEXANDRE MARCUS MADEIRA SANTOS

Ass:

Ministério da Economia
Secretaria Especial de Desburocratização, Gestão e Governo Digital
Secretaria de Gestão

Sistema de Cadastramento Unificado de Fornecedores - SICAF

Relatório Nível V - Qualificação Técnica

Dados do Fornecedor

CNPJ: **07.424.217/0001-78** DUNS®: **89*****62**
Razão Social: **CONSTRUTORA TRIANGULAR LTDA**
Nome Fantasia: **CONSTRUTORA TRIANGULAR**
Situação do Fornecedor: **Credenciado**

Dados do Nível

Situação do Nível: **Cadastrado**

Entidades de Classe

Entidade e UF	Nº Registro	Data de Validade
CREA MA	**1113497491**	-
CREA MA	**1103475711**	-
CREA MA	**1117152154**	-
CREA MA	**1118881656**	-

Fls. 523

Ministério da Economia
Secretaria Especial de Desburocratização, Gestão e Governo Digital
Secretaria de Gestão

Sistema de Cadastramento Unificado de Fornecedores - SICAF

Relatório de Ocorrências Impeditivas de Licitar

Dados do Fornecedor

CNPJ:	**07.424.217/0001-78**	DUNS®:	**89*****62**
Razão Social:	**CONSTRUTORA TRIANGULAR LTDA**		
Nome Fantasia:	**CONSTRUTORA TRIANGULAR**		
Situação do Fornecedor:	**Credenciado**		

Nenhum registro de Ocorrência Ativa encontrado para o fornecedor

26

Fls. 524

Ministério da Economia
Secretaria Especial de Desburocratização, Gestão e Governo Digital
Secretaria de Gestão

Sistema de Cadastramento Unificado de Fornecedores - SICAF

Relatório de Ocorrências

Dados do Fornecedor

CNPJ:	**07.424.217/0001-78**	DUNS®:	**89*****62**
Razão Social:	**CONSTRUTORA TRIANGULAR LTDA**		
Nome Fantasia:	**CONSTRUTORA TRIANGULAR**		
Situação do Fornecedor:	**Credenciado**		

Nenhum registro de Ocorrência Ativa encontrado para o fornecedor

CPI 27
Fls: 525

MINISTÉRIO DA FAZENDA
Secretaria da Receita Federal do Brasil
Procuradoria-Geral da Fazenda Nacional

CERTIDÃO POSITIVA COM EFEITOS DE NEGATIVA DE DÉBITOS RELATIVOS AOS TRIBUTOS FEDERAIS E À DÍVIDA ATIVA DA UNIÃO

Nome: CONSTRUTORA TRIANGULAR LTDA
CNPJ: 07.424.217/0001-78

Ressalvado o direito de a Fazenda Nacional cobrar e inscrever quaisquer dívidas de responsabilidade do sujeito passivo acima identificado que vierem a ser apuradas, é certificado que:

1. constam débitos administrados pela Secretaria da Receita Federal do Brasil (RFB) com exigibilidade suspensa nos termos do art. 151 da Lei nº 5.172, de 25 de outubro de 1966 - Código Tributário Nacional (CTN), ou objeto de decisão judicial que determina sua desconsideração para fins de certificação da regularidade fiscal, ou ainda não vencidos; e

2. constam nos sistemas da Procuradoria-Geral da Fazenda Nacional (PGFN) débitos inscritos em Dívida Ativa da União (DAU) com exigibilidade suspensa nos termos do art. 151 do CTN, ou garantidos mediante bens ou direitos, ou com embargos da Fazenda Pública em processos de execução fiscal, ou objeto de decisão judicial que determina sua desconsideração para fins de certificação da regularidade fiscal.

Conforme disposto nos arts. 205 e 206 do CTN, este documento tem os mesmos efeitos da certidão negativa.

Esta certidão é válida para o estabelecimento matriz e suas filiais e, no caso de ente federativo, para todos os órgãos e fundos públicos da administração direta a ele vinculados. Refere-se à situação do sujeito passivo no âmbito da RFB e da PGFN e abrange inclusive as contribuições sociais previstas nas alíneas 'a' a 'd' do parágrafo único do art. 11 da Lei nº 8.212, de 24 de julho de 1991.

A aceitação desta certidão está condicionada à verificação de sua autenticidade na Internet, nos endereços <http://rfb.gov.br> ou <http://www.pgfn.gov.br>.

Certidão emitida gratuitamente com base na Portaria Conjunta RFB/PGFN nº 1.751, de 2/10/2014.
Emitida às 12:33:58 do dia 08/01/2022 <hora e data de Brasília>.
Válida até 07/07/2022.
Código de controle da certidão: **064E.83C8.171D.956C**
Qualquer rasura ou emenda invalidará este documento.

28

CPI
526

GOVERNO DO ESTADO DO MARANHÃO
SECRETARIA DE ESTADO DA FAZENDA

CERTIDÃO NEGATIVA DE DÍVIDA ATIVA

Nº Certidão: 009639/22 **Data da** 10/02/2022 06:43:54

Inscrição Estadual: 123752396 **CPF/CNPJ:**07424217000178

Razão Social: CONSTRUTORA TRIANGULAR LTDA

Endereço: RUA 01, 48 CASA: 48; CEP: 65922000 - ALICE VIEIRA

Telefone: (99)35351652 **Município:** JOAO LISBOA **UF:** MA

Certificamos que, após a realização das consultas procedidas no sistema desta Secretaria e na forma do disposto do artigo 156, da lei nº 2.231, de 29/12/1962, substanciado pelos artigos 240 a 242 da lei nº 7.799, de 19/12/2002, bem como prescreve o artigo 205 da lei nº 5.172, de 25 de outubro de 1966 (Código Tributário Nacional) não constam débitos inscritos na Dívida Ativa, em nome do sujeito passivo acima identificado.

Validade da Certidão: 120 (cento e vinte) dias: 10/06/2022.

A autenticidade desta certidão deverá ser confirmada no endereço: http://portal.sefaz.ma.gov.br/, clicando no item "Certidões" e em seguida em "Validação de Certidão Negativa de Dívida Ativa".

CERTIDÃO EMITIDA GRATUITAMENTE.

Data Impressão: 10/02/2022 06:43:54

29

GOVERNO DO ESTADO DO MARANHÃO
SECRETARIA DE ESTADO DA FAZENDA

CERTIDÃO NEGATIVA DE DÉBITO

Nº Certidão: 252854/21 **Data da** 27/12/2021 08:39:19

Inscrição Estadual: 123752396 **CPF/CNPJ:**07424217000178

Razão Social: CONSTRUTORA TRIANGULAR LTDA

Endereço: RUA 01, 48 CASA: 48; CEP: 65922000 - ALICE VIEIRA

Telefone: (99)35351652 **Município:** JOAO LISBOA **UF:** MA

Certificamos que, após a realização das consultas procedidas no sistema desta Secretaria, substanciado pelos artigos 240 a 242, da lei nº 7.799, de 19/12/2002 e disposto no artigo 205 da lei nº 5.172, de 25 de outubro de 1966 (Código Tributário Nacional), não constam débitos relativos aos tributos estaduais, administrados por esta Secretaria, em nome do sujeito passivo acima identificado. Ressalvado, todavia, à Fazenda Pública Estadual o direito da cobrança de dívidas que venham a ser apuradas e não alcançadas pela decadência.

Validade da Certidão: 120 (cento e vinte) dias: 26/04/2022.

A autenticidade desta certidão deverá ser confirmada no endereço:
http://portal.sefaz.ma.gov.br/, clicando no item "Certidões" e em seguida em "Validação de Certidão Negativa de Débito".

CERTIDÃO EMITIDA GRATUITAMENTE.

Data Impressão: 10/01/2022 08:21:07

30

Fls. 528

Prefeitura de
JOÃO LISBOA

ESTADO DO MARANHÃO
PREFEITURA MUNICIPAL DE JOÃO LISBOA
SECRETARIA DE FINANÇAS

CERTIDÃO NEGATIVA DE DÉBITOS TRIBUTÁRIOS E DÍVIDA ATIVA - IMÓVEL

DADOS DO CONTRIBUINTE

Nome / Razão Social: CONSTRUTORA TRIANGULAR LTDA
CPF/CNPJ: 07.424.217/0001-78
Endereço: RUA 01, Nº48, QD. 0, LT0, CASA: 48; **Bairro:** ALICE VIEIRA **Cidade:** JOÃO LISBOA-MA

DADOS DO IMÓVEL

Código do Imóvel: 1405 **Inscrição Cadastral:** 001.010.0000.0048.0000
Endereço: RUA 01, Nº48 **Bairro:** ALICE VIEIRA
Quadra: 00 **Lote:** 48 **Unidade:** 0000

FUNDAMENTAÇÃO LEGAL

Certifica-se para os fins de direito, que o 2 - Imóvel supra citado, NÃO POSSUI DÉBITOS AMIGÁVEL OU AJUIZADO, de natureza tributária perante a Fazenda Pública Municipal, relativos aos tributos administrados pelo Fisco Municipal, até a presente data. Ressalvando-se o direito da Fazenda Pública Municipal de inscrever e cobrar as dívidas que vierem a ser apuradas e constituídas, relativas aos tributos, dívida ativa e demais débitos administrados pelo Fisco Municipal.

Finalidade: S/N

Dados de Autenticação	QR CODE
Certidão Número: 01162 - 1 **Dispositivo Legal:** Lei nº 24/2017. **Emitido em:** 07/04/2022 **Valido até:** 06/07/2022 **Validade:** 90 dias. **Código Validador:** IuNBkhHkWnxZ	

Prefeitura de
JOÃO LISBOA

ESTADO DO MARANHÃO
PREFEITURA MUNICIPAL DE JOÃO LISBOA
SECRETARIA DE FINANÇAS

CERTIDÃO NEGATIVA DE DÉBITOS TRIBUTÁRIOS E DÍVIDA ATIVA - CONTRIBUINTE

DADOS DO CONTRIBUINTE

NOME / RAZÃO SOCIAL: CONSTRUTORA TRIANGULAR LTDA
CPF/CNPJ: 07.424.217/0001-78
ENDEREÇO: RUA 01, Nº48, QD. 0, LT0, CASA: 48; **BAIRRO:** ALICE VIEIRA **CIDADE:** JOÃO LISBOA-MA

FUNDAMENTAÇÃO LEGAL

Certifica-se para os fins de direito, que o 1 - Contribuinte supracitado, NÃO POSSUI DÉBITOS AMIGÁVEL OU AJUIZADO, de natureza tributária e não tributária, perante a Fazenda Pública Municipal, relativos aos tributos administrados pelo Fisco Municipal, até a presente data. Ressalvando-se o direito da Fazenda Pública Municipal de inscrever e cobrar as dívidas que vierem a ser apuradas e constituídas, relativas aos tributos, dívida ativa e demais débitos administrados pelo Fisco Municipal.

Finalidade: S/N

Dados de Autenticação	QR CODE
Certidão Número: 01161 - 1 **Dispositivo Legal:** Lei nº 024/2017 **Emitida em:** 07/04/2022 **Válida até:** 06/07/2022 **Validade:** 90 (noventa) dias **Código Validador:** EQOl6DOOTNoL	

32

Fls: 530

Prefeitura de
JOÃO LISBOA

ESTADO DO MARANHÃO
PREFEITURA MUNICIPAL DE JOÃO LISBOA
SECRETARIA DE FINANÇAS

CERTIDÃO NEGATIVA DE DÉBITOS TRIBUTÁRIOS E DÍVIDA ATIVA - ECONÔMICO

DADOS DO ECONÔMICO

NOME / RAZÃO SOCIAL: CONSTRUTORA TRIANGULAR LTDA
NOME FANTASIA: CONSTRUTORA TRIANGULAR
CPF/CNPJ: 07.424.217/0001-78 **INSCRIÇÃO MUNICIPAL:** 591
ENDEREÇO: RUA 01, Nº48, CASA: 48; **BAIRRO:** ALICE VIEIRA **MUNICÍPIO:** JOÃO LISBOA-MA

FUNDAMENTAÇÃO LEGAL

Certifica-se para devidos fins de direito, que o 3 - Econômico supra citado, NÃO POSSUI DÉBITOS AMIGÁVEL OU AJUIZADO, de natureza tributária e não tributária, perante a Fazenda Pública Municipal, relativos aos tributos administrados pelo Fisco Municipal até a presente data. Ressalvando-se o direito da Fazenda Pública Municipal de inscrever e cobrar as dívidas que vierem a ser apuradas e constituídas, relativas aos tributos, dívida ativa e demais débitos administrados pelo Fisco Municipal.

Finalidade: Outras finalidades

Dados de Autenticação	QR CODE
Certidão Número: 01163 - 1 **Dispositivo Legal:** Lei nº 024/2017 **Emitido em:** 07/04/2022 **Válido até:** 06/07/2022 **Validade:** 90 (noventa) dias **Código Validador:** gsWWV3CoJqeo	

Fls. 531

ESTADO DO MARANHÃO
PREFEITURA MUNICIPAL DE JOÃO LISBOA

Prefeitura de JOÃO LISBOA

FICHA CADASTRAL DE INSCRIÇÃO MUNICIPAL

DADOS DA EMPRESA			
INSCRIÇÃO MUNICIPAL **591**	NOME / RAZÃO SOCIAL **CONSTRUTORA TRIANGULAR LTDA**		CNPJ/CPF **07.424.217/0001-78**
NOME FANTASIA **CONSTRUTORA TRIANGULAR**		TIPO DE PESSOA **PESSOA JURÍDICA**	SITUAÇÃO **ATIVO**

ENDEREÇO DA EMPRESA				
LOGRADOURO **RUA 01**		NÚMERO **48**	QUADRA	LOTE
COMPLEMENTO **CASA: 48;**	BAIRRO **ALICE VIEIRA**	CEP **65.922-000**		
MUNICÍPIO **JOÃO LISBOA - MA**	TELEFONE **9935256719**	E-MAIL **mdc_contabil.jjm@hotmail.com**		

ATIVIDADE ECONÔMICA PRIMÁRIA

CÓDIGO / DESCRIÇÃO
4120400 - Construção de edifícios

ATIVIDADES ECONÔMICAS SECUNDÁRIAS

CÓDIGO / DESCRIÇÃO
7119703 - Serviços de desenho técnico relacionados à arquitetura e engenharia
4391600 - Obras de fundações
4211101 - Construção de rodovias e ferrovias
7732202 - Aluguel de andaimes
7111100 - Serviços de arquitetura
4299501 - Construção de instalações esportivas e recreativas
3702900 - Atividades relacionadas a esgoto, exceto a gestão de redes
4213800 - Obras de urbanização - ruas, praças e calçadas
7711000 - Locação de automóveis sem condutor
4924800 - Transporte escolar
4311802 - Preparação de canteiro e limpeza de terreno
4399199 - Serviços especializados para construção não especificados anteriormente
3701100 - Gestão de redes de esgoto
3811400 - Coleta de resíduos não perigosos
7119799 - Atividades técnicas relacionadas à engenharia e arquitetura não especificadas anteriormente
4929901 - Transporte rodoviário coletivo de passageiros, sob regime de fretamento, municipal
4321500 - Instalação e manutenção elétrica
7719599 - Locação de outros meios de transporte não especificados anteriormente, sem condutor
4744099 - Comércio varejista de materiais de construção em geral
4319300 - Serviços de preparação do terreno não especificados anteriormente
4399105 - Perfuração e construção de poços de água
4399101 - Administração de obras
4299599 - Outras obras de engenharia civil não especificadas anteriormente
7112000 - Serviços de engenharia
4212000 - Construção de obras de arte especiais
7732201 - Aluguel de máquinas e equipamentos para construção sem operador, exceto andaimes
4313400 - Obras de terraplenagem

INFORMAÇÕES ADICIONAIS				
DATA DA ABERTURA **02/06/2005**	CATEGORIA **Matriz**	QTD FUNCIONÁRIOS SERVIÇO **0**	QTD FUNCIONÁRIOS COMÉRCIO **0**	
CÓDIGO E DESCRIÇÃO DA NATUREZA JURÍDICA **206-2 - Sociedade Empresária Limitada**		CLASSIFICAÇÃO DA EMPRESA **1 - ME - Microempresa**		
QUALIFICAÇÃO FÍSICA E JURÍDICA **9 - Outros**		FORMA DE COBRANÇA DE ISS **ISSQN NFS-e**	ÁREA ESTABELECIMENTO **150.00**	
Nº DA JUNTA COMERCIAL	VALOR ESTIMADO	DATA DA ESTIMATIVA	PONTOS DE FEIRA **0**	
REGIME TRIBUTÁRIO **Tributado no Município**	CAPITAL SOCIAL **400000.00**	TAXA DE OCUPAÇÃO **0.00**		

ESTADO DO MARANHÃO
PREFEITURA MUNICIPAL DE JOÃO LISBOA

Prefeitura de
JOÃO LISBOA

34

532_1

FICHA CADASTRAL DE INSCRIÇÃO MUNICIPAL

QSA - QUADRO DE SÓCIOS E ADMINISTRADORES	
CPF	NOME
618.911.063-09	**CECILIA LAYANE MADEIRA SANTOS**
953.483.013-53	**ALEXANDRE MARCUS MADEIRA SANTOS**
402.592.003-44	**ANTONIO MADEIRA DA SILVA JUNIOR**

HISTÓRICO DE SITUAÇÃO CADASTRAL	
STATUS	DATA / PERÍODO
0 - Ativo	**02/06/2005**

JOÃO LISBOA, 7 de abril de 2022

Prefeitura de JOÃO LISBOA

PREFEITURA MUNICIPAL DE JOÃO LISBOA
SECRETARIA MUNICIPAL DE FINANÇAS

CNPJ: 07.000.300/0001-10 - AV. IMPERATRIZ - CENTRO

BIC

Emissão: 07/04/2022 às 15:11

Fls. 533

BOLETIM DE INFORMAÇÕES CADASTRAIS DO IMÓVEL

DADOS DO CONTRIBUINTE

PROPRIETÁRIO:	2450 - CONSTRUTORA TRIANGULAR LTDA	**BAIRRO:**	ALICE VIEIRA
CPF/CNPJ:	07.424.217/0001-78	**MUNICÍPIO:**	JOÃO LISBOA - MA
ENDEREÇO:	RUA 01 QD.: 0 LT.: 0	**CEP:**	65.922-000
NÚMERO:	48	**FONE:**	9935351652
COMPLEMENTO:	CASA: 48;		

DADOS DO IMÓVEL

MATRÍCULA:		**SITUAÇÃO:**	ATIVO
CÓDIGO BIC:	1405	**DATA CAD:**	02/01/2019
INSCRIÇÃO CADASTRAL:	001.010.0000.0048.0000	**NÚMERO:**	48
COMPLEMENTO:		**BAIRRO:**	ALICE VIEIRA
SETOR FISCAL:		**CEP:**	65.922-000
ENDEREÇO:	RUA 01 Nº 48 QD.: 00 LT.: 48		

MEDIDAS DO IMÓVEL

ÁREA IMOVEL.:	300,00	**ÁREA TTL CONST:**	0,00	**VR AVALIADO:**	0,00	**LAT. ESQUERDA :**	30,00
ÁREA TTL:	0,00	**VR VENAL TERR:**	0,00	**VM2 EDIFICAÇÃO:**		**FUNDO :**	10,00
ÁREA CONST.:	0,00	**VR VENAL EDIF:**	0,00	**VM2 TERRENO:**		**TESTADA PRINC.:**	10,00
ÁREA AB. CONS	0,00	**VALOR VENAL:**	0,00	**LAT. DIREITA :**	3,00	**CHANFRO:**	

DADOS DA CONSTRUÇÃO

DT. INIC. CONST.	**DT. FIN. CONST.:**	**DATA VISTORIA:**	**ZONA:**
DT HABITE-SE:	**Nº HABITE-SE:**	**PADRÃO:**	**PLANTA:**

DADOS DO LOGRADOURO

36

Fls. 5341

ESTADO DO MARANHÃO
PREFEITURA DE JOÃO LISBOA
SECRETARIA MUNICIPAL DE FINANÇAS

Alvará

LICENÇA PARA LOCALIZAÇÃO E FUNCIONAMENTO

ANO
2022

NOME: CONSTRUTORA TRIANGULAR LTDA

CPF/CNPJ: 07.424.217/0001-78

ENDEREÇO: Rua 01, 48 – Alice Vieira – Centro – João Lisboa/MA

ATIVIDADE: Construção de edifícios

INSCRIÇÃO MUNICIPAL: 02450

DATA: 04/01/2022 **VALIDADE:** 31/12/2022

VILSON SOARES FERREIRA LIMA
Prefeito Municipal

Prefeitura de
JOÃO LISBOA

Vilson Soares Ferreira Lima
Prefeito Municipal

Obs.: Este alvará deverá ser mantido em local visível à fiscalização do Município.

Digitalizada com CamScanner

v3.0 - DAUTIN Blockchain Documentos Digitais e Serviços Ltda EPP certifica em 12/01/2022 11:13:27 que o documento de hash (SHA-256) c832f66b3d3f9279ccb75e1016f0abb9ff57e30c4504cf42dc7b44da666d18b9 foi validado em 12/01/2022 11:09:54 através da transação blockchain [illegible] e pode ser verificado em https://www.dautin.com/FileCheck (NID: 45793)

37

Fls. 535_1

Rua XV de Novembro, 64 - Sala 21
Edifício Pedro Francisco Vargas
Centro, Itajaí - Santa Catarina
(47) 3514-7599 | (47) 99748-2223
www.dautin.com | dautin@dautin.com

CERTIFICADO DE PROVA DE AUTENTICIDADE ELETRÔNICA

A DAUTIN BLOCKCHAIN DOCUMENTOS DIGITAIS E SERVIÇOS LTDA, especificada neste ato apenas como **Dautin Blockchain Co.** CERTIFICA para os devidos fins de direito que, o arquivo digital especificado com o tipo documental **Autenticação** e representado pela função hash criptográfica conhecida como SHA-256, de código **c832f66b3d3f9279ccb75e1016f0abb9ff57e30c4504cf42dc7b44da666d18b9** foi autenticado de acordo com as Legislações e normas vigentes[1] através da rede blockchain Ethereum Classic, sob o identificador único denominado NID **45793** dentro do sistema.

A autenticação eletrônica do documento intitulado **"ALVARA DE LOCALIZACAO E FUNCIONAMENTO CONSTRUTORA TRIANGULAR 2022"**, cujo assunto é descrito como **"ALVARA DE LOCALIZACAO E FUNCIONAMENTO CONSTRUTORA TRIANGULAR 2022"**, faz prova de que em **12/01/2022 11:06:52**, o responsável **Construtora Triangular Ltda (07.424.217/0001-78)** tinha posse do arquivo com as mesmas características que foram reproduzidas na prova de autenticidade, sendo de Construtora Triangular Ltda a responsabilidade, única e exclusiva, pela idoneidade do documento apresentado a DAUTIN Blockchain Co.

Este CERTIFICADO foi emitido em **12/01/2022 11:12:56** através do sistema de autenticação eletrônica da empresa DAUTIN Blockchain Co. de acordo com o Art. 10, § 2º da MP 2200-2/2001, Art. 107 do Código Cívil e Art. 411, em seus §§ 2º e 3º do Código de Processo Civil, estando dessa maneira de acordo para o cumprimento do Decreto 10278/2020.

Para mais informações sobre a operação acesse o site **https://www.dautin.com** e informe o código da transação blockchain **0xe1fe8efdde8ae22acc9c07094936264a6cb869ee6af26e197ed2326a859b3ec2**.
Também é possível acessar a consulta através da rede blockchain em **https://blockscout.com/etc/mainnet/**

[1] Legislação Vigente: Medida Provisória nº 2200-2/2001, Código Civil e Código de Processo Civil.

DAUTIN BLOCKCHAIN

Presidência da República Casa Civil
Subchefia para Assuntos Jurídicos
MEDIDA PROVISÓRIA 2.200-2
DE 24 DE AGOSTO DE 2001.

38

Fls: 536

Voltar Imprimir

CAIXA
CAIXA ECONÔMICA FEDERAL

Certificado de Regularidade do FGTS - CRF

Inscrição: 07.424.217/0001-78
Razão Social: CONSTRUTORA TRIANGULAR LTDA ME
Endereço: R 01 48 / ALICE VIEIRA / JOAO LISBOA / MA / 65922-000

A Caixa Econômica Federal, no uso da atribuição que lhe confere o Art. 7, da Lei 8.036, de 11 de maio de 1990, certifica que, nesta data, a empresa acima identificada encontra-se em situação regular perante o Fundo de Garantia do Tempo de Servico - FGTS.

O presente Certificado não servirá de prova contra cobrança de quaisquer débitos referentes a contribuições e/ou encargos devidos, decorrentes das obrigações com o FGTS.

Validade: 11/04/2022 a 10/05/2022

Certificação Número: 2022041100552741625029

Informação obtida em 16/04/2022 06:42:06

A utilização deste Certificado para os fins previstos em Lei esta condicionada a verificação de autenticidade no site da Caixa: **www.caixa.gov.br**

PODER JUDICIÁRIO
JUSTIÇA DO TRABALHO

CERTIDÃO NEGATIVA DE DÉBITOS TRABALHISTAS

CNPJ: 07.424.217/0001-78
Certidão nº: 57817531/2021
Expedição: 27/12/2021, às 08:38:21
Validade: 24/06/2022 - 180 (cento e oitenta) dias, contados da data de sua expedição.

Certifica-se que o CNPJ sob o nº **07.424.217/0001-78**, **NÃO CONSTA** do Banco Nacional de Devedores Trabalhistas.
Certidão emitida com base no art. 642-A da Consolidação das Leis do Trabalho, acrescentado pela Lei nº 12.440, de 7 de julho de 2011, e na Resolução Administrativa nº 1470/2011 do Tribunal Superior do Trabalho, de 24 de agosto de 2011.
Os dados constantes desta Certidão são de responsabilidade dos Tribunais do Trabalho e estão atualizados até 2 (dois) dias anteriores à data da sua expedição.
Certidão expedida sem indicação do nome/razão social, tendo em vista que o CPF/CNPJ consultado não figura na última versão da base de dados da Receita Federal do Brasil - RFB enviada ao Tribunal Superior do Trabalho - TST. Para saber a situação desse CPF/CNPJ, consulte o sítio da RFB (www.receita.fazenda.gov.br).
No caso de pessoa jurídica, a Certidão atesta a empresa em relação a todos os seus estabelecimentos, agências ou filiais.
A aceitação desta certidão condiciona-se à verificação de sua autenticidade no portal do Tribunal Superior do Trabalho na Internet (http://www.tst.jus.br).
Certidão emitida gratuitamente.

INFORMAÇÃO IMPORTANTE
Do Banco Nacional de Devedores Trabalhistas constam os dados necessários à identificação das pessoas naturais e jurídicas inadimplentes perante a Justiça do Trabalho quanto às obrigações estabelecidas em sentença condenatória transitada em julgado ou em acordos judiciais trabalhistas, inclusive no concernente aos recolhimentos previdenciários, a honorários, a custas, a emolumentos ou a recolhimentos determinados em lei; ou decorrentes de execução de acordos firmados perante o Ministério Público do Trabalho ou Comissão de Conciliação Prévia.

Estado do Maranhão SINTEGRA/ICMS Consulta Pública do Cadastro do Estado do Maranhão Secretaria da Fazenda

40

Fls. 538

Resultado da Consulta SINTEGRA/ICMS

IDENTIFICAÇÃO

CGC: 07.424.217/0001-78 **Inscrição Estadual:** 12.375239-6

Razão Social: CONSTRUTORA TRIANGULAR LTDA

Regime Apuração: NORMAL

ENDEREÇO

Logradouro: RUA 01

Número: 48 **Complemento:** CASA: 48;

Bairro: ALICE VIEIRA

Município: JOAO LISBOA **UF:** MA

CEP: 65922000 **DDD:** **Telefone:** 35351652

INFORMAÇÕES COMPLEMENTARES

CNAE Principal: 4120400 - CONSTRUÇÃO DE EDIFÍCIOS

CNAEs Secundários

Código	Descrição CNAE
4311802	PREPARAÇÃO DE CANTEIRO E LIMPEZA DE TERRENO
4313400	OBRAS DE TERRAPLENAGEM
4319300	SERVIÇOS DE PREPARAÇÃO DO TERRENO NÃO ESPECIFICADOS ANTERIORMENTE
4321500	INSTALAÇÃO E MANUTENÇÃO ELÉTRICA
4391600	OBRAS DE FUNDAÇÕES
4399101	ADMINISTRAÇÃO DE OBRAS
4399105	PERFURAÇÃO E CONSTRUÇÃO DE POÇOS DE ÁGUA
4399199	SERVIÇOS ESPECIALIZADOS PARA CONSTRUÇÃO NÃO ESPECIFICADOS ANTERIORMENTE
4744099	COMÉRCIO VAREJISTA DE MATERIAIS DE CONSTRUÇÃO EM GERAL
4924800	TRANSPORTE ESCOLAR
3701100	GESTÃO DE REDES DE ESGOTO
4929901	TRANSPORTE RODOVIÁRIO COLETIVO DE PASSAGEIROS, SOB REGIME DE FRETAMENTO, MUNICIPAL
7111100	SERVIÇOS DE ARQUITETURA
7112000	SERVIÇOS DE ENGENHARIA
7119703	SERVIÇOS DE DESENHO TÉCNICO RELACIONADOS À ARQUITETURA E ENGENHARIA
7119799	ATIVIDADES TÉCNICAS RELACIONADAS À ENGENHARIA E ARQUITETURA NÃO ESPECIFICADAS ANTERIORMENTE
7711000	LOCAÇÃO DE AUTOMÓVEIS SEM CONDUTOR
7719599	LOCAÇÃO DE OUTROS MEIOS DE TRANSPORTE NÃO ESPECIFICADOS ANTERIORMENTE, SEM CONDUTOR
7732201	ALUGUEL DE MÁQUINAS E EQUIPAMENTOS PARA CONSTRUÇÃO SEM OPERADOR, EXCETO ANDAIMES
7732202	ALUGUEL DE ANDAIMES
3702900	ATIVIDADES RELACIONADAS A ESGOTO, EXCETO A GESTÃO DE REDES
3811400	COLETA DE RESÍDUOS NÃO-PERIGOSOS
4211101	CONSTRUÇÃO DE RODOVIAS E FERROVIAS
4213800	OBRAS DE URBANIZAÇÃO - RUAS, PRAÇAS E CALÇADAS
4212000	CONSTRUÇÃO DE OBRAS-DE-ARTE ESPECIAIS
4299501	CONSTRUÇÃO DE INSTALAÇÕES ESPORTIVAS E RECREATIVAS
4299599	OUTRAS OBRAS DE ENGENHARIA CIVIL NÃO ESPECIFICADAS ANTERIORMENTE

Situação Cadastral Vigente: HABILITADO COM RESTRIÇÃO

Data desta Situação Cadastral: 07/02/2022

OBRIGAÇÕES

NFe a partir de (CNAE's):

EDF a partir de: 01/01/2013, 01/01/2013, 01/06/2014,

CTE a partir de:

Observação: Os dados acima estão baseados em informações fornecidas pelo próprio contribuinte cadastrado. Não valem como certidão de sua efetiva existência de fato e de direito, não são oponíveis à Fazenda e nem excluem a responsabilidade tributária derivada de operações com ele ajustadas.

Data da Consulta: 05/04/2022

Número da Consulta:

41

Fls. 539

REPÚBLICA FEDERATIVA DO BRASIL

ESTADO DO MARANHÃO
PODER JUDICIÁRIO

SECRETARIA JUDICIAL DE DISTRIBUIÇÃO DA COMARCA DE JOÃO LISBOA MARANHÃO

CERTIDÃO ÚNICA DE DISTRIBUIÇÃO PARA FINS GERAIS

USANDO da faculdade que me confere a Lei, **CERTIFICO**, a requerimento de pessoa interessada, que, dando busca nos arquivos dos feitos referentes às **Varas Cíveis, Comércio, Fazenda Pública, Família, Falência ou Recuperação Judicial (Concordata) ou Extrajudicial, Insolvência Civil, Sucessão, Inventário, Interdição, Tutela, Curatela, Ausência e Criminal**, a partir do dia 1º (primeiro) do mês de janeiro do ano de dois mil e cinco (2005) até o dia 06 de Abril do ano corrente, constatei **NÃO EXISTIR** distribuição de **AÇÕES E/OU EXECUÇÕES em face de CONSTRUTORA TRIANGULAR LTDA, inscrita no CNPJ Nº. 07.424.217/0001-78**, com endereço na rua 01, nº 48, Alice Vieira, João Lisboa - MA.

CERTIFICO, finalmente, que esta Secretaria de Distribuição é a única existente nesta Comarca de João Lisboa, Estado do Maranhão. O referido é verdade e dou fé. Dada e passada a presente certidão na Secretaria de Distribuição, Fórum "Desembargador Nicolao Dino de Castro e Costa", João Lisboa, Maranhão. Eu, Márcia Silva Santos, Auxiliar Judiciário, Matrícula 1503481, consultei e digitei. E eu, Secretária Judicial, conferi. João Lisboa/MA, 06 de Abril de 2022.

Teresinha Pereira da Silva
Secretária Judicial da 1ª Vara/Distribuição
Matrícula TJMA 179580

TJMA / FERJ
Serventia Judicial
538 JOÃO LISBOA
Selo de Fiscalização
Poder Judiciário
Tribunal de Justiça do Maranhão
Ato Judicial Oneroso
00000875958

Certidão válida por 60(sessenta) dias

OBSERVAÇÃO: O CNPJ/CPF constante nesta certidão foi informado pelo solicitante. Sua titularidade deverá ser conferida pelo interessado ou destinatário. **ESTA CERTIDÃO ABRANGE SOMENTE AS VARAS COMUNS DA COMARCA DE JOÃO LISBOA/MA**

v3.0 - DAUTIN Blockchain Documentos Digitais e Serviços Ltda EPP certifica em 08/04/2022 12:08:51 que o documento de hash (SHA-256) 129e524f0e2560448630d8ec48c9c9df0654f4f4d0b0a941af9c641e3258b0e5 foi validado em 08/04/2022 12:03:49 através da transação blockchain 0xf6df2f9f947a32529f855599bd9635185efc8b5394bc9f5f9cc0ad3440edc90a e pode ser verificado em https://www.dautin.com/FileCheck (NID: 59118)

Fls. 540

Rua XV de Novembro, 64 - Sala 21
Edifício Pedro Francisco Vargas
Centro, Itajaí - Santa Catarina
(47) 3514-7599 | (47) 99748-2223
www.dautin.com | dautin@dautin.com

CERTIFICADO DE PROVA DE AUTENTICIDADE ELETRÔNICA

A DAUTIN BLOCKCHAIN DOCUMENTOS DIGITAIS E SERVIÇOS LTDA, especificada neste ato apenas como **Dautin Blockchain Co.** CERTIFICA para os devidos fins de direito que, o arquivo digital especificado com o tipo documental **Autenticação** e representado pela função hash criptográfica conhecida como SHA-256, de código **129e524f0e2560448630d8ec48c9c9df0654f4f4d0b0a941af9c641e3258b0e5** foi autenticado de acordo com as Legislações e normas vigentes[1] através da rede blockchain Polygon, sob o identificador único denominado NID **59118** dentro do sistema.

A autenticação eletrônica do documento intitulado **"FALENCIA E CONCORDATA CONSTRUTORA TRIANGULAR"**, cujo assunto é descrito como **"FALENCIA E CONCORDATA CONSTRUTORA TRIANGULAR"**, faz prova de que em **08/04/2022 11:58:45**, o responsável **Construtora Triangular Ltda (07.424.217/0001-78)** tinha posse do arquivo com as mesmas características que foram reproduzidas na prova de autenticidade, sendo de Construtora Triangular Ltda a responsabilidade, única e exclusiva, pela idoneidade do documento apresentado a DAUTIN Blockchain Co.

Este CERTIFICADO foi emitido em **08/04/2022 12:04:50** através do sistema de autenticação eletrônica da empresa DAUTIN Blockchain Co. de acordo com o Art. 10, § 2º da MP 2200-2/2001, Art. 107 do Código Civil e Art. 411, em seus §§ 2º e 3º do Código de Processo Civil, estando dessa maneira de acordo para o cumprimento do Decreto 10278/2020.

Para mais informações sobre a operação acesse o site **https://www.dautin.com** e informe o código da transação blockchain **0xf6df2f9f947a32529f855599bd9635185efc8b5394bc9f5f9cc0ad3440adc90a**.
Também é possível acessar a consulta através da rede blockchain em **https://polygonscan.com/**

[1] Legislação Vigente: Medida Provisória nº 2200-2/2001, Código Civil e Código de Processo Civil.

DAUTIN BLOCKCHAIN

Presidência da República Casa Civil
Subchefia para Assuntos Jurídicos
MEDIDA PROVISÓRIA 2.200-2
DE 24 DE AGOSTO DE 2001.

CONSTRUTORA TRIANGULAR LTDA

CNPJ: 07.424.217/0001-78
RUA 01, Nº 48, CASA 48, BAIRRO ALICE VIEIRA, JOAO LISBOA - MA, CEP 65922-000
NIRE: 21200580431

DEMONSTRACAO DO RESULTADO EM 31/12/2020

RECEITA BRUTA	
REVENDA DE MERCADORIAS	
Vendas e Serviços Prestados.....	2.390.045,33
(-)TOTAL VENDAS.....	**2**.390.045,33
(=) TOTAL RECEITA BRUTA.....	**2**.390.045,33
(-) DEDUCOES VENDAS	
ISS.....	(82.635,96)
Cofins,Pis,CSLL,IRPJ.....	(269.858,79)
(=) TOTAL DAS DEDUCOES.....	**(352.494,75)**
RECEITA OPERACIONAL LIQUIDA.....	**2.037.550,58**
CUSTO DAS MERCADORIAS VENDIDAS	
COMPRAS TRIBUTADAS	
Compra Mercadorias avista.....	(1.457.632,33)
(=) TOTAL DE COMPRAS.....	**(1.457.632,33)**
DESPESAS ADMINISTRATIVAS	
Agua e esgoto.....	(1.254,36)
Aluguel.....	(15.369,00)
Anuncios	(415,00)
Brindes.....	(690,33)
Conservaçao de equipamentos.....	(1.025,74)
Conservaçao de moveis.....	(996,46)
Contribuição Sindical Patronal.....	(150,00)
Despesas c/correios.....	(350,33)
Material de expediente.....	(369,50)
Despesas c/publicidades.....	(690,50)
Despesas c/viagens.....	(4.950,30)

CONSTRUTORA TRIANGULAR LTDA

CNPJ: 07.424.217/0001-78
RUA 01, Nº 48, CASA 48, BAIRRO ALICE VIEIRA, JOAO LISBOA - MA, CEP 65922-000
NIRE: 21200580431

Fls. 542_1

DEMONSTRACAO DO RESULTADO EM 31/12/2020

Donativos	(150,30)
Telefones	(2.300,33)
Honorarios Contabeis	(9.947,50)
Jornais e Revistas	(130,55)
Limpeza e conservação	(250,39)
Luz e força	(9.250,15)
Material de Escritorio	(1.011,36)
Material de Embalagem	(1.850,40)
Pro-labore	(54.000,00)
Seguros Diversos	(2.065,36)
(=) TOTAL DE DESPESAS	(107.217,86)
DESPESA C/PESSOAL	
Salarios	(31.250,00)
Previdencia Social	(4.251,31)
FGTS	(3.390,51)
TOTAL	(38.891,82)
RESULTADO OPERACIONAL LIQUIDO	**433.808,57**
RESULTADO DO EXERCICIO	**433.808,57**
(=) RESULTADO ANTES PROVISOES	**433.808,57**
RESULTADO LIQUIDO DO EXERCICIO	
Resultado Liquido do Exercicio	**433.808,57**

BALANCO PATRIMONIAL ANALITICO DE DEZEMBRO/2020

CONSTRUTORA TRIANGULAR LTDA

CNPJ: 07.424.217/0001-78

RUA 01, Nº 48, CASA 48, BAIRRO ALICE VIEIRA, JOAO LISBOA - MA, CEP 65922-000

NIRE: 21200580431

Fls. 543

Folha 2020

A T I V O

CIRCULANTE			233.534,71
CAIXA		82.658,07	
Caixa	40.025,33		
BANCOS			
Banco conta movimento	42.632,74		
CREDITOS POR VENDAS		70.732,30	
CLIENTES			
Clientes Diversos	70.732,30		
ESTOQUES			
Estoque		80.144,34	
Material P/Construção	80.144,34		
ATIVO PERMANENTE			825.288,34
IMOBILIZADO		825.288,34	
IMOBILIZADOS			
Maquinas e Equipamentos	557.954,71		
Instalações	18.303,20		
Moveis e utensílios	14.525,05		
Computadores e periféricos	7.985,40		
Veículos	226.519,98		
T O T A L D O A T I V O			**1.058.823,05**

Joao Lisboa - Ma, 31 de Dezembro de 2020

ANTONIO MADEIRA DA SILVA JUNIOR
CPF: 402.592.003-44
SOCIO ADMINISTRADOR

EVILENE MARACAIPE DINIZ DA ROCHA
CPF: 492.801.123-68 CRC-MA 012259/0-2
CONTADORA

BALANCO PATRIMONIAL ANALITICO DE DEZEMBRO/2020

CONSTRUTORA TRIANGULAR LTDA

CNPJ: 07.424.217/0001-78

RUA 01, Nº 48, CASA 48, BAIRRO ALICE VIEIRA, JOAO LISBOA - MA, CEP 65922-000

NIRE: 21200580431

Fls. 544

Folha: 0004

P A S S I V O

PASSIVO CIRCULANTE			132.989,12
EXIGIVEL		92.852,34	
FORNECEDORES			
Fornecedores Diversos	92.852,34		
OBRIGACOES		40.136,78	
OBRIGACOES TRIBUTARIAS			
INSS	4.210,33		
FGTS	3.801,15		
SALARIO APAGAR	32.125,30		
PATRIMONIO LIQUIDO			925.833,93
CAPITAL		400.000,00	
CAPITAL SOCIAL			
Capital Social	400.000,00		
LUCRO/PREJUIZO DO EXERCICIO		525.833,93	
LUCROS E OU PREJUIZOS ACUMULADOS			
Lucros/Prejuizos do Execicio	92.025,36		
Lucro acumulados	**433.808,57**		
T O T A L D O P A S S I V O			**1.058.823,05**

Joao Lisboa - Ma, 31 de Dezembro de 2020

ANTONIO MADEIRA DA SILVA JUNIOR
CPF: 402.592.003-44
SOCIO ADMINISTRADOR

EVILENE MARACAIPE DINIZ DA ROCHA
CPF: 492.801.123-68 CRC-MA 012259/0-2
CONTADORA

CONSTRUTORA TRIANGULAR LTDA

CNPJ: 07.424.217/0001-78
RUA 01, Nº 48, CASA 48, BAIRRO ALICE VIEIRA, CEP 65922-000
JOAO LISBOA – MARANHÃO
NIRE: 21200580431

Fls. 545

Comprovação de boa situação econômico-financeira do licitante:

a) Índice de Liquidez Geral (LG), com valor superior a 1 (um), onde:

$$LG = \frac{\text{Ativo Circulante + Realizável a Longo Prazo}}{\text{Passivo Circulante + Exigível a Longo Prazo}} = \frac{233.534,71 + 0,00}{132.989,12 + 0,00}$$

LG = 1,75

b) Índice de Solvência Geral (SG), com valor superior a 1 (um), onde:

$$SG = \frac{\text{Ativo Total}}{\text{Passivo Circulante + Exigível a Longo Prazo}} = \frac{1.058.823,05}{132.989,12 + 0,00}$$

SG = 7,96

c) Índice de Liquidez Corrente (LC), com valor superior a 1 (um), onde:

$$LC = \frac{\text{Ativo Circulante}}{\text{Passivo Circulante}} = \frac{233.534,71}{132.989,12}$$

LC = 1,75

João Lisboa – MA, 31 de Dezembro de 2020.

CONSTRUTORA TRIANGULAR LTDA
ANTONIO MADEIRA DA SILVA JUNIOR
CPF: 402.592.003-44

EVILENE MARACAIPE DINIZ DA ROCHA
CPF 492.801.123-68 CRC-MA 12259/0-2 MA
CONTADORA

MINISTÉRIO DA ECONOMIA
Secretaria Especial de Desburocratização, Gestão e Governo Digital
Secretaria de Governo Digital
Departamento Nacional de Registro Empresarial e Integração

CPL
Fls. 846

ASSINATURA ELETRÔNICA

Certificamos que o ato da empresa CONSTRUTORA TRIANGULAR LTDA consta assinado digitalmente por:

IDENTIFICAÇÃO DO(S) ASSINANTE(S)	
CPF	Nome
40259200344	ANTONIO MADEIRA DA SILVA JUNIOR
49280112368	EVILENE MARACAIPE DINIZ DA ROCHA

CERTIFICO O REGISTRO EM 24/05/2021 13:18 SOB Nº 20210698071.
PROTOCOLO: 210698071 DE 24/05/2021.
CÓDIGO DE VERIFICAÇÃO: 12103629767. CNPJ DA SEDE: 07424217000178.
NIRE: 21200580431. COM EFEITOS DO REGISTRO EM: 31/12/2020.
CONSTRUTORA TRIANGULAR LTDA

JUCEMA

LÍLIAN THERESA RODRIGUES MENDONÇA
SECRETÁRIA-GERAL
www.empresafacil.ma.gov.br

A validade deste documento, se impresso, fica sujeito à comprovação de sua autenticidade nos respectivos portais, informando seus respectivos códigos de verificação.

CONSTRUTORA TRIANGULAR LTDA (0060)	EVILENE MARACAIPE DINIZ
Termo de Abertura	Diário : 003 Folha : 001

CPF
Fls. 547

T E R M O D E A B E R T U R A

CONTÉM ESTE CONJUNTO DE FORMULÁRIOS 23 (VINTE E TRES) FOLHAS NUMERADAS MECANICAMENTE DE 1 (UM) A 23 (VINTE E TRES), E SERVIRÁ DE LIVRO DIÁRIO N. 3 (TRES) DA EMPRESA CONSTRUTORA TRIANGULAR LTDA FIRMA ESTABELECIDA À RUA 01, N 48 CASA 48 BAIRRO ALICE VIEIRA, MUNICIPIO DE JOAO LISBOA/MA CEP: 65922-000, REGISTRADA NA JUNTA COMERCIAL DO MESMO ESTADO SOB O NUM. 21200580431, POR DESPACHO DE 02/06/2005,E NO CADASTRO NACIONAL DE PESSOAS JURÍDICAS DO MINISTÉRIO DA FAZENDA (C.N.P.J.) 07.424.217/0001-78,E INSCRITO NA SECRETARIA ESTADUAL SOB O NUM. 123752396.

CONFORME DETERMINA A INSTRUÇÃO NORMATIVA DREI 11 DE 05/12/2013, DECLARAMOS QUE O PRESENTE LIVRO ENCONTRA-SE TOTALMENTE ESCRITURADO, DE ACORDO COM A DOCUMENTAÇÃO QUE NOS FOI APRESENTADA, CONTABILIZADA E DEVOLVIDA.

O PRESENTE VAI ABAIXO ASSINADO PELO CONTADOR(A) RESPONSÁVEL, A Sra. EVILENE MARACAIPE DINIZ DA ROCHA REGISTRADA NO C.R.C. SOB O NUM. 012259/O-2, REGISTRADO(A) NO C.P.F. SOB O NUM. 492.801.123-68.

ENCERRAMENTO DO EXECICIO SOCIAL EM 31/12/2020.

JOAO LISBOA/MA, 01 DE JANEIRO DE 2020

ANTONIO MADEIRA DA SILVA JUNIOR
CPF: 402.592.003-44
SOCIO ADMINISTRADOR

EVILENE MARACAIPE DINIZ DA ROCHA
CONTADOR(A)
CRC: 012259/O-2 CPF: 492.801.123-68

CPL
Fls. 548

T E R M O D E E N C E R R A M E N T O

CONTÉM ESTE CONJUNTO DE FORMULÁRIOS 23 (VINTE E TRES) FOLHAS NUMERADAS MECANICAMENTE DE 1 (UM) A 23 (VINTE E TRES), E SERVIRÁ DE LIVRO DIÁRIO GERAL N. 3 (TRES) DA EMPRESA CONSTRUTORA TRIANGULAR LTDA FIRMA ESTABELECIDA À RUA 01,N 48 CASA 48 BAIRRO ALICE VIEIRA, MUNICIPIO DE JOAO LISBOA/MA CEP: 65922-000, REGISTRADA NA JUNTA COMERCIAL DO MESMO ESTADO SOB O NUM. 21200580431, POR DESPACHO DE 02/06/2005,E NO CADASTRO NACIONAL DE PESSOAS JURÍDICAS DO MINISTÉRIO DA FAZENDA (C.N.P.J.)07.424.217/0001-78,E INSCRITO NA SECRETARIA ESTADUAL SOB O NUM. 123752396.

CONFORME DETERMINA A INSTRUÇÃO NORMATIVA DREI 11 DE 05/12/2013, DECLARAMOS QUE O PRESENTE LIVRO ENCONTRA-SE TOTALMENTE ESCRITURADO, DE ACORDO COM A DOCUMENTAÇÃO QUE NOS FOI APRESENTADA, CONTABILIZADA E DEVOLVIDA.

O PRESENTE VAI ABAIXO ASSINADO PELO CONTADOR(A) RESPONSÁVEL, A Sra. EVILENE MARACAIPE DINIZ DA ROCHA REGISTRADA NO C.R.C. SOB O NUM. 012259/O-2, REGISTRADO(A) NO C.P.F. SOB O NUM. 492.801.123-68.

PERIODO DE ESCRITURAÇÃO 01/01/2020 A 31/12/2020.

JOAO LISBOA/MA, 31 DE DEZEMBRO DE 2020

ANTONIO MADEIRA DA SILVA JUNIOR
CPF: 402.592.003-44
SOCIO ADMINISTRADOR

EVILENE MARACAIPE DINIZ DA ROCHA
CONTADOR(A)
CRC: 012259/O-2 CPF: 492.801.123-68

MINISTÉRIO DA ECONOMIA
Secretaria Especial de Desburocratização, Gestão e Governo Digital
Secretaria de Governo Digital
Departamento Nacional de Registro Empresarial e Integração

Fls. 549

ASSINATURA ELETRÔNICA

Certificamos que o ato da empresa CONSTRUTORA TRIANGULAR LTDA consta assinado digitalmente por:

IDENTIFICAÇÃO DO(S) ASSINANTE(S)	
CPF	Nome
40259200344	ANTONIO MADEIRA DA SILVA JUNIOR
49280112368	EVILENE MARACAIPE DINIZ DA ROCHA

CERTIFICO A AUTENTICAÇÃO EM 20/05/2021 11:01:08 SOB Nº 20210695838.
PROTOCOLO: 210695838 DE 20/05/2021. NIRE: 21200580431.
CONSTRUTORA TRIANGULAR LTDA

JUCEMA

ISABELA PALUSKI
RESPONSÁVEL PELA AUTENTICAÇÃO
SÃO LUÍS, 20/05/2021

52

Ministério da Indústria e Comércio Exterior e Serviços

Secretaria Especial da Micro e Pequena Empresa

Departamento de Registro Empresarial e Integração

JUCEMA
Fls. 550

TERMO DE AUTENTICAÇÃO - LIVRO DIGITAL

Declaro exatos os Termos de Abertura e de Encerramento do Livro Digital com características abaixo, conferido e autenticado por ISABELA PALUSKI, sob a autenticidade nº 12103549844 em 20/05/2021, protocolo 210695838. Para validação de Autenticação dos Termos, deverá ser acessado o Portal de Serviços / verificação de documentos do Empreendedor (http://www.empresafacil.ma.gov.br) e informar o código de verificação.

Identificação de Empresa	
Nome Empresarial:	CONSTRUTORA TRIANGULAR LTDA
Número de Registro:	21200580431
CNPJ:	07424217000178
Munícipio:	João Lisboa

Identificação de Livro Digital	
Tipo de Livro:	DIÁRIO
Número de Ordem:	3
Período de Escrituração:	01/01/2020 - 31/12/2020

Assinante(s)	Nome	CRC/OAB
40259200344	ANTONIO MADEIRA DA SILVA JUNIOR	
49280112368	EVILENE MARACAIPE DINIZ DA ROCHA	MA12259

CERTIFICO A AUTENTICAÇÃO EM 20/05/2021 11:01:15 SOB Nº 20210695838.
PROTOCOLO: 210695838 DE 20/05/2021. CÓDIGO DE VERIFICAÇÃO: 12103549844. NIRE: 21200580431.
CONSTRUTORA TRIANGULAR LTDA

JUCEMA

ISABELA PALUSKI
RESPONSÁVEL PELA AUTENTICAÇÃO
SÃO LUÍS, 20/05/2021

A validade deste documento, se impresso, fica sujeito à comprovação de sua autenticidade nos respectivos portais.

53

Fls. 551

Governo do Estado do Maranhão
Secretaria de Estado de Indústria e comércio - SEINC
Junta Comercial do Estado do Maranhão

CERTIDÃO SIMPLIFICADA

Sistema Nacional de Registro de Empresas Mercantis - SINREM

Certificamos que as informações abaixo constam dos documentos arquivados nesta Junta Comercial e são vigentes na data da sua expedição.

Nome Empresarial: CONSTRUTORA TRIANGULAR LTDA **Natureza Jurídica:** Sociedade Empresária Limitada			**Protocolo:** MAC2201744441
NIRE (Sede) 21200580431	**CNPJ** 07.424.217/0001-78	**Data de Ato Constitutivo** 02/06/2005	**Início de Atividade** 02/06/2005

Endereço Completo
Rua 01, Nº 48, CASA 48, ALICE VIEIRA - João Lisboa/MA - CEP 65922-000

Objeto Social
CONSTRUÇÃO DE EDIFICIOS; GESTÃO DE REDES DE ESGOTO; ATIVIDADES RELACIONADAS A ESGOTO, EXCETO A GESTÃO DE REDES; COLETA DE RESIDUOS NÃO PERIGOSOS; CONSTRUÇÃO DE RODOVIAS E FERROVIAS; CONSTRUÇÃO DE URBANIZAÇÃO - RUAS, PRAÇAS E CALÇADAS; CONSTRUÇÃO DE INSTALAÇÕES ESPORTIVAS E RECREATIVAS; OUTRAS OBRAS DE ENGENHARIA CIVIL NÃO ESPECIFICADAS ANTERIORMENTE; PREPARAÇÃO DE CANTEIRO E LIMPEZA DE TERRENO; OBRAS DE TERRAPLANAGENS; SERVIÇOS DE PREPARAÇÃO DO TERRENO NÃO ESPECIFICADOS ANTERIORMENTE; INSTALAÇÃO E MANUTENÇÃO ELETRICA; OBRAS DE FUNDAÇÕES; ADMINISTRAÇÃO DE OBRAS; PERFURAÇÃO E CONSTRUÇÃO DE POÇOS DE AGUA; SERVIÇOS ESPECIALIZADOS PARA CONSTRUÇÃO NÃO ESPECIFICADOS ANTERIORMENTE; COMÉRCIO VAREJISTA DE MATERIAIS DE CONSTRUÇÃO EM GERAL; TRANSPORTE ESCOLAR; TRANSPORTE RODOVIARIO COLETIVO DE PASSAGEIROS, SOB O REGIME DE FRETAMENTO, MÚNICIPAL; SERVIÇOS DE ARQUITETURA; SERVIÇOS DE ENGENHARIA; SERVIÇOS DE DESENHO TECNICO RELACIONADOS À ARQUITETURA E ENGENHARIA; ATIVIDADES TECNICAS RELACIONADAS À ENGENHARIA E ARQUITETURA NÃO ESPECIFICADAS ANTERIORMENTE; LOCAÇÃO DE AUTOMOVEIS SEM CONDUTOR; LOCAÇÃO DE OUTROS MEIOS DE TRANSPORTE NÃO ESPECIFICADOS ANTERIORMENTE, SEM CONDUTOR; ALUGUEL DE MAQUINAS E EQUIPAMENTOS PARA CONSTRUÇÃO SEM OPERADOR, EXCETO ANDAIMES; ALUGUEL DE ANDAIMES.

Capital Social R$ 400.000,00 (quatrocentos mil reais) **Capital Integralizado** R$ 400.000,00 (quatrocentos mil reais)	**Porte** ME (Microempresa)	**Prazo de Duração** Indeterminado

Dados do Sócio

Nome	CPF/CNPJ	Participação no capital	Espécie de sócio	Administrador	Término do mandato
ALEXANDRE MARCUS MADEIRA SANTOS	953.483.013-53	R$ 20.000,00	Sócio	N	Indeterminado
ANTONIO MADEIRA DA SILVA JUNIOR	402.592.003-44	R$ 360.000,00	Sócio	S	Indeterminado
CECILIA LAYANE MADEIRA SANTOS	618.911.063-09	R$ 20.000,00	Sócio	N	Indeterminado
ALESSANDRA DE SOUSA SANTOS	576.421.333-91	R$ 0,00	MAE/REPRESENTANTE		Indeterminado

Dados do Administrador

Nome	CPF	Término do mandato
ANTONIO MADEIRA DA SILVA JUNIOR	402.592.003-44	Indeterminado

Último Arquivamento			
Data 24/05/2021	**Número** 20210698071	**Ato/eventos** 223 / 223 - BALANCO	**Situação** ATIVA **Status** SEM STATUS

Esta certidão foi emitida automaticamente em 08/02/2022, às 14:57:22 (horário de Brasília).
Se impressa, verificar sua autenticidade no **https://www.empresafacil.ma.gov.br**, com o código **GFLDGDAE**.

MAC2201744441

Ricardo Diniz Dias

84

552

Governo do Estado do Maranhão
Secretaria de Estado de Indústria e comércio - SEINC
Junta Comercial do Estado do Maranhão

CERTIDÃO SIMPLIFICADA

Continuação

Sistema Nacional de Registro de Empresas Mercantis - SINREM

Certificamos que as informações abaixo constam dos documentos arquivados nesta Junta Comercial e são vigentes na data da sua expedição.

Nome Empresarial: CONSTRUTORA TRIANGULAR LTDA **Natureza Jurídica:** Sociedade Empresária Limitada	**Protocolo:** MAC2201744441

Secretário Geral

55

Governo do Estado do Maranhão
Secretaria de Estado de Indústria e comércio - SEINC
Junta Comercial do Estado do Maranhão

CERTIDÃO ESPECÍFICA

Sistema Nacional de Registro de Empresas Mercantis - SINREM

Certificamos que as informações abaixo constam dos documentos arquivados nesta Junta Comercial e são vigentes na data da sua expedição.

Certificamos que a empresa CONSTRUTORA TRIANGULAR LTDA Portadora do CNPJ 07.424.217/0001-78 **É registrada nesta Junta Comercial, como segue:**	**Protocolo:** MAC2201744455

NIRE (Sede)	CNPJ	Data de Arquivamento do Ato Constitutivo	Início de Atividade
21200580431	07.424.217/0001-78	02/06/2005	02/06/2005

Endereço Completo
RUA 01, Nº48, CASA 48, ALICE VIEIRA - João Lisboa/MA - CEP65922000

Situação
ATIVA
Status
SEM STATUS

Arquivamentos Posteriores

Ato	Número	Data	Descrição
223	20210698071	24/05/2021	BALANCO
223	20190056312	07/02/2019	BALANCO
002	20180376411	07/06/2018	ALTERACAO DE DADOS (EXCETO NOME EMPRESARIAL)
223	20180325124	25/04/2018	BALANCO
223	20170561259	29/05/2017	BALANCO
223	20160410851	10/05/2016	BALANCO
223	20151265240	04/09/2015	BALANCO
223	20140399410	05/06/2014	BALANCO
223	20130635324	02/09/2013	BALANCO
223	20120064456	02/02/2012	BALANCO
002	20110869923	03/01/2012	ALTERACAO DE DADOS (EXCETO NOME EMPRESARIAL)
223	20110507509	05/08/2011	BALANCO
002	20060407964	29/11/2006	ALTERACAO DE DADOS E DE NOME EMPRESARIAL
302	20050180576	02/06/2005	ENQUADRAMENTO DE MICROEMPRESA - EMPRESA EM CONSTITUICAO
090	21200580431	02/06/2005	CONTRATO

Esta certidão foi emitida automaticamente em 08/02/2022, às 14:57:40 (horário de Brasília).
Se impressa, verificar sua autenticidade no **https://www.empresafacil.ma.gov.br**, com o código **NKM4XFFL**.

MAC2201744455

Ricardo Diniz Dias
Secretário(a) Geral

56

554

CONSELHO REGIONAL DE CONTABILIDADE DO MARANHÃO

CERTIDÃO DE REGULARIDADE PROFISSIONAL

O **CONSELHO REGIONAL DE CONTABILIDADE DO MARANHÃO** CERTIFICA que o profissional identificado no presente documento encontra-se em situação REGULAR neste Regional, apto ao exercício da atividade contábil nesta data, de acordo com as suas prerrogativas profissionais, conforme estabelecido no art. 25 e 26 do Decreto-Lei n.º 9.295/46.

Informamos que a presente certidão não quita nem invalida quaisquer débitos ou infrações que, posteriormente, venham a ser apurados contra o titular deste registro, bem como não atesta a regularidade dos trabalhos técnicos elaborados pelo profissional da Contabilidade.

CONSELHO REGIONAL DE CONTABILIDADE MA

Certidão n.º: MA/2022/00001138
Nome: EVILENE MARACAIPE DINIZ DA ROCHA CPF: 492.801.123-68
CRC/UF n.º MA-012259/O Categoria: CONTADOR
Validade: 05/07/2022
Finalidade: BALANÇO PATRIMONIAL, REGISTRADO NA JUNTA COMERCIAL

Confirme a existência deste documento na página http://201.33.23.178/spwMA/principal.htm, mediante número de controle a seguir:

CPF : **492.801.123-68** Controle : **6023.6023.6337.6337**

 57

CERTIDÃO DE REGISTRO E QUITAÇÃO
PESSOA JURIDICA
Lei Federal Nº 5194 de 24 de Dezembro de 1966

CREA-MA

Nº 861059/2022
Emissão: 22/02/2022
Validade: 21/08/2022
Chave: ZZYZc

Conselho Regional de Engenharia e Agronomia do Estado do Maranhão

CERTIFICAMOS que a Empresa mencionada encontra-se registrada neste Conselho, nos Termos da Lei 5.194/66, conforme os dados impressos nesta certidão. CERTIFICAMOS, ainda, que até a presente data, a referida pessoa jurídica e seu(s) responsável(is) técnico(s) estão quites com suas anuidades e demais obrigações junto ao Conselho Regional de Engenharia e Agronomia do Maranhão - CREA-MA, estando habilitada a exercer suas atividades, circunscrita à(s) atribuição(ções) de seu(s) responsável(veis) técnico(s).

Interessado(a)

Empresa: CONSTRUTORA TRIANGULAR LTDA

CNPJ: 07.424.217/0001-78

Registro: 0000007740

Categoria: Matriz

Capital Social: R$ 400.000,00

Data do Capital: 07/06/2018

Faixa: 3

Objetivo Social: CONSTRUCOES DE EDIFICIOS, GESTAO DE REDES DE ESGOTO, ATIVIDADES RELACIONADAS A ESGOTO, COLETA DE RESIDUOS NAO-PERIGOSOS, CONSTRUCAO DE RODOVIAS E FERROVIAS, OBRAS DE URBANIZACAO - RUAS, PRACAS E CALCADAS, CONSTRUCAO DE OBRAS-DE-ARTE ESPECIAIS, CONSTRUCAO INSTALACOES ESPORTIVAS E RECREATIVAS, OBRAS DE ENGENHARIA NAO ESPECIFICADAS ANTERIORMENTE, PREPARACAO DE CANTEIRO E LIMPEZA DE TERRENO, OBRA DE TERRAPLENAGEM, SERVICOS DE PREPARACAO DO TERRENO NAO ESPECIFICADAS ANTERIORMENTE, INSTALACAO E MANUTENCAO ELETRICA, OBRAS DE FUNDACOES, ADMINISTRACAO DE OBRAS, SERVICOS ESPECIALIZADOS PARA CONSTRUCAO NAO ESPECIFICADOS ANTERIORMENTE, COMERCIO VAREJISTA DE MATERIAIS DE CONSTRUCAO EM GERAL, TRANSPORTE ESCOLAR, TRANSPORTE RODOVIARIO COLETIVO DE PASSAGEIROS, SERVICOS DE ENGENHARIA, SERVICOS DE DESENHO TECNICO RELACIONADOS A ARQUITETURA E ENGENHARIA, ATIVIDADES TECNICAS RELACIONADAS A ENGENHARIA E ARQUITETURA NAO ESPECIFICADAS ANTERIORMENTE, LOCACAO DE AUTOMOVEIS, LOCACAO DE OUTROS MEIOS DE TRANSPORTE NAO ESPECIFICADOS ANTERIORMENTE, ALUGUEL DE MAQUINAS E EQUIPAMENTOS PARA CONSTRUCAO E ALUGUEL DE ANDAIMES.

Restrições Relativas ao Objetivo Social: EMPRESA HABILITADA PARA ATUAR SOMENTE NA ÁREA DA ENGENHARIA CIVIL E ENGENHARIA DE PETRÓLEO. NO ÂMBITO DAS ATRIBUIÇÕES DE SEU RESPONSÁVEL TÉCNICO.

Endereço Matriz: RUA 01, 48, CASA 48, ALICE VIEIRA, JOAO LISBOA, MA, 65922000

Tipo de Registro: Registro Definitivo de Empresa

Data Inicial: 26/03/2007

Data Final: Indefinido

Registro Regional: 0000007740EMMA

Descrição

CERTIDÃO DE REGISTRO E QUITAÇÃO PESSOA JURIDICA

Informações / Notas

- A capacidade técnico-profissional da empresa é comprovada pelo conjunto dos acervos técnicos dos profissionais constantes de seu quadro técnico.

- Esta certidão perderá a validade, caso ocorra qualquer alteração posterior dos elementos cadastrais nela contidos

Última Anuidade Paga

Ano: 2022 (1/1)

Autos de Infração

Nada consta

Responsáveis Técnicos

Profissional: ALEXANDRE SILVA CAMARGO

Registro: 1118881656

CPF: 056.393.043-83

Data Início: 22/02/2022

Data Fim: Indefinido

Data Fim de Contrato: Indefinido

Títulos do Profissional:

ENGENHEIRO ELETRICISTA

Atribuição: RESOLUÇÃO 1073/2016 E ARTIGOS 8º E 9º DA RESOLUÇÃO 2018/1973 AMBAS DO CONFEA

Tipo de Responsabilidade: RESPONSAVEL TÉCNICO

Profissional: VINICIUS FERREIRA SANTOS

Registro: 1113497491

CPF: 006.987.403-43

Data Início: 17/02/2022

Data Fim: Indefinido

CERTIDÃO DE REGISTRO E QUITAÇÃO
PESSOA JURIDICA
Lei Federal Nº 5194 de 24 de Dezembro de 1966

CREA-MA

Nº 861059/2022
Emissão: 22/02/2022
Validade: 21/08/2022
Chave: ZZYZc

Conselho Regional de Engenharia e Agronomia do Estado do Maranhão

CPI SS6

Data Fim de Contrato: 11/02/2023
Títulos do Profissional:
ENGENHEIRO INDUSTRIAL-MECÂNICA
Atribuição: ART. 12 DA RESOLUÇÃO 218, DE 29/06/73, DO CONFEA.
Tipo de Responsabilidade: RESPONSAVEL TÉCNICO

Profissional: ALEXANDRE MARCUS MADEIRA SANTOS
Registro: 1117152154
CPF: 953.483.013-53
Data Início: 10/03/2020
Data Fim: Indefinido
Data Fim de Contrato: Indefinido
Títulos do Profissional:
ENGENHEIRO DE PETROLEO
Atribuição: ART. 16 DA RESOLUÇÃO 218/1973 DO CONFEA,
MESTRADO EM ENGENHARIA DE PROCESSOS
ESPECIALIZAÇÃO EM ENGENHARIA DE MINAS
Atribuição: ART. 14 DA RES. NO 218/1973, DO CONFEA, ASSOCIADAS AO ART. 5 DA RES. 1.073/2016, DO CONFEA, RESTRITA A ATIVIDADE DE GESTÃO E SUPERVISÃO (ATIVIDADE 01); ASSISTÊNCIA, ASSESSORIA E CONSULTORIA (ATIVIDADE 4); E TREINAMENTO, ENSINO E PESQUISA (ATIVIDADE 08), REFERENTES A BENEFICIAMENTO DE MINÉRIOS.
Tipo de Responsabilidade: RESPONSAVEL TÉCNICO

Profissional: ANTONIO MADEIRA DA SILVA JUNIOR
Registro: 1103475711
CPF: 402.592.003-44
Data Início: 24/03/2011
Data Fim: Indefinido
Data Fim de Contrato: Indefinido
Títulos do Profissional:
ENGENHEIRO CIVIL
Atribuição: ARTIGO 7 DA RESOLUÇÃO 218, DE 29/06/1973, DO CONFEA
ENGENHEIRO DE SEGURANÇA DO TRABALHO
Atribuição: Artigo 4º da Resolução 359/91
Tipo de Responsabilidade: RESPONSAVEL TÉCNICO

Sócios

Sócio: ALEXANDRE MARCUS MADEIRA SANTOS
CPF: 953.483.013-53
Função: ENGENHEIRO

Sócio: ANTONIO MADEIRA DA SILVA JUNIOR
CPF: 402.592.003-44
Função: ENGENHEIRO CIVIL

Sócio: CECILIA LAYANE MADEIRA SANTOS
CPF: 618.911.063-09
Função: ESTUDANTE

 59

CERTIDÃO DE REGISTRO E QUITAÇÃO
PESSOA FÍSICA
Lei Federal Nº 5194 de 24 de Dezembro de 1966

CREA-MA

Nº 862609/2022
Emissão: 23/03/2022
Validade: 31/03/2023
Chave: W4Y45

Conselho Regional de Engenharia e Agronomia do Estado do Maranhão

CPF 557...

CERTIFICAMOS que o profissional mencionado encontra-se registrado neste Conselho, nos termos da Lei 5.194/66, de 24/12/1966, conforme os dados acima. CERTIFICAMOS, ainda, face o estabelecimento nos artigos 68 e 69 da referida Lei, que o interessado não se encontra em débito com o CREA-MA.

Interessado(a)

Profissional: ANTONIO MADEIRA DA SILVA JUNIOR
Registro: 1103475711
CPF: 402.592.003-44

Tipo de Registro: Registro Definitivo de Profissional (DIPLOMADO NO PAÍS)
Data de registro: 30/05/2000

Título(s)

GRADUAÇÃO

ENGENHEIRO CIVIL
Atribuição: ARTIGO 7 DA RESOLUÇÃO 218, DE 29/06/1973, DO CONFEA
Instituição de Ensino: xx
Data de Formação: 19/03/1999

PÓS - ENGENHARIA

ENGENHEIRO DE SEGURANÇA DO TRABALHO
Atribuição: Artigo 4º da Resolução 359/91
Instituição de Ensino: FAMA - FACULDADE ATENAS MARANHENSE - CAMPUS IMPERATRIZ
Data de Formação: 20/01/2009

Descrição

CERTIDÃO DE REGISTRO E QUITAÇÃO PESSOA FÍSICA

Informações / Notas

- A falsificação deste documento constitui-se em crime previsto no Código Penal Brasileiro, sujeitando o(a) autor(a) à respectiva ação penal.
- CERTIFICAMOS que caso ocorra(m) alteração(ões) no(s) elemento(s) contido(s) neste documento, esta Certidão perderá a sua validade para todos os efeitos.
- Esta certidão perderá a validade, caso ocorra qualquer alteração posterior dos elementos cadastrais nela contidos.
- Válido em todo território nacional.

Última Anuidade Paga

Ano: 2022 (1/1)

Autos de Infração

Nada consta

Responsabilidades Técnicas

Empresa: CONSTRUTORA TRIANGULAR LTDA
Registro: 0000007740
CNPJ: 07.424.217/0001-78
Data Início: 24/03/2011
Data Fim: Indefinido
Data Fim de Contrato: Indefinido
Tipo de Responsabilidade: RESPONSAVEL TÉCNICO

Empresa: IMPERCOMEX CONSULTORIA LTDA
Registro: 0005402662
CNPJ: 23.246.740/0001-08
Data Início: 20/08/2021
Data Fim: Indefinido
Data Fim de Contrato: Indefinido
Tipo de Responsabilidade: RESPONSAVEL TÉCNICO

Empresa: C K DE L MADEIRA CONSTRUTORA
Registro: 0005456959
CNPJ: 42.731.815/0001-90
Data Início: 04/03/2022

CERTIDÃO DE REGISTRO E QUITAÇÃO
PESSOA FÍSICA
Lei Federal Nº 5194 de 24 de Dezembro de 1966

CREA-MA

Nº 862609/2022
Emissão: 23/03/2022
Validade: 31/03/2023
Chave: W4Y45

Conselho Regional de Engenharia e Agronomia do Estado do Maranhão

CPL
Fls. 558

Data Fim: Indefinido
Data Fim de Contrato: Indefinido
Tipo de Responsabilidade: RESPONSAVEL TÉCNICO

A autenticidade desta Certidão pode ser verificada em: https://crea-ma.sitac.com.br/publico/, com a chave: W4Y45
Impresso em: 23/03/2022 às 16:18:09 por: adapt, ip: 170.78.53.146

61

CERTIDÃO DE REGISTRO E QUITAÇÃO
PESSOA FÍSICA
Lei Federal Nº 5194 de 24 de Dezembro de 1966

CREA-MA

Nº 862424/2022
Emissão: 21/03/2022
Validade: 31/03/2023
Chave: ZB7c0

Conselho Regional de Engenharia e Agronomia do Estado do Maranhão

Fls. 5591

CERTIFICAMOS que o profissional mencionado encontra-se registrado neste Conselho, nos termos da Lei 5.194/66, de 24/12/1966, conforme os dados acima. CERTIFICAMOS, ainda, face o estabelecimento nos artigos 68 e 69 da referida Lei, que o interessado não se encontra em débito com o CREA-MA.

Interessado(a)

Profissional: ALEXANDRE MARCUS MADEIRA SANTOS
Registro: 1117152154
CPF: 953.483.013-53

Tipo de Registro: Registro Definitivo de Profissional (DIPLOMADO NO PAÍS)
Data de registro: 30/01/2018

Título(s)

GRADUAÇÃO

ENGENHEIRO DE PETROLEO
Atribuição: ART. 16 DA RESOLUÇÃO 218/1973 DO CONFEA,
Instituição de Ensino: CENTRO UNIVERSITÁRIO DO MARANHÃO
Data de Formação: 15/01/2018

ANOTAÇÕES DE CURSOS

ESPECIALIZAÇÃO EM ENGENHARIA DE MINAS
Atribuição: ART. 14 DA RES. NO 218/1973, DO CONFEA, ASSOCIADAS AO ART. 5 DA RES. 1.073/2016, DO CONFEA, RESTRITA A ATIVIDADE DE GESTÃO E SUPERVISÃO (ATIVIDADE 01); ASSISTÊNCIA, ASSESSORIA E CONSULTORIA (ATIVIDADE 4); E TREINAMENTO, ENSINO E PESQUISA (ATIVIDADE 08), REFERENTES A BENEFICIAMENTO DE MINÉRIOS.
Instituição de Ensino: FACULDADE UNYLEYA
Data de Formação: 25/11/2021

MESTRADO EM ENGENHARIA DE PROCESSOS
Instituição de Ensino: UNIVERSIDADE FEDERAL DO PARÁ - CAMPUS BELÉM
Data de Formação: 14/02/2020

Descrição

CERTIDÃO DE REGISTRO E QUITAÇÃO PESSOA FÍSICA

Informações / Notas

- A falsificação deste documento constitui-se em crime previsto no Código Penal Brasileiro, sujeitando o(a) autor(a) à respectiva ação penal.
- CERTIFICAMOS que caso ocorra(m) alteração(ões) no(s) elemento(s) contido(s) neste documento, esta Certidão perderá a sua validade para todos os efeitos.
- Esta certidão perderá a validade, caso ocorra qualquer alteração posterior dos elementos cadastrais nela contidos.
- Válido em todo território nacional.

Última Anuidade Paga

Ano: 2022 (1/1)

Autos de Infração

Nada consta

Responsabilidades Técnicas

Empresa: JR EMPREENDIMENTOS EIRELI
Registro: 0005442214
CNPJ: 33.265.460/0001-09
Data Início: 18/03/2022
Data Fim: Indefinido
Data Fim de Contrato: 15/09/2022
Tipo de Responsabilidade: RESPONSAVEL TÉCNICO

Empresa: CONSTRUTORA TRIANGULAR LTDA
Registro: 0000007740
CNPJ: 07.424.217/0001-78
Data Início: 10/03/2020
Data Fim: Indefinido
Data Fim de Contrato: Indefinido

CERTIDÃO DE REGISTRO E QUITAÇÃO
PESSOA FÍSICA
Lei Federal Nº 5194 de 24 de Dezembro de 1966

CREA-MA

Nº 862424/2022
Emissão: 21/03/2022
Validade: 31/03/2023
Chave: ZB7c0

Conselho Regional de Engenharia e Agronomia do Estado do Maranhão

CPL
Fls. 560

Tipo de Responsabilidade: RESPONSAVEL TÉCNICO

Empresa: C K DE L MADEIRA CONSTRUTORA
Registro: 0005456959
CNPJ: 42.731.815/0001-90
Data Início: 09/03/2022
Data Fim: Indefinido
Data Fim de Contrato: Indefinido
Tipo de Responsabilidade: RESPONSAVEL TÉCNICO

A autenticidade desta Certidão pode ser verificada em: https://crea-ma.sitac.com.br/publico/, com a chave: ZB7c0
Impresso em: 23/03/2022 às 16:19:19 por: adapt, ip: 170.78.53.146

CERTIDÃO DE REGISTRO E QUITAÇÃO
PESSOA FÍSICA
Lei Federal Nº 5194 de 24 de Dezembro de 1966

CREA-MA

Nº 863168/2022
Emissão: 30/03/2022
Validade: 30/04/2022
Chave: CbZ39

Conselho Regional de Engenharia e Agronomia do Estado do Maranhão

Fls. 561

CERTIFICAMOS que o profissional mencionado encontra-se registrado neste Conselho, nos termos da Lei 5.194/66, de 24/12/1966, conforme os dados acima. CERTIFICAMOS, ainda, face o estabelecimento nos artigos 68 e 69 da referida Lei, que o interessado não se encontra em débito com o CREA-MA.

Interessado(a)

Profissional: ALEXANDRE SILVA CAMARGO
Registro: 1118881656
CPF: 056.393.043-83

Tipo de Registro: Registro Definitivo de Profissional (DIPLOMADO NO PAÍS)
Data de registro: 19/09/2019

Título(s)

GRADUAÇÃO

ENGENHEIRO ELETRICISTA
Atribuição: RESOLUÇÃO 1073/2016 E ARTIGOS 8º E 9º DA RESOLUÇÃO 2018/1973 AMBAS DO CONFEA
Instituição de Ensino: INSTITUTO FEDERAL DE EDUCACAO CIENCIA E TECNOLOGIA DO MARANHAO - IMPERATRIZ
Data de Formação: 28/03/2019

Descrição

CERTIDÃO DE REGISTRO E QUITAÇÃO PESSOA FÍSICA

Informações / Notas

- A certidão teve sua validade reduzida em virtude do vencimento do BOLETO de ANUIDADE em Aberto 8303622101. Data de vencimento do boleto: 30/04/2022

- A falsificação deste documento constitui-se em crime previsto no Código Penal Brasileiro, sujeitando o(a) autor(a) à respectiva ação penal.

- CERTIFICAMOS que caso ocorra(m) alteração(ões) no(s) elemento(s) contido(s) neste documento, esta Certidão perderá a sua validade para todos os efeitos.

- Esta certidão perderá a validade, caso ocorra qualquer alteração posterior dos elementos cadastrais nela contidos.

- Válido em todo território nacional.

Última Anuidade Paga

Ano: 2021 (3/3)
Parcelamento Ano: 2022 Quantidade de Parcelas Pagas: 3/6

Autos de Infração

Nada consta

Responsabilidades Técnicas

Empresa: CONSTRUTORA TRIANGULAR LTDA
Registro: 0000007740
CNPJ: 07.424.217/0001-78
Data Início: 22/02/2022
Data Fim: Indefinido
Data Fim de Contrato: Indefinido
Tipo de Responsabilidade: RESPONSAVEL TÉCNICO

64

CPL
Fls. 562

Anotação de Responsabilidade Técnica - ART
Lei nº 6.496, de 7 de dezembro de 1977

CREA-MA

ART CARGO-FUNÇÃO
Nº MA20220502541

Conselho Regional de Engenharia e Agronomia do Estado do Maranhão

SUBSTITUIÇÃO à
MA20220501242

1. Responsável Técnico

ALEXANDRE SILVA CAMARGO

Título profissional: **ENGENHEIRO ELETRICISTA**

RNP: **1118881656**
Registro: **1118881656MA**

2. Contratante

Contratante: **CONSTRUTORA TRIANGULAR LTDA** CPF/CNPJ: **07.424.217/0001-78**

RUA 01 Nº: **48**

Complemento: Bairro: **ALICE VIEIRA**

Cidade: **JOÃO LISBOA** UF: **MA** CEP: **65922000**

País: **Brasil**

Tipo de contratante: **Pessoa Juridica de Direito Privado**

Ação Institucional: **Outros**

3. Vínculo Contratual

Unidade administrativa: **undefined**

RUA 01 Nº: **48**

Complemento: Bairro: **ALICE VIEIRA**

Cidade: **JOÃO LISBOA** UF: **MA** CEP: **65922000**

Data de Início: **14/02/2022** Previsão de término: **Não especificado**

Tipo de vínculo: **PRESTADOR DE SERVIÇOS**

Identificação do cargo/função: **Consultor(a) técnico(a)**

4. Atividade Técnica

	Quantidade	Unidade
1000 - OUTRA		
45 - DESEMPENHO DE FUNÇÃO TÉCNICA > OBRAS E SERVIÇOS - CARGO/FUNÇÃO > #3367 - VÍNCULO TÉCNICO COM A EMPRESA (DESEMPENHO DE CARGO/FUNÇÃO TÉCNICA DENTRO DA EMPRESA)	3,00	h/sem

A mudança de cargo ou função exige o registro de nova ART

5. Observações

Prestação de serviços como responsável técnico por empresa.

6. Declarações

- Declaro que estou cumprindo as regras de acessibilidade previstas nas normas técnicas da ABNT, na legislação específica e no decreto n. 5296/2004.

7. Entidade de Classe

UEMA -UNIVERSIDADE ESTADUAL DO MARANHAO

gov.br
Documento assinado digitalmente
ALEXANDRE SILVA CAMARGO
Data: 21/02/2022 20:50:29-0300
Verifique em https://verificador.iti.br

8. Assinaturas

Declaro serem verdadeiras as informações acima

_____, _____ de _____ de _____
Local data

ALEXANDRE SILVA CAMARGO - CPF: 056.393.043-83
CONSTRUTORA TRIANGULAR LTDA:07424217000178

CONSTRUTORA TRIANGULAR LTDA - CNPJ: 07.424.217/0001-78

9. Informações

* A ART é válida somente quando quitada, mediante apresentação do comprovante do pagamento ou conferência no site do Crea.

10. Valor

Esta ART é isenta de taxa Registrada em: **19/02/2022**

A autenticidade desta ART pode ser verificada em: https://crea-ma.sitac.com.br/publico/, com a chave: DcC0x
Impresso em: 21/02/2022 às 20:44:14 por: , ip: 189.84.114.80

www.creama.org.br faleconosco@creama.org.br
Tel: (98) 2106-8300 Fax: (98) 2106-8300

CREA-MA Conselho Regional de Engenharia e Agronomia do Estado do Maranhão

v3.0 - DAUTIN Blockchain Documentos Digitais e Serviços Ltda EPP certifica em 23/02/2022 08:39:32 que o documento de hash (SHA-256) 760d755bb1902d38e8772daa1445b8d58e859ee0a41ba75d60c2ed747f9d2ee1 foi validado em 23/02/2022 08:38:20 através da transação blockchain 0x0d7e3d7150d919e752daca4079f070b880a573f3bc1f4f05764ea6c0409a6f84 e pode ser verificado em https://www.dautin.com/FileCheck (NID: 52247)

65

CPL
Fls. 563

CONSTRUTORA TRIANGULAR LTDA
CNPJ: 07.424.217/0001-78

CONTRATO DE PRESTAÇÃO DE SERVIÇOS

CONTRANTE: CONSTRUTORA TRIANGULAR LTDA, com sede estabelecida na Rua 01, nº 48, Bairro Alice vieira, João Lisboa, Maranhão, CEP: 65.922-000, inscrita no CNPJ sob o nº 07.424.217/0001-78, Denominada CONTRATANTE, neste ato representada pelo seu sócio administrador, o Sr. Antonio Madeira da Silva Junior, brasileiro, casado, engenheiro civil, portador da Cédula de Identidade nº 050404442013-1 SSP-MA, CPF nº 402.592.003-44, residente e domiciliado na Avenida Imperatriz, nº 1262 centro, João Lisboa - MA, Maranhão, CEP 65.922-000.

CONTRATADO: ALEXANDRE SILVA CAMARGO, solteiro, natural de Imperatriz – MA, nascido em 03/04/1995, Engenheiro Eletricista, portador da Carteria Profissional do CREA nº MA 1118881656, inscrito no CPF sob nº 056.393.043-83 e Carteira de Identidade nº 037185452009-6 SSP-MA, residente e domiciliado na Rua Godofredo Viana, nº 1137, Bairro Centro, Imperatriz, Maranhão.

O presente contrato se regerá pelas cláusulas e condições seguintes:

CLÁUSULA PRIMEIRA: O objetivo do contrato é a prestação de serviços profisisonais na Área de Engenharia Eletrica, restrita às atribuições do contratado, conforme previsto na legislação vigente.

CLÁUSULA SEGUNDA: O valor deste é de 01 (um) salários minimos mensais, para uma jornada semanal não superior a 03 (três) horas.

CLÁUSULA TERCEIRA: O prazo de validade deste contrato é indeterminado, podendo ser rescidindo a qualquer tempo por uma das partes desde que comunicado com antecedência de 30 (trinta) dias.

CLÁUSULA QUARTA: Fica eleito o Foro da Comarca de João Lisboa - MA para dirimir as questoes decorrentes deste contrato.

E, por estarem juntos e contratados, assinam o presente contrato, em 02 (duas) vias de igual teor.

João Lisboa - MA, 11 de Fevereiro de 2022

CONSTRUTORA TRIANGULAR LTDA
ANTONIO MADEIRA DA SILVA JUNIOR
CONTRATANTE

ALEXANDRE SILVA CAMARGO
CONTRATADO
Engenheiro Eletricista
CREA 1118881656

RUA 01, CASA 48, BAIRRO ALICE VIEIRA, JOAO LISBOA – MA, FONE: (99) 98480-3355 / (98) 98191-0053 ;
E-MAIL: CTRIANGULAR23@HOTMAIL.COM

v3.0 - DAUTIN Blockchain Documentos Digitais e Serviços Ltda EPP certifica em 23/02/2022 08:39:32 que o documento de hash (SHA-256) 760d755bb1902d38e8772daa1445b8d58e859ee0a41ba75d60c2ed747f9d2ee1 foi validado em 23/02/2022 08:38:20 através da transação blockchain 0x0d7e3d7150d919e752daca4079f070b880a573f3bc1f4f05764ea6c0409a6f84 e pode ser verificado em https://www.dautin.com/FileCheck (NID: 52247)

66

CPI
5641

Rua XV de Novembro, 64 - Sala 21
Edifício Pedro Francisco Vargas
Centro, Itajaí - Santa Catarina
(47) 3514-7599 | (47) 99748-2223
www.dautin.com | dautin@dautin.com

CERTIFICADO DE PROVA DE AUTENTICIDADE ELETRÔNICA

A DAUTIN BLOCKCHAIN DOCUMENTOS DIGITAIS E SERVIÇOS LTDA, especificada neste ato apenas como **Dautin Blockchain Co.** CERTIFICA para os devidos fins de direito que, o arquivo digital especificado com o tipo documental **Autenticação** e representado pela função hash criptográfica conhecida como SHA-256, de código **760d755bb1902d38e8772daa1445b8d58e859ee0a41ba75d60c2ed747f9d2ee1** foi autenticado de acordo com as Legislações e normas vigentes[1] através da rede blockchain Polygon, sob o identificador único denominado NID **52247** dentro do sistema.

A autenticação eletrônica do documento intitulado **"DOCUMENTAÇÃO ALEXANDRE CAMARGO - ENGENHEIRO ELETRICISTA"**, cujo assunto é descrito como **"DOCUMENTAÇÃO ALEXANDRE CAMARGO - ENGENHEIRO ELETRICISTA"**, faz prova de que em **23/02/2022 08:35:20**, o responsável **Construtora Triangular Ltda (07.424.217/0001-78)** tinha posse do arquivo com as mesmas características que foram reproduzidas na prova de autenticidade, sendo de Construtora Triangular Ltda a responsabilidade, única e exclusiva, pela idoneidade do documento apresentado a DAUTIN Blockchain Co.

Este CERTIFICADO foi emitido em **23/02/2022 08:39:05** através do sistema de autenticação eletrônica da empresa DAUTIN Blockchain Co. de acordo com o Art. 10, § 2º da MP 2200-2/2001, Art. 107 do Código Cívil e Art. 411, em seus §§ 2º e 3º do Código de Processo Civil, estando dessa maneira de acordo para o cumprimento do Decreto 10278/2020.

Para mais informações sobre a operação acesse o site **https://www.dautin.com** e informe o código da transação blockchain **0x0d7e3d7150d919e752daca4079f070b880a573f3bc1f4f05764ea6c0409a6f84**.
Também é possível acessar a consulta através da rede blockchain em **https://polygonscan.com/**

[1] Legislação Vigente: Medida Provisória nº 2200-2/2001, Código Civil e Código de Processo Civil.

DAUTIN
BLOCKCHAIN

Presidência da República Casa Civil
Subchefia para Assuntos Jurídicos
MEDIDA PROVISÓRIA 2.200-2
DE 24 DE AGOSTO DE 2001.

CERTIDÃO DE REGISTRO E QUITAÇÃO
PESSOA FÍSICA
Lei Federal Nº 5194 de 24 de Dezembro de 1966

CREA-MA

Nº 861098/2022
Emissão: 22/02/2022
Validade: 31/03/2023
Chave: ZwZ32

Conselho Regional de Engenharia e Agronomia do Estado do Maranhão

CERTIFICAMOS que o profissional mencionado encontra-se registrado neste Conselho, nos termos da Lei 5.194/66, de 24/12/1966, conforme os dados acima. CERTIFICAMOS, ainda, face o estabelecimento nos artigos 68 e 69 da referida Lei, que o interessado não se encontra em débito com o CREA-MA.

Interessado(a)

Profissional: VINICIUS FERREIRA SANTOS
Registro: 1113497491
CPF: 006.987.403-43

Tipo de Registro: Registro Definitivo de Profissional (DIPLOMADO NO PAÍS)
Data de registro: 19/05/2015

Título(s)

GRADUAÇÃO

ENGENHEIRO INDUSTRIAL-MECÂNICA
Atribuição: ART. 12 DA RESOLUÇÃO 218, DE 29/06/73, DO CONFEA.
Instituição de Ensino: INSTITUTO FEDERAL DE EDUCACAO CIENCIA E TECNOLOGIA DO MARANHAO - SAO LUIS MONTE CASTELO
Data de Formação: 07/02/2014

Descrição

CERTIDÃO DE REGISTRO E QUITAÇÃO PESSOA FÍSICA

Informações / Notas

- A falsificação deste documento constitui-se em crime previsto no Código Penal Brasileiro, sujeitando o(a) autor(a) à respectiva ação penal.
- CERTIFICAMOS que caso ocorra(m) alteração(ões) no(s) elemento(s) contido(s) neste documento, esta Certidão perderá a sua validade para todos os efeitos.
- Esta certidão perderá a validade, caso ocorra qualquer alteração posterior dos elementos cadastrais nela contidos.
- Válido em todo território nacional.

Última Anuidade Paga

Ano: 2022 (1/1)

Autos de Infração

Nada consta

Responsabilidades Técnicas

Empresa: IUTEC SOLUÇÕES EIRELI
Registro: 0005370086
CNPJ: 07.909.208/0001-77
Data Início: 19/03/2021
Data Fim: Indefinido
Data Fim de Contrato: 11/03/2022
Tipo de Responsabilidade: RESPONSAVEL TÉCNICO

Empresa: CONSTRUTORA TRIANGULAR LTDA
Registro: 0000007740
CNPJ: 07.424.217/0001-78
Data Início: 17/02/2022
Data Fim: Indefinido
Data Fim de Contrato: 11/02/2023
Tipo de Responsabilidade: RESPONSAVEL TÉCNICO

Empresa: TROPICAL IMPORTADORA E SOLUÇÕES EM GASES MEDICINAIS E INDUSTRIAL EIRELI.
Registro: 0005363012
CNPJ: 11.501.268/0001-23
Data Início: 10/02/2022
Data Fim: Indefinido
Data Fim de Contrato: 02/02/2024
Tipo de Responsabilidade: RESPONSAVEL TÉCNICO

Anotação de Responsabilidade Técnica - ART
Lei nº 6.496, de 7 de dezembro de 1977

CREA-MA

ART CARGO-FUNÇÃO
Nº MA20220501830

Conselho Regional de Engenharia e Agronomia do Estado do Maranhão

SUBSTITUIÇÃO à
MA20220501414

1. Responsável Técnico

VINICIUS FERREIRA SANTOS
Título profissional: **ENGENHEIRO INDUSTRIAL-MECÂNICA**
RNP: **1113497491**
Registro: **1113497491MA**

2. Contratante

Contratante: **Construtora Triangular LTDA**
CPF/CNPJ: **07.424.217/0001-78**
RUA 01
Nº: **48**
Complemento:
Bairro: **Bairro Alice vieira**
Cidade: **JOÃO LISBOA**
UF: **MA**
CEP: **65922000**
País: **Brasil**
Tipo de contratante: **Pessoa Juridica de Direito Privado**
Ação Institucional: **Outros**

3. Vínculo Contratual

Unidade administrativa: **undefined**
RUA 01
Nº: **48**
Complemento:
Bairro: **Bairro Alice vieira**
Cidade: **JOÃO LISBOA**
UF: **MA**
CEP: **65922000**
Data de Início: **11/02/2022**
Previsão de término: **11/02/2023**
Tipo de vínculo: **PRESTADOR DE SERVIÇOS**
Identificação do cargo/função: **Consultor(a) técnico(a)**

4. Atividade Técnica

	Quantidade	Unidade
1000 - OUTRA		
45 - DESEMPENHO DE FUNÇÃO TÉCNICA > OBRAS E SERVIÇOS - CARGO/FUNÇÃO > #3367 - VÍNCULO TÉCNICO COM A EMPRESA (DESEMPENHO DE CARGO/FUNÇÃO TÉCNICA DENTRO DA EMPRESA)	10,00	h/sem

A mudança de cargo ou função exige o registro de nova ART

5. Observações

PRESTAÇÃO DE SERVIÇOS TÉCNICOS NA QUALIDADE DE RESPPONSAVEL TÉCNICO PELA PESSOA JURIDICA. Com uma carga horaria de 02 (duas) horas diarias, totalizando 10 (dez) horas semanais, em um prazo de 12 (Doze) meses.

6. Declarações

- Declaro que estou cumprindo as regras de acessibilidade previstas nas normas técnicas da ABNT, na legislação específica e no decreto n. 5296/2004.

Vinicius Ferreira Santos
ENGENHEIRO MECÂNICO
CREA 111349749-1

7. Entidade de Classe

SEM INDICACAO DE ENTIDADE DE CLASSE

8. Assinaturas

Declaro serem verdadeiras as informações acima

VINICIUS FERREIRA SANTOS - CPF: 006.987.403-43

JOÃO LISBOA-MA, 17de FEVEREIRO de 2022
Local data

Construtora Triangular LTDA - CNPJ: 07.424.217/0001-78

9. Informações

* A ART é válida somente quando quitada, mediante apresentação do comprovante do pagamento ou conferência no site do Crea.

10. Valor

Esta ART é isenta de taxa
Registrada em: **17/02/2022**

A autenticidade desta ART pode ser verificada em: https://crea-ma.sitac.com.br/publico/, com a chave: Z56A1
Impresso em: 17/02/2022 às 10:31:14 por: , ip: 170.83.83.60

www.creama.org.br faleconosco@creama.org.br
Tel: (98) 2106-8300 Fax: (98) 2106-8300

CREA-MA
Conselho Regional de Engenharia e Agronomia do Estado do Maranhão

v3.0 - DAUTIN Blockchain Documentos Digitais e Serviços Ltda EPP certifica em 23/02/2022 08:36:50 que o documento de hash (SHA-256) 84be7c5429bb5cf550bd2b14f958025faa24f49feab06faf3d8529e176690efe foi validado em 23/02/2022 08:34:23 através da transação blockchain 0xa561d4fcf1350bd702a555b6483402f03bc15f2beec7eea76fd522849e5a15ec e pode ser verificado em https://www.dautin.com/FileCheck (NID: 52246)

CPI
Fls. 567

CONSTRUTORA TRIANGULAR LTDA
CNPJ: 07.424.217/0001-78

CONTRATO DE PRESTAÇÃO DE SERVIÇOS

CONTRATANTE: CONSTRUTORA TRIANGULAR LTDA, com sede estabelecida na Rua 01, no 48, Bairro Alice vieira, João Lisboa, Maranhão, CEP: 65.922-000, inscrita no CNPJ sob o no 07.424.217/0001-78, Denominada CONTRATANTE, neste ato representada pelo seu sócio administrador, o Sr. Antônio Madeira da Silva Junior, brasileiro, casado, engenheiro civil, portador da Cédula de Identidade no 050404442013-1 SSP-MA, CPF no 402.592.003-44, residente e domiciliado na Avenida Imperatriz, no 1262 centro, João Lisboa - MA, Maranhão, CEP 65.922-000.

CONTRATADO: VINICIUS FERREIRA SANTOS, brasileiro, solteiro, Engenheiro Mecânico, portador da Carteira Profissional do **CREA-MA nº 5934 APMA,** inscrito no CPF sob o nº 006987403-43 e Carteira de Identidade nº 071750897-8 SSP-MA, residente e domiciliado na rua Euclides da Cunha nº 57, Bacuri, Imperatriz – Maranhão.

O presente contrato se regerá pelas cláusulas e condições seguintes:

CLÁUSULA PRIMEIRA: Do objeto:
O objeto do presente Contrato é a prestação de serviços do Contratado a Contratante, visando prestar assessoramento dentro da sua área de atuação profissional, na qualidade de Responsável Técnico.

CLÁUSULA SEGUNDA: Da Remuneração:
O CONTRATANTE pagará ao **CONTRATADO,** pelos serviços contratados o valor de 06 salários mínimos, no importe de R$7.272,00 (sete mil e duzentos e setenta e dois reais) mensais para uma carga horaria de 02(duas) horas diárias, totalizando 10(dez) horas semanais, sendo a primeira parcela após a assinatura deste contrato e as demais a cada trinta dias.

CLÁUSULA TERCEIRA: Do prazo:
Os serviços objeto do presente Contrato, deverão ser realizados pelo **CONTRATADO,** no prazo de 12 (doze) meses a contar da assinatura deste Instrumento. Iniciando no dia 11 de fevereiro de 2022 e tendo como encerramento no dia 11 de fevereiro de 2023.

v3.0 - DAUTIN Blockchain Documentos Digitais e Serviços Ltda EPP certifica em 23/02/2022 08:36:50 que o documento de hash (SHA-256) 84be7c5429bb5cf550bd2b14f958025faa24f49feab06faf3d8529e176690efe foi validado em 23/02/2022 08:34:23 através da transação blockchain 0xa561d4fcf1350bd702a555b6483402f03bc15f2beec7eea76fd522849e5a15ec e pode ser verificado em https://www.dautin.com/FileCheck (NID: 52246)

Fls. 568

CONSTRUTORA TRIANGULAR LTDA
CNPJ: 07.424.217/0001-78

CLÁUSULA QUARTA: Da rescisão:

O presente Contrato poderá ser rescindido amigavelmente a qualquer tempo, mediante notificação à parte contraria com antecedência mínima de 30 (trinta) dias, sem que o mero exercício de tal faculdade implique em quaisquer ônus.

CLÁUSULA QUINTA: Do foro:

As partes de comum acordo, elegem o Fórum da Comarca de Imperatriz, para diminuir qualquer lide oriunda do presente Contrato, com renúncia expressa de qualquer outro por mais privilegiado que seja.

E, por estarem assim justas e contratadas, assinam as partes do presente Contrato, em 02(duas) vias de igual teor e forma, para os mesmos efeitos, na presença de 02 (duas) testemunhas.

Imperatriz, 11 de fevereiro de 2022

CONSTRUTORA TRIANGULAR LTDA.
CNPJ: 07.424.217/0001-78
CONTRATANTE

Vinicius Ferreira dos Santos
CREA-MA nº 5934 APMA
CONTRATADO

Vinicius Ferreira Santos
ENGENHEIRO MECÂNICO
CREA 111349749-1

TESTEMUNHAS:

CPF:

CPF:

v3.0 - DAUTIN Blockchain Documentos Digitais e Serviços Ltda EPP certifica em 23/02/2022 08:36:50 que o documento de hash (SHA-256) 84be7c5429bb5cf550bd2b14f958025faa24f49feab06faf3d8529e176690efe foi validado em 23/02/2022 08:34:23 através da transação blockchain 0xa561d4fcf1350bd702a555b6483402f03bc15f2beec7eea76fd522849e5a15ec e pode ser verificado em https://www.dautin.com/FileCheck (NID: 52246)

Rua XV de Novembro, 64 - Sala 21
Edifício Pedro Francisco Vargas
Centro, Itajaí - Santa Catarina
(47) 3514-7599 | (47) 99748-2223
www.dautin.com | dautin@dautin.com

CERTIFICADO DE PROVA DE AUTENTICIDADE ELETRÔNICA

A DAUTIN BLOCKCHAIN DOCUMENTOS DIGITAIS E SERVIÇOS LTDA, especificada neste ato apenas como **Dautin Blockchain Co.** CERTIFICA para os devidos fins de direito que, o arquivo digital especificado com o tipo documental **Autenticação** e representado pela função hash criptográfica conhecida como SHA-256, de código **84be7c5429bb5cf550bd2b14f958025faa24f49feab06faf3d8529e176690efe** foi autenticado de acordo com as Legislações e normas vigentes[1] através da rede blockchain Ethereum Classic, sob o identificador único denominado NID **52246** dentro do sistema.

A autenticação eletrônica do documento intitulado **"DOCUMENTAÇÃO VINICIUS FERREIRA - ENGENHEIRO MECANICO"**, cujo assunto é descrito como **"DOCUMENTAÇÃO VINICIUS FERREIRA - ENGENHEIRO MECANICO"**, faz prova de que em **23/02/2022 08:34:22**, o responsável **Construtora Triangular Ltda (07.424.217/0001-78)** tinha posse do arquivo com as mesmas características que foram reproduzidas na prova de autenticidade, sendo de Construtora Triangular Ltda a responsabilidade, única e exclusiva, pela idoneidade do documento apresentado a DAUTIN Blockchain Co.

Este CERTIFICADO foi emitido em **23/02/2022 08:36:41** através do sistema de autenticação eletrônica da empresa DAUTIN Blockchain Co. de acordo com o Art. 10, § 2º da MP 2200-2/2001, Art. 107 do Código Cívil e Art. 411, em seus §§ 2º e 3º do Código de Processo Civil, estando dessa maneira de acordo para o cumprimento do Decreto 10278/2020.

Para mais informações sobre a operação acesse o site **https://www.dautin.com** e informe o código da transação blockchain **0xa561d4fcf1350bd702a555b6483402f03bc15f2beec7eea76fd522849e5a15ec**.
Também é possível acessar a consulta através da rede blockchain em **https://blockscout.com/etc/mainnet/**

[1] Legislação Vigente: Medida Provisória nº 2200-2/2001, Código Civil e Código de Processo Civil.

DAUTIN
BLOCKCHAIN

Presidência da República Casa Civil
Subchefia para Assuntos Jurídicos
MEDIDA PROVISÓRIA 2.200-2
DE 24 DE AGOSTO DE 2001.

Certidão de Acervo Técnico - CAT
Resolução Nº 1025 de 30 de Outubro de 2009
Resolução Nº 218 de 29 de Junho de 1973

CREA-MA

CAT COM REGISTRO DE ATESTADO

850642/2021

Atividade concluída

Conselho Regional de Engenharia e Agronomia do Estado do Maranhão

---

CERTIFICAMOS, em cumprimento ao disposto na Resolução nº 1.025, de 30 de outubro de 2009, do Confea, que consta dos assentamentos deste Conselho Regional de Engenharia e Agronomia do Estado do Maranhão - Crea-MA, o Acervo Técnico do profissional **ANTONIO MADEIRA DA SILVA JUNIOR** referente à(s) Anotação(ões) de Responsabilidade Técnica - ART abaixo discriminada(s):

Fls. 570

Profissional: **ANTONIO MADEIRA DA SILVA JUNIOR**
Registro: **6378DMA MA** RNP: **1103475711**
Título profissional: ENGENHEIRO DE SEGURANÇA DO TRABALHO, ENGENHEIRO CIVIL

Número da ART: **00011034757115053210** Tipo de ART: ART Registrada em: 17/05/2012 Baixada em: 30/05/2018
Forma de registro: INICIAL Participação técnica: INDIVIDUAL
Empresa contratada: **CONSTRUTORA TRIANGULAR LTDA-ME**

Contratante: **PREFEITURA MUNICIPAL DE LAJEADO NOVO** CPF/CNPJ: **01.598.548/0001-48**
Endereço do contratante: ESTRADA VICINAL E CALÇAMENTO EM BLOCRETES Nº:
Complemento: Bairro: ASSENT. SANTA LUZIA
Cidade: LAJEADO NOVO UF: MA CEP: 65937000
Contrato: Celebrado em:
Valor do contrato: R$ 1.273.535,00 Tipo de contratantee: Pessoa Jurídica
Ação institucional: Outros
Endereço da obra/serviço: RUA ANITA VIANA,43 Nº:
Complemento: Bairro: CENTRO
Cidade: LAJEADO NOVO UF: MA CEP: 65937000
Data de início: 02/05/2012 Conclusão efetiva: 02/09/2012
Finalidade: SEM DEFINIÇÃO
Proprietário: PREFEITURA MUNICIPAL DE LAJEADO NOVO CPF/CNPJ: 01.598.548/0001-48

Atividade Técnica: **1 - ATUACAO** #A0509 - PAVIMENTACAO DE PARALELEPIPEDOS 53 - EXECUCAO 16000 M2; **1 - ATUACAO** #A0514 - PONTE DE MADEIRA 53 - EXECUCAO 36.3 M; **1 - ATUACAO** #A0618 - OBRA DE ARTE 53 - EXECUCAO 24 M; **1 - ATUACAO** #A0699 - SERVICOS AFINS E CORRELATOS EM OBRAS EM TERRAPLENAGEM 53 - EXECUCAO 12550 M3;

Observações

RECUPERACAO DE ESTRADA VICINAL E IMPLANTACAO DE CALCAMENTO EM BLOCRETES E OBRAS DE INFRA ESTRUTURA NO PROJETO DE ASSENTAMENTO SANTA LUZIA NO MUNICIPIO DE LAJEADO NOVO-MA;VALOR 1.273.535,81;ORDEM DE SERVICO 09 DE MAIO DE 2012;PRAZO PARA EXECUCAO E DE 120 DIAS, CONFORME CONTRATO Nº001/2012

Informações Complementares

CERTIFICAMOS, finalmente, que se encontra vinculado à presente Certidão de Acervo Técnico – CAT, o atestado contendo 3 folha(s), expedido pelo contratante da obra/serviço, a quem cabe a responsabilidade pela veracidade e exatidão das informações nele constantes.

Certidão de Acervo Técnico nº 850642/2021
26/07/2021, 12:08
5a1Zw

A Certidão de Acervo Técnico (CAT) à qual o atestado está vinculado constituirá prova da capacidade técnico-profissional da pessoa jurídica somente se o responsável técnico indicado estiver ou venha a ser integrado ao seu quadro técnico por meio de declaração entregue no momento da habilitação ou da entrega das propostas.

Certificamos que se encontra vinculado à presente CAT o atestado apresentado em cumprimento á Lei nº 8.666/93, expedido pela pessoa jurídica contratante, a quem cabe a responsabilidade pela veracidade e exatidão das informações nele constantes. É de responsabilidade deste Conselho a verificação da atividade profissional em conformidade com a Lei nº 5.194/66 e Resoluções do Conselho Federal de Engenharia e Agronomia - CONFEA.

Esta certidão perderá a validade, caso ocorra qualquer alteração posterior dos elementos cadastrais nela contidos.

Fica(m) Excluído(s), no entanto, o(s) serviço(s) cujas atribuições não competem ao(s) profissional(is) em questão.

A autenticidade desta Certidão pode ser verificada em: https://crea-ma.sitac.com.br/publico/, com a chave: 5a1Zw

PREFEITURA DE LAJEADO NOVO

PREFEITURA MUNICIPAL DE LAJEADO NOVO - MA
CNPJ 01.598.548/0001-78
RUA ANITA VIANA, 43, CENTRO

ATESTADO DE CAPACIDADE TÉCNICA

Atestamos para os devidos fins e a quem possa interessar que nos foram prestados com bom desempenho e nada tendo que desabone a conduta do prestador, os serviços descritos abaixo e com as seguintes características:

DADOS DA OBRA/SERVIÇO	
CONTRATO N° 001/2012	
Local de realização: RUA ANITA VIANA, 43, CENTRO	
Período de realização: 02/05/2012 à 02/09/2012	
Parcelas executadas: Foi executada a totalidade do contrato	
DADOS DA CONTRATANTE/PROPRIETARIO	
Nome ou Razão Social	PREFEITURA MUNICIPAL DE LAJEADO NOVO-MA
CPF OU CNPJ	01.598.548/0001-48
DADOS DA PESSOA JURIDICA CONTRATADA	
Nome ou Razão Social	CONSTRUTORA TRIANGULAR LTDA
CPF OU CNPJ	07.424.217/0001-78
DADOS DO RESPONSÁVEIS TÉCNICOS	
Nome ou Razão Social	ANTONIO MADEIRA DA SILVA JUNIOR
Título Profissional	Engenheiro Civil
Registro Nacional Profissional (RNP)	1103475711
Registro no CREA	1103475711
DADOS DO RESPONSÁVEL TECNICO DA FISCALIZAÇÃO	
Nome ou Razão Social	RAMIER DE SOUZA PEREIRA
Título Profissional	Engenheiro Civil
Registro Nacional Profissional (RNP)	1503806146
Registro no CREA	5315PA

DESCRIÇÃO DOS SERVIÇOS REALIZADOS

- Obra de recuperação de estrada vicinal e implantação e calçamento em blocretes e obras de infraestrutura.
- Segue Planilhas em anexo.

Lajeado Novo - MA 22 de JULHO de 2021

IDENTIFICAÇÃO DO SIGNATARIO

PREFEITO MUNICIPAL
RAIMUNDINHO GOMES BARROS
CPF: 146.881.403-63

ENG°FISCAL

RUA ANITA VIANA, 43, CENTRO, CNPJ 01.598.548/0001-78

Este documento encontra-se registrado no Conselho Regional de Engenharia e Agronomia do Estado do Maranhão, vinculado à Certidão nº 850642/2021, em 26/07/2021 emitida

Certidão nº 850642/2021
30/01/2022, 19:10
Chave de Impressão: 5a12w
O documento neste ato registrado foi emitido em 26/07/2021 e contém 3 folhas

PREFEITURA DE LAJEADO NOVO

PREFEITURA MUNICIPAL DE LAJEADO NOVO - MA
CNPJ 01.598.548/0001-78
RUA ANITA VIANA, 43, CENTRO

Comissão Permanente Licitação Fls. 300

Fls. 572

PLANILHA ORÇAMENTÁRIA DE PREÇOS

Objeto:	Objeto: Recuperação de Estrada Vicinal e Implantação de Calçamento em Blocretes e Obras de Infra-Estrutura no Projeto de Assentamento Santa Luzia no município de Lajeado Novo – MA.
Data	3/2/2012

0701 - SECRETARIA MUN. INFRA-ESTRUTURA, MEIO AMB. E PROT. REC. NATUARAIS

DOTAÇÃO ORÇAMENTÁRIA: 26.782.0038.1.033 – Construção, Ampliação e Recuperação de Estradas Vicinais.

ELEMENTO DE DESPESA: 4.4.90.51.00 – Obras e Instalações

ITEM	DESCRIÇÃO	UNID.	QUANT.	VALOR UNITÁRIO (R$)	VALOR TOTAL (R$)
1	SERVIÇOS INICIAIS:				R$ 22.644,92
1.1	Mobilização / desmobilização	km	600	R$ 7,68	R$ 4.608,00
1.2	Placa Indicativa da Obra	m²	6	R$ 155,32	R$ 931,92
1.3	Acapamento de obra / refeitório	m²	30	R$ 136,00	R$ 4.080,00
1.4	Administração local de obras de estradas rurais	km	25	R$ 517,00	R$ 12.925,00
2	LIMPEZA MECANIZADA				R$ 21.180,00
2.1	Limpeza mecanizada de árvores de todos os diâmetros	m²	48.000	R$ 0,20	R$ 9.600,00
2.2	Limpeza mecanizada de arbustos e vegetação rasteira	m²	12.000	R$ 0,13	R$ 1.560,00
2.3	Limpeza mecanizada de jazida	m²	50.000	R$ 0,20	R$ 10.000,00
3	SERVIÇOS DE TERRAPLENAGEM				R$ 176.604,76
3.1	Escavação, carga e tramnsporte de material 1ª categoria DMT <=50m)	m³			
3.2	Escavação, carga e tramnsporte de material 1ª categoria (50m<DMT <=200m)	m³	35.477	R$ 3,15	R$ 111.752,55
3.3	Escavação, carga e tramnsporte de material 2ª categoria DMT <=50m)	m³			
3.4	Escavação, carga e tramnsporte de material 1ª categoria	m³			
3.5	Transporte de material escavado (50<DMT<=200m)	m³Km			
3.6	Espalhamento de material de 1ª categoria	m³	10.477	R$ 1,50	R$ 15.715,50
3.7	Compactação de aterros (95% do proctor normal)	m³	10.477	R$ 1,23	R$ 12.886,71
3.8	Construção de valetas e saídas laterais d'agua (bigodes)	m	50.000	R$ 0,20	R$ 10.000,00
3.9	Conformação de plataforma para execução de revestimento primário	m²	125.000	R$ 0,21	R$ 26.250,00
4	OBRAS DE ARTES CORRENTES				R$ 21.991,27
4.1	Corpo de bueiros BSTC ø = 0,60m, inclusive berço em concreto ciclópico	m		R$ 325,00	
4.2	Corpo de bueiros BSTC ø = 0,60m, inclusive berço em concreto ciclópico	m	18	R$ 423,00	R$ 7.614,00
4.3	Corpo de bueiros BSTC ø = 1,00m, inclusive berço em concreto ciclópico	m	6	R$ 770,00	R$ 4.620,00
4.4	Corpo de bueiros BDTC ø = 1,00m, inclusive berço em concreto ciclópico	m		R$ 1.167,00	
4.5	Confecção de boca de bueiros BSTC ø = 0,60m em concreto simples.			R$ 675,00	
4.6	Confecção de boca de bueiros BSTC ø = 0,60m em concreto simples.			R$ 840,00	
4.7	Confecção de boca de bueiros BSTC ø = 1,00m em concreto simples		2	R$ 948,64	R$ 1.897,27
4.8	Confecção de boca de bueiros BDTC ø = 1,00m em concreto simples.		6	R$ 1.310,00	R$ 7.860,00
4.9	Confecção de caixa coletora em alvenaria, nas dimensões 1,00mx0,50mx1,00m				
5	PAVIMENTAÇÃO DE RUAS COM BLOKRETS - 2.000m				R$ 717.360,00
5.1	Aquisição e carga e transporte de areia para confecção do colção de areia	m³	2.400	R$ 59,70	R$ 143.280,00
5.2	Fornecimento e instalação de blokret premoldado	m²	16.000	R$ 22,18	R$ 354.880,00
5.3	Rejuntamento com argamassa cimento e areia	m²	16.000	R$ 13,70	R$ 219.200,00
6	OBRAS DE ARTES ESPECIAIS:				R$ 95.499,86
6.1	Recuperação de ponte de madeira, tabuleiro e guarda corpo dim. 10,50x4,00m	m	10,50	R$ 2.630,85	R$ 27.623,93

Digitalizado com CamScanner

Este documento encontra-se registrado no Conselho Regional de Engenharia e Agronomia do Estado do Maranhão, vinculado à Certidão nº 850642/2021, emitida em 26/07/2021

Certidão nº 850642/2021
30/01/2022, 19:10
Chave de Impressão: 5a1Zw
O documento neste ato registrado foi emitido em 26/07/2021 e contém 3 folhas

PREFEITURA DE LAJEADO NOVO

PREFEITURA MUNICIPAL DE LAJEADO NOVO - MA
CNPJ 01.598.548/0001-78
RUA ANITA VIANA, 43, CENTRO

Comissão Permanente Licitação
Fls. 301

CPL
Fls. 573

PLANILHA ORÇAMENTÁRIA DE PREÇOS

Objeto:	Objeto: Recuperação de Estrada Vicinal e Implantação de Calçamento em Blocretes e Obras de Infra-Estrutura no Projeto de Assentamento Santa Luzia no município de Lajeado Novo – MA.
Data	3/2/2012

0701 - SECRETARIA MUN. INFRA-ESTRUTURA, MEIO AMB. E PROT. REC. NATUARAIS

DOTAÇÃO ORÇAMENTÁRIA: 26.782.0036.1.033 – Construção, Ampliação e Recuperação de Estradas Vicinais.

ELEMENTO DE DESPESA: 4.4.90.51.00 – Obras e Instalações

ITEM	DESCRIÇÃO	UNID.	QUANT.	VALOR UNITÁRIO (R$)	VALOR TOTAL (R$)
6.2	Recuperação de ponte de madeira, tabuleiro e guarda corpo dim. 6,00x4,00m	m	6,00	R$ 2.630,85	R$ 15.785,10
6.3	Recuperação de ponte de madeira, tabuleiro e guarda corpo dim. 9,30x4,00m	m	9,30	R$ 2.630,85	R$ 24.466,91
6.4	Recuperação de ponte de madeira, tabuleiro e guarda corpo dim. 10,50x4,00m	m	10,50	R$ 2.630,85	R$ 27.623,93
7	REVESTIMENTO PRIMÁRIO				R$ 218.375,00
7.1	Escavação e carga de material de revestimento .	m^3	12.500,00	R$ 3,23	R$ 40.375,00
7.2	Transporte de material de revestimento DMT=10,00km	m^3	125.000,00	R$ 1,12	R$ 140.000,00
7.3	Espalhamento de material de revestimento	m^3	12.500,00	R$ 1,52	R$ 19.000,00
7.4	Compactação de material de revestimento	m^3	12.500,00	R$ 1,52	R$ 19.000,00
	TOTAL GERAL DESTA PLANILHA				R$ 1.273.535,81

Um Milhão Duzentos e setenta e Três Mil Quinhentos e Trinta e Cinco Reais e Oitenta e Um Centavos

07.424.217/0001-78
CONSTRUTORA TRIANGULAR LTDA
Rua do Sol, 744 - A
Centro - CEP 65.922-000
JOÃO LISBOA - MARANHÃO

PLANILHA

Digitalizado com CamScanner

Este documento encontra-se registrado no Conselho Regional de Engenharia e Agronomia do Estado do Maranhão, vinculado à Certidão nº 850642/2021, em 26/07/2021 emitida

Certidão nº 850642/2021
30/01/2022, 19:10
Chave de Impressão: 5a1Zw
O documento neste ato registrado foi emitido em 26/07/2021 e contém 3 folhas

Certidão de Acervo Técnico - CAT
Resolução Nº 1025 de 30 de Outubro de 2009
Resolução Nº 218 de 29 de Junho de 1973

CREA-MA

CAT COM REGISTRO DE ATESTADO

833186/2020

Atividade concluída

Conselho Regional de Engenharia e Agronomia do Estado do Maranhão

Fls. 574

CERTIFICAMOS, em cumprimento ao disposto na Resolução nº 1.025, de 30 de outubro de 2009, do Confea, que consta dos assentamentos deste Conselho Regional de Engenharia e Agronomia do Estado do Maranhão - Crea-MA, o Acervo Técnico do profissional **ANTONIO MADEIRA DA SILVA JUNIOR** referente à(s) Anotação(ões) de Responsabilidade Técnica - ART abaixo discriminada(s):

Profissional: **ANTONIO MADEIRA DA SILVA JUNIOR**
Registro: **6378DMA MA** RNP: **1103475711**
Título profissional: ENGENHEIRO DE SEGURANÇA DO TRABALHO, ENGENHEIRO CIVIL

Número da ART: **MA20200347685** Tipo de ART: OBRA / SERVIÇO Registrada em: 21/07/2020 Baixada em: 04/08/2020
Forma de registro: INICIAL Participação técnica: INDIVIDUAL
Empresa contratada: **IMPERCOMEX CONSULTORIA LTDA**

Contratante: **PREFEITURA MUNICIPAL DE DAVINÓPOLIS** CPF/CNPJ: **01.616.269/0001-60**
Endereço do contratante: RUA CINCO Nº: S/N
Complemento: RUA CINCO S/N CENTRO Bairro: CENTRO
Cidade: DAVINÓPOLIS UF: MA CEP: 65927000
Contrato: 088/2020 Celebrado em: 25/04/2019
Valor do contrato: R$ 791.851,03 Tipo de contratantee: Pessoa Jurídica de Direito Público
Ação institucional: Outros
Endereço da obra/serviço: RUA CINCO Nº: S/N
Complemento: RUA CINCO S/N CENTRO Bairro: CENTRO
Cidade: DAVINÓPOLIS UF: MA CEP: 65927000
Coordenadas Geográficas: -5.525083, -47.387194
Data de início: 25/04/2019 Conclusão efetiva: 20/07/2020
Finalidade: Outro
Proprietário: PREFEITURA MUNICIPAL DE DAVINÓPOLIS CPF/CNPJ: 01.616.269/0001-60

Atividade Técnica: **1 - ATUACAO** #A0509 - PAVIMENTACAO DE PARALELEPIPEDOS 53 - EXECUCAO 8228.25 metro quadrado; **1 - ATUACAO** #A0534 - SARJETAS 53 - EXECUCAO 2604.00 metro; **1 - ATUACAO** #A0535 - MEIO-FIOS 53 - EXECUCAO 2604.00 metro;

Observações

Prestação de Serviços de Pavimentação de vias urbanas com blocos de concreto intertravados, incluindo a fabricação, aplicação de blocos, meio fio e sarjetas, no município de Davinópolis - MA. Conforme Tomada de Precos N° 002/2020 - CPL. Processo Administrativo N° 019.012.012.2019 e Contrato N° 088/2019.

Informações Complementares

CERTIFICAMOS, finalmente, que se encontra vinculado à presente Certidão de Acervo Técnico – CAT, o atestado contendo 2 folha(s), expedido pelo contratante da obra/serviço, a quem cabe a responsabilidade pela veracidade e exatidão das informações nele constantes.

Certidão de Acervo Técnico nº 833186/2020
19/08/2020, 09:52
y7CwW

A Certidão de Acervo Técnico (CAT) à qual o atestado está vinculado constituirá prova da capacidade técnico-profissional da pessoa jurídica somente se o responsável técnico indicado estiver ou venha a ser integrado ao seu quadro técnico por meio de declaração entregue no momento da habilitação ou da entrega das propostas.

Certificamos que se encontra vinculado à presente CAT o atestado apresentado em cumprimento à Lei nº 8.666/93, expedido pela pessoa jurídica contratante, a quem cabe a responsabilidade pela veracidade e exatidão das informações nele constantes. É de responsabilidade deste Conselho a verificação da atividade profissional em conformidade com a Lei nº 5.194/66 e Resoluções do Conselho Federal de Engenharia e Agronomia - CONFEA.

Esta certidão perderá a validade, caso ocorra qualquer alteração posterior dos elementos cadastrais nela contidos.

Fica(m) Excluído(s), no entanto, o(s) serviço(s) cujas atribuições não competem ao(s) profissional(is) em questão.

A autenticidade desta Certidão pode ser verificada em: https://crea-ma.sitac.com.br/publico/, com a chave: y7CwW

Fls. 575

ESTADO DO MARANHÃO
PREFEITURA MUNICIPAL DE DAVINÓPOLIS
CNPJ: 01.616.269/0001-60

ATESTADO DE CAPACIDADE TÉCNICA

ATESTAMOS para fins de comprovação de capacidade técnica e operacional juntos às Repartições Públicas Federais, Estaduais, Municipais e Autarquias, empresas de economia mista e Entidades Privadas, que a empresa **IMPERCOMEX CONSULTORIA LTDA**, com sede Rua São Paulo, Nº 856, Sala 2, Bairro Nova Imperatriz, Imperatriz - MA, CNPJ nº 23.246.740/0001-08, Registro no CREA nº 5402662-MA, **CONCLUIU** os serviços de **PAVIMENTAÇÃO DE VIAS URBANAS: FABRICAÇÃO E MONTAGEM DE BLOCOS E MEIO FIO NO MUNICÍPIO DE DAVINÓPOLIS - MA**, conforme as características a seguir relacionadas:

- Valor da Obra: **R$ 791.851,03** (Setecentos e noventa e um mil oitocentos e cinquenta e um reais e três centavos;
- Proprietário: Prefeitura Municipal de Davinópolis- MA, CNPJ: 01.616.269/0001-60;
- Endereço da Obra: Estrada que liga a Sede ao Povoado Juçara, Davinópolis – MA;
- Descrição da Obra: Vias diversas do município de Davinópolis - MA;
- Quantificações: Conforme planilha em anexo;
- Período: 25/04/2019 a 20/07/2020;
- Responsável Técnico: Engº Civil **ANTONIO MADEIRA DA SILVA JUNIOR**, RNP 1103475711 registrado no CREA sob o nº 1103475711MA.
- Responsável Técnico da Fiscalização: Engº Civil **FLÁVIO ALVES CARVALHO LIMA**, registrado no CREA sob o nº 1113494417, ART de fiscalização **MA20200351011.**
- Referente à Tomada de Preços Nº 002/2020 - CPL Processo Administrativo Nº 019.012.012.2019 e Contrato Nº 088/2019.

ITEM	DESCRIÇÃO DOS SERVIÇOS	UND	QUANT.
1.0	Serviços Preliminares		
1.1	Aquisição e assentamento de placa de obra	m²	6,00
1.2	Levantamento Topográfico	m²	8228,25
1.3	Demolição parcial de pavimento asfáltico, de forma mecanizada, sem reaproveitamento. AF_12/2017	m²	100,00
2.0	Movimento de Terra		
2.1	Escavacao mecanica de material 1a. Categoria, proveniente de corte de subleito (c/trator esteiras 160hp).	m³	3087,00
2.2	Transporte do material referente a limpeza e rebaixamento do greide	m³ x km	4630,50
2.3	Desmatamento, limpeza e expurgo de jazida	m²	1200,00
2.4	Regularização de sub-leito, abrangendo homogeneização, umedecimento e compactação.	m²	8337,00

Madson Sipaúba
Sec. Mun. de Infraestrutura
Port. Nº 005/2019
PREFEITURA DE DAVINÓPOLIS

Flávio Alves Carvalho Lima
Engenheiro Civil
Reg. Nacional 1113494417

Este documento encontra-se registrado no Conselho Regional de Engenharia e Agronomia do Estado do Maranhão, vinculado à Certidão nº 833186/2020, em 19/08/2020 emitida

Certidão nº 833186/2020
30/01/2022, 19:17
Chave de Impressão: y7CwW
O documento neste ato registrado foi emitido em 19/08/2020 e contém 2 folhas

Fls. 576

ESTADO DO MARANHÃO
PREFEITURA MUNICIPAL DE DAVINÓPOLIS
CNPJ: 01.616.269/0001-60

	BASE		
2.5	Escavação e carga de material de 1ª categoria utilizando trator de esteiras cat. D-8, para base	m³	1834,14
2.6	Transporte de material escavado da jazida de 1ª categoria DMT=1,50 km	m³ x km	2263,80
2.7	Base estabilizada granulometricamente sem mistura (com 20 cm. de altura)	m³	1834,14
3.0	Infra-estrutura: Fundações		
3.1	Piso em bloco sextavado 25x25cm, espessura 8cm, assentado sobre colchao de areia espessura 6cm	m²	8228,25
3.2	Camada drenante com areia media	m³	493,70
4.0	Superestrutura		
4.1	Meio-fio de concreto moldado no local, usinado 15 MPa, com 0,25 m altura x 0,12 m base, rejunte em argamassa traço 1:3,5 (cimento e areia)	m	2604,00
4.2	Execução de sarjeta de concreto usinado, moldada in loco em trecho reto, 30 cm base x 15 cm altura. AF_06/2016	m	2604,00

Não havendo fatos supervenientes que desabonem sua conduta técnica e comercial dentro dos padrões de qualidade e desempenho e que cumpriu com sua obrigação, não havendo reclamação ou objeção quanto à qualidade dos serviços junto à PREFEITURA MUNICIPAL DE DAVINÓPOLIS-MA até a presente data.

Davinópolis - MA, 22 de julho de 2020.

Atenciosamente,

FLÁVIO ALVES CARVALHO LIMA
ENGENHEIRO CIVIL

Flávio Alves Carvalho Lima
Engenheiro Civil
Reg. Nacional 111394417

MADSON CARLOS CHAVES SIPAÚBA
SECRETÁRIO MUNICIPAL DE INFRAESTRUTURA

Madson Sipaúba
Sec. Mun. de Infraestrutura
Port. Nº 066/2019
PREFEITURA DE DAVINÓPOLIS

Este documento encontra-se registrado no Conselho Regional de Engenharia e Agronomia do Estado do Maranhão, vinculado à Certidão nº 833186/2020, emitida em 19/08/2020

Certidão nº 833186/2020
30/01/2022, 19:17
Chave de Impressão: y7CwW
O documento neste ato registrado foi emitido em 19/08/2020 e contém 2 folhas

Certidão de Acervo Técnico - CAT
Resolução Nº 1025 de 30 de Outubro de 2009
Resolução Nº 218 de 29 de Junho de 1973

CREA-MA

CAT COM REGISTRO DE ATESTADO

837815/2020

Atividade concluída

Conselho Regional de Engenharia e Agronomia do Estado do Maranhão

Fls: 577

CERTIFICAMOS, em cumprimento ao disposto na Resolução nº 1.025, de 30 de outubro de 2009, do Confea, que consta dos assentamentos deste Conselho Regional de Engenharia e Agronomia do Estado do Maranhão - Crea-MA, o Acervo Técnico do profissional **ANTONIO MADEIRA DA SILVA JUNIOR** referente à(s) Anotação(ões) de Responsabilidade Técnica - ART abaixo discriminada(s):

Profissional: **ANTONIO MADEIRA DA SILVA JUNIOR**
Registro: **6378DMA MA** RNP: **1103475711**
Título profissional: ENGENHEIRO DE SEGURANÇA DO TRABALHO, ENGENHEIRO CIVIL

Número da ART: **MA20200366664** Tipo de ART: OBRA / SERVIÇO Registrada em: 05/10/2020 Baixada em: 14/12/2020
Forma de registro: INICIAL Participação técnica: INDIVIDUAL
Empresa contratada: **CONSTRUTORA TRIANGULAR LTDA**

Contratante: **PREFEITURA MUNICIPAL DE SÃO FRANCISCO DO BREJÃO** CPF/CNPJ: **01.616.680/0001-35**
Endereço do contratante: RUA Claudino Borges Leal Nº: 195
Complemento: Bairro: centro
Cidade: SÃO FRANCISCO DO BREJÃO UF: MA CEP: 65929000
Contrato: 216/2020 Celebrado em: 23/09/2020
Valor do contrato: R$ 1.355.517,20 Tipo de contratantee: Pessoa Jurídica de Direito Público
Ação institucional: Outros
Endereço da obra/serviço: RUA Claudino Borges Leal Nº: 195
Complemento: Bairro: centro
Cidade: SÃO FRANCISCO DO BREJÃO UF: MA CEP: 65929000
Coordenadas Geográficas: -5.12763, -47.388664
Data de início: 23/09/2020 Conclusão efetiva: 23/03/2021
Finalidade: Outro
Proprietário: PREFEITURA MUNICIPAL DE SÃO FRANCISCO DO BREJÃO CPF/CNPJ: 01.616.680/0001-35

Atividade Técnica: **7 - EXECUÇÃO** #A0506 - PAVIMENTACAO ASFALTICA 53 - EXECUCAO 1823.45 metro cúbico; **7 - EXECUÇÃO** #A0604 - TERRAPLENAGEM 53 - EXECUCAO 6078.15 metro quadrado; **7 - EXECUÇÃO** #A0605 - DRENAGEM 53 - EXECUCAO 5195.00 metro;

Observações

PRESTAÇÃO DE SERVIÇOS DE MASSA ASFÁLTICA NO MUNICIPIO DE SÃO FRANCISCO DO BREJÃO - MA. CONFORME PROCESSO ADMINISTRATIVO N° 102/2020, TOMADA DE PREÇO N° 025/2020 E CONTRATO 216/2020.

Informações Complementares

CERTIFICAMOS, finalmente, que se encontra vinculado á presente Certidão de Acervo Técnico – CAT, o atestado contendo 2 folha(s), expedido pelo contratante da obra/serviço, a quem cabe a responsabilidade pela veracidade e exatidão das informações nele constantes.

Certidão de Acervo Técnico nº 837815/2020
19/03/2021, 10:42
xB7c2

A Certidão de Acervo Técnico (CAT) à qual o atestado está vinculado constituirá prova da capacidade técnico-profissional da pessoa jurídica somente se o responsável técnico indicado estiver ou venha a ser integrado ao seu quadro técnico por meio de declaração entregue no momento da habilitação ou da entrega das propostas.

Certificamos que se encontra vinculado à presente CAT o atestado apresentado em cumprimento à Lei nº 8.666/93, expedido pela pessoa jurídica contratante, a quem cabe a responsabilidade pela veracidade e exatidão das informações nele constantes. É de responsabilidade deste Conselho a verificação da atividade profissional em conformidade com a Lei nº 5.194/66 e Resoluções do Conselho Federal de Engenharia e Agronomia - CONFEA.

Esta certidão perderá a validade, caso ocorra qualquer alteração posterior dos elementos cadastrais nela contidos.

Fica(m) Excluído(s), no entanto, o(s) serviço(s) cujas atribuições não competem ao(s) profissional(is) em questão.

A autenticidade desta Certidão pode ser verificada em: https://crea-ma.sitac.com.br/publico/, com a chave: xB7c2

Fls. 578

ESTADO DO MARANHÃO
PREFEITURA MUNICIPAL DE SÃO FRANCISCO DO BREJÃO - MA
CNPJ: 01.616.680/0001-35
Rua Claudino borges Leal 195 – Centro

ATESTADO DE CAPACIDADE TÉCNICA

Atestamos para os devidos fins e a quem possa interessar que nos foram prestados com bom desempenho e nada tendo que desabone a conduta do prestador, os serviços descritos abaixo e com as seguintes características:

DADOS DA OBRA/SERVIÇO	
• CONTRATO N° 216/2020	PROCESSO ADM. N° 102/2020
Local de realização: PRESTAÇÃO DE SERVIÇOS DE MASSA ASFÁLTICA NO MUNICIPIO DE SÃO FRANCISCO DO BREJÃO – MA. CONFORME PROCESSO ADMINISTRATIVO N° 102/2020, TOMADA DE PREÇO N° 025/2020 – CPL E CONTRATO N° 216/2020	
Período de realização: 23/09/2020 à 14/12/2020	
Parcelas executadas: Foi executada a totalidade do contrato	
DADOS DO PROPRIETÁRIO/CONTRATANTE	
Nome ou Razão Social	PREFEITURA MUNICIPAL DE SÃO FRANCISCO DO BREJÃO
CPF OU CNPJ	01.616.680/0001-35
ENDEREÇO	RUA CLAUDINO BORGES LEAL N 195 CENTRO
DADOS DA PESSOA JURIDICA CONTRATADA	
Nome ou Razão Social	CONSTRUTORA TRIANGULAR LTDA
CPF OU CNPJ	07.424.217/0001-78
DADOS DO RESPONSÁVEL TÉCNICO	
Nome ou Razão Social	ANTONIO MADEIRA DA SILVA JUNIOR
Título Profissional	Engenheiro Civil
Registro Nacional Profissional (RNP)	1103475711
Registro no CREA	1103475711MA
DADOS DOS RESPONSÁVEIS TÉCNICOS DA FISCALIZAÇÃO	
Nome ou Razão Social	ALEXANDRE MARCUS MADEIRA SANTOS
Título Profissional	Engenheiro de Petróleo
Registro Nacional Profissional (RNP)	1117152154
Registro no CREA	1117152154MA
Número da ART de Fiscalização	MA20200383096
Nome ou Razão Social	ALEX SIPAUBA COSTA
Título Profissional	Engenheiro Civil
Registro Nacional Profissional (RNP)	1102214221
Registro no CREA	1102214221MA
Número da ART de Fiscalização	MA20210404961

DESCRIÇÃO DOS SERVIÇOS REALIZADOS

- Projeto executivo, Serviços Iniciais, Terraplenagem, Serviços de Pavimentação, Drenagem, Sinalização Vertical, Sinalização Horizontal, Limpeza.
- Segue planilhas de serviços em anexo.

São Francisco do Brejão - MA 18 de MARÇO de 2021

IDENTIFICAÇÃO DO SIGNATARIO

CONTRATANTE
MUNICÍPIO DE SÃO FRANCISCO DO BREJÃO
Claudnir de Sousa Gomes
RG nº 026967494-2 SSP/MA
CPF nº 528.265.923-20
Ordenadora de Despesas

ALEXANDRE MARCUS MADEIRA SANTOS
ENGENHEIRO
RNP: 111715215-4

ENG° CIVIL. ALEX SIPAUBA COSTA
CREA - 1102214221-1

Este documento encontra-se registrado no Conselho Regional de Engenharia e Agronomia do Estado do Maranhão, vinculado à Certidão nº 837815/2020, emitida em 19/03/2021

Certidão nº 837815/2020
30/01/2022, 19:12
Chave de Impressão: xB7c2
O documento neste ato registrado foi emitido em 19/03/2021 e contém 2 folhas

Fls. 579

CONSTRUTORA TRIANGULAR LTDA
CNPJ: 07.424.217/0001-78

PROPONENTE: PREFEITURA MUNICIPAL DE SÃO FRANCISCO DO BREJÃO - MA
OBRA: PAVIMENTAÇÃO ASFALTICA NO MUNICIPIO DE SÃO FRANCISCO DO BREJÃO - MA
ENDEREÇO: RUA CLAUDINO BORGES, N° 195 CEP: 65929-000, SÃO FRANCISCO DO BREJÃO - MA
REFERENCIA: SINAPI MA 2020/02 SICRO NOVO MA 2019/10 SEM DESONERAÇÃO
BDI = 21,50% **ENCARGOS SOCIAIS: 113,85%**
PROCESSO Nº/ANO: 102/2020

PLANILHA ORÇAMENTÁRIA

ITEM	DISCRIMINAÇÃO DOS SERVIÇOS	UND	QUANT.	REFERENCIA SINAPI E DNIT SICRO	CÓD. DO SERVIÇO	PREÇO UNIT. S/ BDI	PREÇO UNIT. C/ BDI	PREÇO TOTAL
	META 01							**28.950,02**
1.0	**PROJETO EXECUTIVO**							**28.950,02**
1.1	ELABORAÇÃO DE PROJETO EXECUTIVO	unid.	1,00	COMPOSIÇÃO AUXILIAR			28.950,02	28.950,02
	META 02							**1.326.567,18**
2.0	**SERVIÇOS PRELIMINARES**							**130.146,77**
2.1	PLACA INDICATIVA DA OBRA	m²	12,50	SINAPI	4813	225,00	273,37	3.417,12
2.2	MOBILIZAÇÃO E DESMOBILIZAÇÃO	und	1,00	COMPOSIÇÃO AUXILIAR		17.487,98	21.247,89	21.247,89
2.3	BARRAÇÃO DE OBRA	m²	64,00	SINAPI	93584	561,82	682,61	43.687,04
2.4	ADMINISTRAÇÃO DA OBRA	mês	6,00	COMPOSIÇÃO AUXILIAR		8.476,65	10.299,12	61.794,72
3.0	**TERRAPLENAGEM**							**307.230,73**
3.1	LIMPEZA ÁREAS C/ARV. DIAM. ATÉ 0,15 M	m²	5.195,00	SICRO - DNIT	5501700	0,37	0,44	2.285,80
3.2	TRANSPORTE COM CAMINHÃO BASCULANTE DE 10 M³	m³	6.078,15	SICRO - DNIT	5914374	0,51	0,61	3.707,67
3.3	ESCAVAÇÃO, CARGA E TRANSP. LOCAL C/ BASC. 10M3 DE	m³	6.078,15	SICRO - DNIT	5502135	26,96	32,75	199.046,42
3.4	COMPACTAÇÃO DE ATERRO A 100% DO PROCTOR NORMAL	m³	4.675,50	SICRO - DNIT	5502978	6,00	7,29	34.084,39
3.5	REGULARIZAÇÃO DE SUBLEITO	m²	15.585,00	SICRO - DNIT	4011209	3,60	4,37	68.106,45
4.0	**SERVIÇOS DE PAVIMENTAÇÃO**							**677.822,46**
4.1	IMPRIMAÇÃO	m²	15.585,00	SICRO - DNIT	4011352	0,24	0,29	4.519,65
4.2	PINTURA DE LIGAÇÃO	m²	15.585,00	SICRO - DNIT	4011353	0,20	0,24	3.740,40
4.3	AQUISIÇÃO DE ASFALTO DILUÍDO TIPO CM 30	t	18,70	COTAÇÃO ANP		3.943,34	4.534,85	84.801,69
4.4	AQUISIÇÃO DE EMULSÃO ASFÁLTICA RR-1C	t	7,01	COTAÇÃO ANP		1.882,51	2.164,89	15.175,87
4.5	AQUISIÇÃO DE CAP-50	t	127,64	COTAÇÃO ANP		2.036,15	2.341,57	298.877,99
4.6	AREIA ASFALTO A QUENTE - COMERCIAL	m³	1.823,45	SICRO - DNIT	4011443	89,76	109,05	198.847,22
4.7	TRANSPORTE COM CAMINHÃO BASCULANTE DE 12MP - RODOVIA PAVIMENTADA - AAUQ	tkm	74.761,25	SICRO - DNIT	5914336	0,37	0,44	32.894,95
4.8	TRANSPORTE DE ASFALTO DILUÍDO TIPO CM 30	t	18,70	IS/DG/DNIT/01/04			254,09	4.751,48
4.9	TRANSPORTE DE EMULSÃO ASFÁLTICA (RR-	t	7,01	IS/DG/DNIT/01/04			254,09	1.781,17
4.10	TRANSPORTE DE CAP 50/70	t	127,64	IS/DG/DNIT/01/04			254,09	32.432,04
5.0	**DRENAGEM**							**166.291,95**
5.1	GUIA (MEIO-FIO) E SARJETA CONJUGADOS DE CONCRETO, MOLDADA IN LOCO EM TRECHO RETO COM EXTRUSORA, 45 CM BASE (15 CM BASE DA GUIA + 30 CM BASE DA SARJETA) X 22 CM ALTURA. AF_06/2016	m	5.195,00	SINAPI	94267	26,35	32,01	166.291,95
6.0	**SINALIZAÇÃO VERTICAL**							**2.497,05**
6.1	CONFECÇÃO DE PLACA MODULADA EM AÇO Nº 18, GALVANIZADO, COM PELÍCULA RETORREFLETIVA TIPO I + III	m²	5,75	SICRO - DNIT	5213423	357,43	434,27	2.497,05
7.0	**SINALIZAÇÃO HORIZONTAL**							**26.058,12**
7.1	SINALIZAÇÃO HORIZONTAL COM TINTA RETRO-REFLETIVA A BASE DE RESINA ACRÍLICA COM MICROESFERAS DE VIDRO	m²	779,25	COMPOSIÇÃO AUXILIAR		27,52	33,44	26.058,12
8.0	**LIMPEZA GERAL**							**16.520,10**
8.1	LIMPEZA FINAL DA OBRA	m²	15.585,00	COMPOSIÇÃO AUXILIAR		0,87	1,06	16.520,10
							TOTAL GERAL	1.355.517,20

ESTA PLANILHA IMPORTA O TOTAL DE R$ ***R$ 1.355.517,20*** (UM MILHÃO TREZENTOS E CINQUENTA E CINCO MIL QUINHENTOS E DEZESSETE REAIS E VINTE CENTAVOS)

Já esta considerado e incluso todos os custos diretos e indiretos, encargos, tributos, transporte, seguros, contribuições e obrigações sociais, trabalhistas e previdenciarias e outros necessarios ao comprimento integral do objeto.

ALEXANDRE MARCUS MAGNA SANTOS
ENGENHEIRO
RNP: 111715215-4

RUA 01, CASA 48, BAIRRO ALICE VIEIRA, JOAO LISBOA - MA

Este documento encontra-se registrado no Conselho Regional de Engenharia e Agronomia do Estado do Maranhão, vinculado à Certidão nº 837815/2020, 19/03/2021 emitida em

Certidão nº 837815/2020
30/01/2022, 19:12
Chave de Impressão: xB7c2
O documento neste ato registrado foi emitido em 19/03/2021 e contém 2 folhas

Certidão de Acervo Técnico - CAT
Resolução Nº 1025 de 30 de Outubro de 2009
Resolução Nº 218 de 29 de Junho de 1973

CREA-MA

Conselho Regional de Engenharia e Agronomia do Estado do Maranhão

CAT COM REGISTRO DE ATESTADO

798705/2018

Atividade concluída

CERTIFICAMOS, em cumprimento ao disposto na Resolução nº 1.025, de 30 de outubro de 2009, do Confea, que consta dos assentamentos deste Conselho Regional de Engenharia e Agronomia do Estado do Maranhão - Crea-MA, o Acervo Técnico do profissional **ANTONIO MADEIRA DA SILVA JUNIOR** referente à(s) Anotação(ões) de Responsabilidade Técnica - ART abaixo discriminada(s):

Fls. 580

Profissional: **ANTONIO MADEIRA DA SILVA JUNIOR**
Registro: **6378DMA MA** RNP: **1103475711**
Título profissional: ENGENHEIRO DE SEGURANÇA DO TRABALHO, ENGENHEIRO CIVIL

Número da ART: **MA20180164733** Tipo de ART: OBRA / SERVIÇO Registrada em: 28/03/2018 Baixada em: 06/04/2018
Forma de registro: INICIAL Participação técnica: INDIVIDUAL
Empresa contratada: **CONSTRUTORA TRIANGULAR LTDA-ME**

Contratante: **PREFEITURA MUNICIPAL DE AMARANTE DO MARANHÃO** CPF/CNPJ: **06.157.846/0001-16**
Endereço do contratante: AVENIDA DEP. LA ROQUE Nº: 1229
Complemento: Bairro: CENTRO
Cidade: AMARANTE DO MARANHÃO UF: MA CEP: 65923000
Contrato: 037/2017 Celebrado em: 19/07/2017
Valor do contrato: R$ 584.590,75 Tipo de contratantee: Pessoa Jurídica de Direito Público
Ação institucional: Agricultura familiar
Endereço da obra/serviço: ESTRADA engenho e buritis Nº: s/n
Complemento: área rural do povoado engenho e buritis Bairro: rural
Cidade: AMARANTE DO MARANHÃO UF: MA CEP: 65923000
Data de início: 19/07/2017 Conclusão efetiva: 23/03/2018
Finalidade: Rural
Proprietário: PREFEITURA MUNICIPAL DE AMARANTE DO MARANHÃO CPF/CNPJ: 06.157.846/0001-16

Atividade Técnica: **7 - EXECUÇÃO** #A0514 - PONTE DE MADEIRA 53 - EXECUCAO 1.00 unidade; **7 - EXECUÇÃO** #A0529 - BUEIROS 53 - EXECUCAO 24.00 metro; **7 - EXECUÇÃO** #A0532 - PAVIMENTACAO SEM REVESTIMENTO 53 - EXECUCAO 20.00 quilômetro;

Observações

recuperação de estradas vicinais, ligando a sede do município de Amarante do maranhão ao povoado Engenho e burutis: Piçarramento; 20km com 5m de largura e 12cm de espessura do resvestimento primário Obra de artes; construção de BSTC. Obras de Artes Especiais;reforma de 7m de ponte de madeira. todos os serviços então conforme planilha orçamentária em anexo.

Informações Complementares

CERTIFICAMOS, finalmente, que se encontra vinculado à presente Certidão de Acervo Técnico – CAT, o atestado contendo 3 folha(s), expedido pelo contratante da obra/serviço, a quem cabe a responsabilidade pela veracidade e exatidão das informações nele constantes.

Certidão de Acervo Técnico nº 798705/2018
16/08/2018, 09:46
ABa5D

A Certidão de Acervo Técnico (CAT) à qual o atestado está vinculado constituirá prova da capacidade técnico-profissional da pessoa jurídica somente se o responsável técnico indicado estiver ou venha a ser integrado ao seu quadro técnico por meio de declaração entregue no momento da habilitação ou da entrega das propostas.

Certificamos que se encontra vinculado à presente CAT o atestado apresentado em cumprimento à Lei nº 8.666/93, expedido pela pessoa jurídica contratante, a quem cabe a responsabilidade pela veracidade e exatidão das informações nele constantes. É de responsabilidade deste Conselho a verificação da atividade profissional em conformidade com a Lei nº 5.194/66 e Resoluções do Conselho Federal de Engenharia e Agronomia - CONFEA.

Esta certidão perderá a validade, caso ocorra qualquer alteração posterior dos elementos cadastrais nela contidos.

Fica(m) Excluído(s), no entanto, o(s) serviço(s) cujas atribuições não competem ao(s) profissional(is) em questão.

A autenticidade desta Certidão pode ser verificada em: https://crea-ma.sitac.com.br/publico/, com a chave: ABa5D

Fls. 581

ESTADO DO MARANHÃO
PREFEITURA MUNICIPAL DE AMARANTE DO MARANHÃO
CNPJ (MF) 06.157.846/0001-116
Av. Dep. La Roque, 1229 - Centro
Amarante do Maranhão - MA

ATESTADO DE CAPACIDADE TÉCNICA

Atestamos para os devidos fins e a quem possa interessar que nos foram prestados com bom desempenho e nada tendo que desabone a conduta do prestador, os serviços descritos abaixo e com as seguintes características:

DADOS DA OBRA/SERVIÇO	
• CONTRATO Nº 037/2017	CONVENIO Nº
Local de realização: 20,00km de Estrada vicinal, trecho Engenho e Buriti, zona rural de Amarante-MA	
Período de realização: 19/07/2017 à 23/03/2018	
Parcelas executadas: Foi executada a totalidade do contrato	
DADOS DA CONTRATANTE	
Nome ou Razão Social	PREEITURA MUNICIPAL DE AMARANTE-MA
CPF OU CNPJ	06.157.846/0001-16
DADOS DO PROPRIETÁRIO	
Nome ou Razão Social	PREEITURA MUNICIPAL DE AMARANTE -MA
CPF OU CNPJ	06.157.846/0001-16
DADOS DA PESSOA JURIDICA CONTRATADA	
Nome ou Razão Social	CONSTRUTORA TRIANGULAR LTDA-ME
CPF OU CNPJ	07.424.217/0001-78
DADOS DOS RESPONSÁVEIS TÉCNICOS	
Nome ou Razão Social	ANTONIO MADEIRA DA SILVA JUNIOR
Titulo Profissional	Engenheiro Civil
Registro Nacional Profissional (RNP)	1103475711XXXX
Registro no CREA	6378/D-MA

DESCRIÇÃO DOS SERVIÇOS REALIZADOS

- Pavimentação com piçarramento -20km
- BSTC- 24M
- Ponte de Madeira – 1UN

Amarante do Maranhão – MA 08/08/2018

IDENTIIFCAÇÃO DO SIGNATÁRIO

Representante da contratante
Heroff dos Reis Gomes Junior
CPF:595.137.302-63
Ordenador de Despesas
Decreto Nº14 de 02/01/2017

Flávio Alves Carvalho Lima
Diretor Especial do departamento de engenharia da secretaria de Infraestrutura de Amarante do MA
Regist.Nacional nº 113494412
Eng.Civil-Portaria nº 060/2017

Este documento encontra-se registrado no Conselho Regional de Engenharia e Agronomia do Estado do Maranhão, vinculado à Certidão nº 798705/2018, emitida em 16/08/2018

Certidão nº 798705/2018
30/01/2022, 19:15
Chave de Impressão: ABa5D
O documento neste ato registrado foi emitido em 10/08/2018 e contém 3 folhas

84

582

CONSTRUTORA TRIANGULAR LTDA
CNPJ:07.424.217/0001-78

PLANILHA ORÇAMENTÁRIA

OBRA: RECUPERAÇÃO DE 20,00 KM DE ESTRADAS VICINAIS NA ZONA RURAL DE AMARANTE DO MARANHÃO

MUNICÍPIO: AMARANTE DO MARANHÃO - MA

LOCAL: TRECHOS QUE LIGAM A SEDE ÀS LOCALIDADES ENGENHO E BURITIS

	DESCRIÇÃO DOS SERVIÇOS	UNID	QUANT	CUSTO UNITÁRIO	TOTAL
1	**SERVIÇOS PRELIMINARES**				**2.670,80**
1,1	Placa de obra em chapa zincada, instalada	m2	6,40	304,83	1.950,91
1,2	Locação de eixo em geral, com estaqueamento	m	7,46	96,5	719,89
2	**DESMATAMENTO**				**79.992,22**
2,1	Desmatamento, destocamento e limpeza de árvores de todos os diâmetros	m2	120000,00	0,3	36.000,00
2,2	Roço lateral de vegetação rasteira	m2	60000,00	0,73	43.800,00
2,3	Desmatamento, destocamento e limpeza de jazido	und	2,00	96,11	192,22
3	**TERRAPLENAGEM**				**150.059,65**
3,1	Escavação, carga, transporte de material de 1 ª Categoria (DMT< =50m)	m3	11673,8	1,91	22.296,58
3,2	Esc., carga, transporte de material de 1 ª. Categoria (50m<DMT<=200M)	m3	1804,80	5,25	9.475,20
3,3	Escavação, carga, transporte de material de 2 ª Categoria (DMT< =50m)	m3	1601,4	4,02	6.437,63
3,4	Escavação e carga de material de 1ª categoria	m3	729,6	4,74	3.458,30
3,5	Transporte de material escavado (50< DMT <=2000m)	t . Km	16233,6	0,98	15.908,93
3,6	Compactação de aterros (95% do Proctor Normal), inclusive espalhamento e conformação de plataforma	m3	15609,4	3,09	48.851,06
3,7	Construçao de valetas e saídas laterais d'agua (bigodes)	m	9341,00	1,07	9.994,87
3,8	Reconformação de plataforma para exec. de revest. primario	ha	10,00	249	2.490,00
3,9	Escavação mecânica de vala em material de 1ª categoria	m3	393,75	6,89	2.712,94
3,10	Expurgo de areia da pista	m	6720	2,3	15.456,00
3,11	Expurgo de jazida - Limpeza e decapeamento	m3	5000	3,09	15.450,00
3,12	Semeadura manual em taludes (através do uso de calcário dolomítico, adubo NPK, adubo orgânico, inseticida e sementes)	m3	5584,00	0,99	5.528,16
4	**OBRAS DE ARTES CORRENTES**				**R$ 37.474,84**
4,1	Corpo de bueiros BSTC f = 0,600m, inclusive berço em concreto ciclópico	m	16,00	898,41	14.374,56
4,2	Confecção de boca de BSTC ø = 0,600 m, em concreto ciclópico, inclusive escavação	und	4,00	1.384,33	5.537,32
4,3	Corpo de bueiros BDTC ø = 0,600 m, com berço em concreto ciclópico, inclusive escavação	m	8	1.702,13	R$ 13.617,04
4,4	Confecção de boca de BDTC ø = 0,600 m, em concreto ciclópico, inclusive escavação	und	2	1.972,96	R$ 3.945,92
5	**OBRAS DE ARTES ESPECIAIS**				**2.843,24**
5.1	Reforma de ponte em madeira de lei 7,0x5,0x2,0m (Cabeceiras)				
5.1.1	Parafuso I (1/2"x 0,7m)	PC	12,00	16,00	192,00
5.1.2	Parafuso II (1/2"x 0,3m)	PC	5,00	13,00	65,00
5.1.3	Prego	Kg	6,00	7,50	45,00
5.1.4	Guarda-roda (2 de 5x 0,05x0,20m)	M3	0,14	1.740,24	243,63
5.1.5	Substituição de tabuado (5,00x0,05) x 7,00m - 40%	M3	0,70	1.740,24	1218,17
5.1.6	Guarda-corpo em madeira de lei	M3	0,16	1.740,24	278,44
6	**REVESTIMENTO PRIMÁRIO**				**304.380,00**

Antonio Madeira da Silva Junior
Engº Civil e Seg. do Trabalho
1103475711
Registro Nacional

Este documento encontra-se registrado no Conselho Regional de Engenharia e Agronomia do Estado do Maranhão, vinculado à Certidão nº 798705/2018, emitida em 16/08/2018

Certidão nº 798705/2018
30/01/2022, 19:15
Chave de Impressão: ABa5D
O documento neste ato registrado foi emitido em 10/08/2018 e contém 3 folhas

Fls. 583

6.1	Escavação e carga de material de revestimento	m3	10000,00	4,77	47.700,00
6.2	Transporte de material de revestimento DMT=10Km	m3.km	222500,00	0,98	218.050,00
6.3	Espalhamento de material de revestimento	m3	10000,00	0,77	7.700,00
6.4	Compactação de material de revestimento	m3	10000,00	3,09	30.900,00
VALOR TOTAL					R$ 684.590,75

CONSTRUTORA TRIANGULAR LTDA-ME
CNPJ: 07.424.217/0001-78
Antonio Madeiro da Silva Junior
CPF:402.582.003-44 - Sócio Adm

Antonio Oliveira da Silva Junior
Engº Civil e Seg. do Trabalho
1103475711
Registro Nacional

2

Este documento encontra-se registrado no Conselho Regional de Engenharia e Agronomia do Estado do Maranhão, vinculado à Certidão nº 798705/2018, emitida em 16/08/2018

Certidão nº 798705/2018
30/01/2022, 19:15
Chave de Impressão: ABa5D
O documento neste ato registrado foi emitido em 10/08/2018 e contém 3 folhas

Certidão de Acervo Técnico - CAT
Resolução Nº 1025 de 30 de Outubro de 2009
Resolução Nº 218 de 29 de Junho de 1973

CREA-MA

Conselho Regional de Engenharia e Agronomia do Estado do Maranhão

CAT COM REGISTRO DE ATESTADO

824686/2020

Atividade concluída

CERTIFICAMOS, em cumprimento ao disposto na Resolução nº 1.025, de 30 de outubro de 2009, do Confea, que consta dos assentamentos deste Conselho Regional de Engenharia e Agronomia do Estado do Maranhão - Crea-MA, o Acervo Técnico do profissional **ANTONIO MADEIRA DA SILVA JUNIOR** referente à(s) Anotação(ões) de Responsabilidade Técnica - ART abaixo discriminada(s):

Fls. 584

Profissional: **ANTONIO MADEIRA DA SILVA JUNIOR**
Registro: **6378DMA MA** RNP: **1103475711**
Título profissional: ENGENHEIRO DE SEGURANÇA DO TRABALHO, ENGENHEIRO CIVIL

Número da ART: **MA20200312792** Tipo de ART: OBRA / SERVIÇO Registrada em: 14/01/2020 Baixada em: 17/01/2020
Forma de registro: SUBSTITUIÇÃO Participação técnica: INDIVIDUAL
Empresa contratada: **CONSTRUTORA TRIANGULAR LTDA**

Contratante: **PREFEITURA MUNICIPAL DE LAJEADO NOVO MA** CPF/CNPJ: **01.598.548/0001-48**
Endereço do contratante: AVENIDA ANITA VIANA Nº: 43
Complemento: Bairro: CENTRO
Cidade: Lajeado Novo UF: MA CEP: 65937000
Contrato: 004.01.2017 Celebrado em: 10/09/2019
Valor do contrato: R$ 212.827,50 Tipo de contratantee: Pessoa Jurídica de Direito Público
Ação institucional: Outros
Endereço da obra/serviço: POVOADO Rua Mariano Pereira Nº: SN
Complemento: Bairro: rural
Cidade: LAJEADO NOVO UF: MA CEP: 65937000
Coordenadas Geográficas: -6.191131, -46.822489
Data de início: 19/09/2019 Conclusão efetiva: 14/01/2020
Finalidade: Saneamento básico
Proprietário: PREFEITURA MUNICIPAL DE LAJEADO NOVO MA CPF/CNPJ: 01.598.548/0001-48

Atividade Técnica: **1 - ATUACAO** #A0110 - EDIFICIOS DE ALVENARIA P/ FINS DIVERSOS 53 - EXECUCAO 21.00 metro quadrado; **1 - ATUACAO** #A0320 - CONCRETO ESTRUTURAL 53 - EXECUCAO 2.91 metro cúbico;

Observações

Construção de concreto armado da base de um reservatório de fibra de vidro e a casa de força.

Informações Complementares

CERTIFICAMOS, finalmente, que se encontra vinculado à presente Certidão de Acervo Técnico – CAT, o atestado contendo 2 folha(s), expedido pelo contratante da obra/serviço, a quem cabe a responsabilidade pela veracidade e exatidão das informações nele constantes.

Certidão de Acervo Técnico nº 824686/2020
24/03/2020, 10:08
DCdyx

A Certidão de Acervo Técnico (CAT) à qual o atestado está vinculado constituirá prova da capacidade técnico-profissional da pessoa jurídica somente se o responsável técnico indicado estiver ou venha a ser integrado ao seu quadro técnico por meio de declaração entregue no momento da habilitação ou da entrega das propostas.

Certificamos que se encontra vinculado á presente CAT o atestado apresentado em cumprimento à Lei nº 8.666/93, expedido pela pessoa jurídica contratante, a quem cabe a responsabilidade pela veracidade e exatidão das informações nele constantes. É de responsabilidade deste Conselho a verificação da atividade profissional em conformidade com a Lei nº 5.194/66 e Resoluções do Conselho Federal de Engenharia e Agronomia - CONFEA.

Esta certidão perderá a validade, caso ocorra qualquer alteração posterior dos elementos cadastrais nela contidos.

Fica(m) Excluído(s), no entanto, o(s) serviço(s) cujas atribuições não competem ao(s) profissional(is) em questão.

A autenticidade desta Certidão pode ser verificada em: https://crea-ma.sitac.com.br/publico/, com a chave: DCdyx

Fls. 585

ESTADO DO MARANHÃO
PREFEITURA MUNICIPAL DE LAJEADO NOVO DO MARANHÃO
CNPJ (MF) 01.598.548/0001-48
RUA ANITA VIANA S/N – CENTRO
LAJEADO NOVO - MA

ATESTADO DE CAPACIDADE TÉCNICA

Atestamos para os devidos fins e a quem possa interessar que nos foram prestados com bom desempenho e nada tendo que desabone a conduta do prestador, os serviços descritos abaixo e com as seguintes características:

DADOS DA OBRA/SERVIÇO	
• CONTRATO N° 004.01.2017	CONVENIO N° 001.01.2018-CPL
Local de realização: POVOADO PASSAGEM BOA, LAJEADO NOVO MARANHÃO.	
Período de realização: 19/09/2019 à 14/01/2020	
Parcelas executadas: Foi executada a totalidade do contrato	
DADOS DA CONTRATANTE	
Nome ou Razão Social	PREFEITURA MUNICIPAL DE LAJEADO NOVO
CPF OU CNPJ	01.598.548/0001-48
DADOS DO PROPRIETÁRIO	
Nome ou Razão Social	PREFEITURA MUNICIPAL DE LAJEADO NOVO
CPF OU CNPJ	01.598.548/0001-48
DADOS DA PESSOA JURIDICA CONTRATADA	
Nome ou Razão Social	CONSTRUTORA TRIANGULAR LTDA-ME
CPF OU CNPJ	07.424.217/0001-78
DADOS DOS RESPONSÁVEIS TÉCNICOS	
Nome ou Razão Social	ANTONIO MADEIRA DA SILVA JUNIOR
Título Profissional	Engenheiro Civil
Registro Nacional Profissional (RNP)	1103475711XXXX
Registro no CREA	6378/D-MA

DESCRIÇÃO DOS SERVIÇOS REALIZADOS

- Construção de concreto armado da base de um reservatório de fibra de vidro e a casa de força.
- Segue Planilhas em anexo.

Lajeado novo - MA 20 de março de 2020

IDENTIFICAÇÃO DO SIGNATARIO

PREFEITO MUNICIPAL
RAIMUNDINHO GOMES BARROS
CPF: 146.881.403-63

FLAVIO ALVES CARVALHO LIMA
ENGENHEIRO FISCAL
RNP 1113494417

OBSERVAÇÕES

Este documento encontra-se registrado no Conselho Regional de Engenharia e Agronomia do Estado do Maranhão, vinculado à Certidão nº 824686/2020, em 24/03/2020 emitida

Certidão nº 824686/2020
30/01/2022, 19:16
Chave de Impressão: DCdyx
O documento neste ato registrado foi emitido em 23/03/2020 e contém 2 folhas

Fls: 586

CONSTRUTORA TRIANGULAR

PROPONENTE: PREFEITURA MUNICIPAL DE LAJEADO NOVO - MA DATA: jan/18
OBJETO: CONSTRUÇÃO DE POÇO ARTESIANO PROFUNDO COM RESERVATÓRIO.
FONTE DE COMPOSIÇÃO DOS PREÇOS UNITARIOS - DATA BASE : SINAPI - AGOSTO - 2017 COM DESONERAÇÃO
LOCAL: POVOADO PASSAGEM BOA - LAJEADO NOVO - MA

Leis sociais = 87,61%

PLANILHA ORÇAMENTÁRIA - RESERVATÓRIO 10M³

ITEM	DISCRIMINAÇÃO	UNID.	QUANT.	P. UNIT. S/BDI	P. UNIT. C/BDI	TOTAL
1.0	**INFRA-ESTRUTURA**					**3.744,65**
1.1	ESCAVAÇÃO MANUAL DE VALAS	m³	5,00	41,85	52,31	261,55
1.2	LASTRO EM CONCRETO MAGRO P/ BLOCOS E=5CM	m2	2,00	15,63	19,54	39,08
1.3	EXECUÇÃO DE ESTRUTURAS DE CONCRETO ARMADO CONVENCIONAL, FCK = 25 MPA	m³	1,80	1.251,77	1.564,71	2.816,48
1.4	EMBASAMENTO C/PEDRA ARGAMASSADA UTILIZANDO ARG.CIM/AREIA 1:4	m³	0,50	287,01	358,76	180,82
1.5	CINTA DE CONCRETO ARMADO, FCK 15 MPA	m³	0,25	1.251,77	1.564,71	391,18
1.6	REATERRO COMPACTADO MANUALMENTE	m³	1,20	37,03	46,29	55,55
2.0	**SUPERESTRUTURA**					**4.834,95**
2.1	PILAR EM CONCRETO ARMADO FCK 15MPA, TRAÇO 1:2:4	m³	1,10	1.251,77	1.564,71	1.721,18
2.2	VIGA EM CONCRETO ARMADO FCK 15 MPA, TRAÇO 1:2:4	m³	0,86	1.251,77	1.564,71	1.345,65
2.3	LAJE MACIÇA EM CONCRETO ARMADO FCK 15MPA, TRAÇO 1:2:4	m³	1,13	1.251,77	1.564,71	1.768,12
3.0	**ALVENARIA DE VEDAÇÃO**					**1.189,08**
3.1	ALVENARIA EM TIJOLO CERÂMICO 10X15X20CM, 1/2 VEZ, ASSENTADA COM ARGAMASSA CIMENTO/AREIA TRAÇO 1:5	m²	21,00	43,15	53,94	1.132,74
3.2	ELEMENTO VAZADO TIPO COMBOGÓ	m²	0,50	90,14	112,68	56,34
4.0	**REVESTIMENTO**					**2.044,19**
4.1	CHAPISCO CIMENTO/AREIA TRAÇO 1:4	m²	50,80	2,32	2,90	147,32
4.2	EMBOÇO OU MASSA ÚNICA EM ARGAMASSA TRAÇO 1:2:8, PREPARO MECÂNICO COM BETONEIRA 400 L, APLICADA MANUALMENTE EM PANOS DE FACHADA COM PRESENÇA DE VÃOS, ESPESSURA DE 25 MM. AF_06/2014	m²	50,80	29,87	37,34	1.896,87
5.0	**PAVIMENTAÇÃO**					**474,64**
5.1	PISO CIMENTADO 1:3 (CIMENTO/AREIA GROSSA) SOBRE MATACOADO COM PEDRA PRETA BRITADA	m²	4,84	24,12	30,15	145,93
5.2	EXECUÇÃO DE PASSEIO (CALÇADA) COM CONCRETO MOLDADO IN LOCO, FEITO EM OBRA, ACABAMENTO CONVENCIONAL, NÃO ARMADO. AF_07/2016.	M3	0,60	438,28	547,85	328,71
6.0	**ESQUADRIAS**					**1.001,52**
6.1	PORTA DE FERRO 80X210CM	m²	1,68	476,91	596,14	1.001,52
7.0	**RESERVAÇÃO**					**5.130,91**
7.1	RESERVATÓRIO D'ÁGUA DE FIBRA DE VIDRO CILÍNDRICO, CAPACIDADE 10000 LITROS	un	1,00	2.912,38	3.640,48	3.640,48
7.2	ESCAVAÇÃO MANUAL DE VALA	m³	1,80	41,85	52,31	94,16
7.3	TUBO PVC 50MM SOLD.,	m	30,00	17,32	21,65	649,50
7.4	FLANGE ADAPTADOR 50MM	un	8,00	42,78	53,48	427,84
7.5	REGISTRO DE ESFERA 1 1/2" C/ ADAPTADORES	un	2,00	77,30	96,63	193,26
7.6	REATERRO COMPACTADO DE VALA	m3	1,74	31,74	39,68	69,09
7.7	TORNEIRA PLÁSTICA	un	2,00	22,63	28,29	56,58
8.0	**INSTALAÇÕES ELÉTRICAS**					**545,18**
8.1	LUMINARIA TIPO CALHA, DE SOBREPOR, COM REATOR DE PARTIDA RAPIDA E LAMPADA FLUORESCENTE 2X40W, COMPLETA, FORNECIMENTO E INSTALACAO.	UN	2,00	102,03	127,54	255,08
8.2	PONTO DE ILUMINAÇÃO E TOMADA, RESIDENCIAL, INCLUINDO INTERRUPTOR SIMPLES E TOMADA 10A/250V, CAIXA ELÉTRICA, ELETRODUTO, CABO, RASGO, QUEBRA E CHUMBAMENTO (EXCLUINDO LUMINÁRIA E LÂMPADA). AF_01/2016.	und	2,00	116,04	145,05	290,10
					VALOR TOTAL - (R$)	19.382,12

PREFEITO MUNICIPAL
RAIMUNDINHO GOMES BARROS
CPF: 146.881.403-63

FLAVIO ALVES CARVALHO LIMA
ENGENHEIRO FISCAL
RNP 1113494417

Rua 01, nº 48 - Casa 48 - Bairro Alice Vieira - CEP: 65923-000 - Fone: (99) 99129-1364 - João Lisboa-MA
E-mail: fcltecnotriangular@gmail.com / engmadeirajr@hotmail.com

Este documento encontra-se registrado no Conselho Regional de Engenharia e Agronomia do Estado do Maranhão, vinculado à Certidão nº 824686/2020, emitida em 24/03/2020

Certidão nº 824686/2020
30/01/2022, 19:16
Chave de Impressão: DCdyx
O documento neste ato registrado foi emitido em 23/03/2020 e contém 2 folhas

CONSTRUTORA TRIANGULAR

CONSTRUTORA TRIANGULAR LTDA-ME
CNPJ: 07.424.217/0001-78



Rua 01, nº 48 - Casa 48 - Bairro Alice Vieira - CEP: 65922-000 - Fone: (99) 99129-1364 - João Lisboa-MA
E-mail: licitacaotriangular@gmail.com / engmadeirajr@hotmail.com

CONSTRUTORA TRIANGULAR

CONSTRUTORA TRIANGULAR LTDA-ME
CNPJ: 07.424.217/0001-78

CPL
Fls: 588



Rua 01, nº 48 - Casa 48 - Bairro Alice Vieira - CEP: 65922-000 - Fone: (99) 99129-1364 - João Lisboa-MA
E-mail: licitacaotriangular@gmail.com / engmadeirajr@hotmail.com

CONSTRUTORA TRIANGULAR

CONSTRUTORA TRIANGULAR LTDA-ME
CNPJ: 07.424.217/0001-78

Fls: 589



Rua 01, nº 48 - Casa 48 - Bairro Alice Vieira - CEP: 65922-000 - Fone: (99) 99129-1364 - João Lisboa-MA
E-mail: licitacaotriangular@gmail.com / engmadeirajr@hotmail.com

CONSTRUTORA TRIANGULAR

CONSTRUTORA TRIANGULAR LTDA-ME
CNPJ: 07.424.217/0001-78

Fls. 590



Rua 01, nº 48 - Casa 48 - Bairro Alice Vieira - CEP: 65922-000 - Fone: (99) 99129-1364 - João Lisboa-MA
E-mail: licitacaotriangular@gmail.com / engmadeirajr@hotmail.com

TRIANGULAR
TERRAPLENAGEM E CONSTRUÇÕES

CONSTRUTORA TRIANGULAR LTDA
CNPJ: 07.424.217/0001-78

Fls. 591

TOMADA DE PREÇOS N° 005.2022

MODELO DE DECLARAÇÃO DE ENQUADRAMENTO COMO MICROEMPRESA OU EMPRESA DE PEQUENO PORTE

À
COMISSÃO PERMANENTE DE LICITAÇÃO
REF. TOMADA DE PREÇOS N° 005.2022
DATA DO CERTAME: 18/04/2022

PREZADOS SENHORES,

A CONSTRUTORA TRIANGULAR LTDA, CNPJ N° 07.424.217/0001-78, sediada em RUA 01, CASA 48, BAIRRO ALICE VIEIRA, CIDADE DE JOAO LISBOA MARANHÃO, CEP: 65922-000, por intermédio de seu representante legal o Sr ANTONIO MADEIRA DA SILVA JUNIOR, portador da cédula de identidade n° 0504044420131 e do CPF n° 402.592.003-44, **DECLARA,** sob as penas da Lei, nos termos do art. 3, da Lei Complementar n° 123/06 e alterações posteriores, que se enquadra na situação abaixo (assinalada com "x") e que não se enquadra em quaisquer hipóteses de exclusão relacionadas no art. 3 da referida lei, e que inexiste fato superveniente que implique no seu desenquadramento dessa situação.

[ ] Microempresa – ME

[X] Empresa de pequeno porte – EPP

Declaro ainda, ter ciência que "a falsidade de declaração, resultará na inabilitação desta empresa e caracterizará crime de que trata o Art. 299 do Código Penal, sem prejuízo do enquadramento em outras figuras penais e das sanções administrativas previstas na Lei n° 8.666/93 e alterações posteriores, bem como demais normas pertinentes à espécie".

JOÃO LISBOA - MA, 18 DE ABRIL DE 2022

ANTONIO MADEIRA DA SILVA JUNIOR
CPF n° 402.592.003-44
RG n° 0504044420131

CONSTRUTORA TRIANGULAR LTDA
CNPJ: 07.424.217/0001-78
Antonio Madeira da Silva Junior
CPF:402.592.003-44
CONFREA: 1103475711

Alexandre Marcus M. Santos
Engenheiro
CREA Nº 111715

Fls. 592

CONSTRUTORA TRIANGULAR LTDA
CNPJ: 07.424.217/0001-78

TOMADA DE PREÇOS N° 005.2022

DECLARAÇÃO DE CUMPRIMENTO DO INCISO XXXIII DO ART. 7°, CF/88

À
COMISSÃO PERMANENTE DE LICITAÇÃO
REF. TOMADA DE PREÇOS N° 005.2022
DATA DO CERTAME: 18/04/2022

PREZADOS SENHORES,

A CONSTRUTORA TRIANGULAR LTDA, CNPJ N° 07.424.217/0001-78, sediada em RUA 01, CASA 48, BAIRRO ALICE VIEIRA, CIDADE DE JOAO LISBOA MARANHÃO, CEP: 65922-000, por intermédio de seu representante legal o Sr ANTONIO MADEIRA DA SILVA JUNIOR, portador da cédula de identidade n° 0504044420131 e do CPF n° 402.592.003-44, **DECLARA,** sob as penas da Lei, que não possui no seu quadro de pessoal, menor de 18 (dezoito) anos em exercício de atividade noturna, perigosa ou insalubre, bem como não utiliza para qualquer trabalho ou atividade, menor de 16 (dezesseis) anos, exceto na condição de aprendiz, a partir de 14 (quatorze) anos, em conformidade com o inciso XXXIII do art. 7o, da Constituição Federal e com a Lei Nº 9.854/99.

Declaramos ainda, ter ciência que "a falsidade de declaração, resultará na inabilitação desta empresae caracterizará o crime de que trata o Art. 299 do Código Penal, sem prejuízo do enquadramento em outras figuras penais e das sanções administrativas previstas na Lei n2 8.666/93 e alterações posteriores, bem como demais normas pertinentes à espécie".

JOÃO LISBOA - MA, 18 DE ABRIL DE 2022

CONSTRUTORA TRIANGULAR LTDA
CNPJ: 07.424.217/0001-78
Antonio Madeira da Silva Junior
CPF:402.592.003-44
CONFREA: 1103475711

ANTONIO MADEIRA DA SILVA JUNIOR
CPF n° 402.592.003-44
RG n° 0504044420131

Alexandre Marcus M. Santos
Engenheiro
CREA Nº 111521

TRIANGULAR
TERRAPLENAGEM E CONSTRUÇÕES

CONSTRUTORA TRIANGULAR LTDA
CNPJ: 07.424.217/0001-78

Fls. 593

TOMADA DE PREÇOS N° 005.2022

DECLARAÇÃO EXPRESSA E TOTAL CONCORDÂNCIA COM OS TERMOS DO EDITAL

À
COMISSÃO PERMANENTE DE LICITAÇÃO
REF. TOMADA DE PREÇOS N° 005.2022
DATA DO CERTAME: 18/04/2022

PREZADOS SENHORES,

A CONSTRUTORA TRIANGULAR LTDA, CNPJ N° 07.424.217/0001-78, sediada em RUA 01, CASA 48, BAIRRO ALICE VIEIRA, CIDADE DE JOAO LISBOA MARANHÃO, CEP: 65922-000, por intermédio de seu representante legal o Sr ANTONIO MADEIRA DA SILVA JUNIOR, portador da cédula de identidade n° 0504044420131 e do CPF n° 402.592.003-44, **DECLARA,** para os devidos fins, que concorda com todos ostermos descritos no edital e seus anexos, em especial aos critérios de credenciamento, julgamento das propostas de preços, habilitação/inabilitação e que temos pleno e total conhecimento do edital e anexos deste certame, nãopossuindo ainda, quaisquer restrições ao caráter competitivo desta licitação.

Declaramos ainda, ter ciência que "a falsidade de declaração, resultará na inabilitação desta empresae caracterizará o crime de que trata o Art. 299 do Código Penal, sem prejuízo do enquadramento em outras figuras penais e das sanções administrativas previstas na Lei n2 8.666/93 e alterações posteriores, bem como demais normas pertinentes à espécie".

JOÃO LISBOA - MA, 18 DE ABRIL DE 2022

ANTONIO MADEIRA DA SILVA JUNIOR
CPF n° 402.592.003-44
RG n° 0504044420131

CONSTRUTORA TRIANGULAR LTDA
CNPJ: 07.424.217/0001-78
Antonio Madeira da Silva Junior
CPF:402.592.003-44
CONFREA: 1103475711

Alexandre Martins M. Sam
Engenheiro
CREA Nº 1117152

TRIANGULAR
TERRAPLENAGEM E CONSTRUÇÕES

CONSTRUTORA TRIANGULAR LTDA
CNPJ: 07.424.217/0001-78

Fls: 594

TOMADA DE PREÇOS N° 005.2022

DECLARAÇÃO DE LOCALIZAÇÃO E FUNCIONAMENTO

À
COMISSÃO PERMANENTE DE LICITAÇÃO
REF. TOMADA DE PREÇOS N° 005.2022
DATA DO CERTAME: 18/04/2022

PREZADOS SENHOR,

A CONSTRUTORA TRIANGULAR LTDA, CNPJ N° 07.424.217/0001-78, sediada em RUA 01, CASA 48, BAIRRO ALICE VIEIRA, CIDADE DE JOAO LISBOA MARANHÃO, CEP: 65922-000, por intermédio de seu representante legal o Sr ANTONIO MADEIRA DA SILVA JUNIOR, portador da cédula de identidade n° 0504044420131 e do CPF n° 402.592.003-44, **DECLARA**, sob as penalidades da lei que a empresa, está em pleno funcionamento no endereço citado acima, sendo o local e instalações adequados e compatíveis para o exercício do ramo de atividade da mesma.

DECLARO que assumo inteira responsabilidade por todas as informações dispostas nesta declaração, eximindo a Prefeitura Municipal de **JOÃO LISBOA - MA** de qualquer responsabilidade sobre as informações prestadas por esta empresa.

Declaro ainda, ter ciência que "a falsidade de declaração, resultará na inabilitação desta empresa e caracterizará o crime de que trata o Art. 299 do Código Penal, sem prejuízo do enquadramento em outras figuras penais e das sanções administrativas previstas na Lei nº 8.666/93 e alterações posteriores, bem como demais normas pertinentes à espécie".

(Fotos das Instalações, Equipamentos, Estrutura de Armazenamento e Logística e demais informações que julgarnecessário ao perfeito fornecimento dos produtos ou prestação dos serviços)

JOÃO LISBOA - MA, 18 DE ABRIL DE 2022

CONSTRUTORA TRIANGULAR LTDA
CNPJ: 07.424.217/0001-78
Antonio Madeira da Silva Junior
CPF:402.592.003-44
CONFREA: 1103475711

ANTONIO MADEIRA DA SILVA JUNIOR
CPF n° 402.592.003-44
RG n° 0504044420131

Alexandre Marcus M. Santos
Engenheiro
CREA Nº 111715

CONSTRUTORA TRIANGULAR LTDA
CNPJ: 07.424.217/0001-78

Fls: 595

TOMADA DE PREÇOS N° 005.2022

DECLARAÇÃO TERMO DE COMPROMISSO DE COMBATE À CORRUPÇÃO E AO CONCLUIO ENTRE LICITANTE E DE RESPONSABILIDADE SÓCIO-AMBIENTAL

À
COMISSÃO PERMANENTE DE LICITAÇÃO
REF. TOMADA DE PREÇOS N° 005.2022
DATA DO CERTAME: 18/04/2022

PREZADOS SENHOR,

A CONSTRUTORA TRIANGULAR LTDA, CNPJ N° 07.424.217/0001-78, sediada em RUA 01, CASA 48, BAIRRO ALICE VIEIRA, CIDADE DE JOAO LISBOA MARANHÃO, CEP: 65922-000, por intermédio de seu representante legal o Sr ANTONIO MADEIRA DA SILVA JUNIOR, portador da cédula de identidade n° 0504044420131 e do CPF n° 402.592.003-44, **DECLARA**, para fins dos dispostos do edital da licitação acima identificada:

- ✓ Consciente de que a sociedade civil brasileira espera dos agentes econômicos a declaração de adesão a princípios, atitudes e procedimentos que possam mudar a vida política do País, assim como anseia pela efetiva prática de tais princípios;
- ✓ Desejosa de oferecer à nação uma resposta à altura das suas expectativas;
- ✓ Determinada a propagar boas práticas de ética empresarial, que possam erradicar a corrupção do rol das estratégias para obter resultados econômicos;
- ✓ Ciente de que a erradicação das práticas ilegais, imorais e antiéticas depende de um esforço dosagentes econômicos socialmente responsáveis para envolver em tais iniciativas um número cada vez maior de empresas e organizações civis;

Sob as penas da lei, em especial o art. 299 do Código Penal Brasileiro e art. 90 da Lei 8.666/93 e alterações posteriores, se compromete a:

1. Adotar, ou reforçar, todas as ações e procedimentos necessários para que as pessoas que integram as suas estruturas conheçam as leis a que estão vinculadas, ao atuarem em seu nome ou em seu benefício, para que possam cumpri-las integralmente, especialmente, na condição de fornecedor de bens e serviços para a Prefeitura Municipal de **JOÃO LISBOA - MA**.

Alexandre Alves M. Santos
Engenheiro
CREA Nº 1117152154

CONSTRUTORA TRIANGULAR LTDA
CNPJ: 07.424.217/0001-78
Antonio Madeira da Silva Junior
CPF:402.592.003-44
CONFREA: 1103475711

CPL Fls. 596

TRIANGULAR
TERRAPLENAGEM E CONSTRUÇÕES

CONSTRUTORA TRIANGULAR LTDA
CNPJ: 07.424.217/0001-78

2. Proibir, ou reforçar a proibição de que qualquer pessoa ou organização que atue em seu nome ou em seu benefício dê, comprometa-se a dar ou ofereça suborno, assim entendido qualquer tipo de vantagem patrimonial ou extrapatrimonial, direta ou indireta, a qualquer funcionário Prefeitura Municipal de **JOÃO LISBOA - MA**, nem mesmo para obter decisão favorável à os seus negócios;
3. Proibir ou reforçar a proibição de que qualquer pessoa ou organização que aja em seu nome, seja como representante, agente, mandatária ou sob qualquer outro vínculo, utilize qualquer meio imoral ou antiético nos relacionamentos com funcionários da Prefeitura Municipal de **JOÃO LISBOA - MA**;
4. Evitar que pessoa ou organização que atue em seu nome ou em seu benefício estabeleça qualquer relação de negócio com as pessoas físicas ou jurídicas, dentro de sua cadeia produtiva,que tenham sido declaradas inidôneas pela Administração Pública;
5. Não tentar, por qualquer meio, influir na decisão de outro participante quanto a participar ou não da referida licitação;
6. Apoiar e colaborar com a Prefeitura Municipal de **JOÃO LISBOA - MA** em qualquer apuração de suspeita de irregularidade ou violação da lei ou dos princípios éticos refletidos nesta declaração,sempre em estrito respeito à legislação vigente.

E, declara que:

7. A proposta apresentada nesta licitação foi elaborada de maneira independente e que o seu conteúdo, bem como a intenção de apresentá-la não foi, no todo ou em parte, direta ou indiretamente, informado a discutido com ou recebido de qualquer outro participante em potencial ou de fato do presente certame, por qualquer meio ou por qualquer pessoa antes da abertura oficial das propostas;
8. Esta empresa e seus sócios-diretores não constam em listas oficiais por infringir as regulamentações pertinentes a valores sócios-ambientais, bem como não contrata pessoas físicas ou jurídicas, dentro de sua cadeia produtiva, que constem de tais listas;
9. Está plenamente ciente do teor e da extensão deste documento e que detém plenos poderes einformações para firmá-lo.

Alexandre [illegible] M. Santos
Engenheiro
CREA Nº 1117152154

Declaramos ainda, ter ciência que "a falsidade de declaração, resultará na inabilitação desta empresa e caracterizará o crime de que trata o Art. 299 do Código Penal, sem prejuízo do enquadramento em outras figuras penais e das sanções administrativas

CONSTRUTORA TRIANGULAR LTDA
CNPJ: 07.424.217/0001-78
Antonio Medeiros da Silva Junior
CPF:402.5[illegible].003-44
CONFREA: 1103475711

CONSTRUTORA TRIANGULAR LTDA
CNPJ: 07.424.217/0001-78

CPI
Fls: 997

previstas na Lei nº 8.666/93 e alterações posteriores, bem como demais normas pertinentes à espécie".

JOÃO LISBOA - MA, 18 DE ABRIL DE 2022

CONSTRUTORA TRIANGULAR LTDA
CNPJ: 07.424.217/0001-78
Antonio Madeira da Silva Junior
CPF:402.592.003-44
CONFREA: 1103475711

ANTONIO MADEIRA DA SILVA JUNIOR
CPF n° 402.592.003-44
RG n° 0504044420131

Alexandre Marcus M. Santos
Engenheiro
CREA Nº 1717152154

100

CONSTRUTORA TRIANGULAR LTDA
CNPJ: 07.424.217/0001-78

Fls. 598

TOMADA DE PREÇOS N° 005.2022

DECLARAÇÃO DE INEXISTÊNCIA DE SERVIDOR PÚBLICO MUNICIPAL NOS QUADROS DA EMPERSA

À
COMISSÃO PERMANENTE DE LICITAÇÃO
REF. TOMADA DE PREÇOS N° 005.2022
DATA DO CERTAME: 18/04/2022

PREZADOS SENHORES,

A CONSTRUTORA TRIANGULAR LTDA, CNPJ N° 07.424.217/0001-78, sediada em RUA 01, CASA 48, BAIRRO ALICE VIEIRA, CIDADE DE JOAO LISBOA MARANHÃO, CEP: 65922-000, por intermédio de seu representante legal o Sr ANTONIO MADEIRA DA SILVA JUNIOR, portador da cédula de identidade n° 0504044420131 e do CPF n° 402.592.003-44, declara sob as penas da Lei, em observância a vedação prevista no art.20, inciso XII, da Lei n° 12.465, que os empresários, sócios, dirigentes e/ou responsáveis técnicos não são servidores públicos da administração pública de **JOÃO LISBOA - MA**, não estando, portanto, enquadrados no art. 9°, inciso III, da Lei n° 8.666/93, não havendo, também, qualquer outro impeditivo para participar de licitações e firmar contrato com a administração pública.

Declara ainda, ter ciência que "a falsidade de declaração, resultará na inabilitação desta empresa e caracterizará o crime de que trata o Art. 299 do Código Penal, sem prejuízo do enquadramento em outras figuras penais e das sanções administrativas previstas na Lei n 8.666/93 e alterações posteriores, bem como demais normas pertinentes à espécie".

JOÃO LISBOA - MA, 18 DE ABRIL DE 2022

CONSTRUTORA TRIANGULAR LTDA
CNPJ: 07.424.217/0001-78
Antonio Madeira da Silva Junior
CPF:402.592.003-44
CONFREA: 1103475711

ANTONIO MADEIRA DA SILVA JUNIOR
CPF n° 402.592.003-44
RG n° 0504044420131

Alexandre Marcus M. Santos
Engenheiro
CREA Nº 1117152

101

Fls. 5901

CONSTRUTORA TRIANGULAR LTDA
CNPJ: 07.424.217/0001-78

TRIANGULAR
TERRAPLENAGEM E CONSTRUÇÕES

TOMADA DE PREÇOS N° 005.2022

DECLARAÇÃO DE IDONEIDADE

À
COMISSÃO PERMANENTE DE LICITAÇÃO
REF. TOMADA DE PREÇOS N° 005.2022
DATA DO CERTAME: 18/04/2022

PREZADOS SENHORES,

A CONSTRUTORA TRIANGULAR LTDA, CNPJ N° 07.424.217/0001-78, sediada em RUA 01, CASA 48, BAIRRO ALICE VIEIRA, CIDADE DE JOAO LISBOA MARANHÃO, CEP: 65922-000, por intermédio de seu representante legal o Sr ANTONIO MADEIRA DA SILVA JUNIOR, portador da cédula de identidade n° 0504044420131 e do CPF n° 402.592.003-44, **DECLARA** sob as penas da lei, para fins de participação no **TOMADA DE PREÇOS N° 005.2022** , que inexiste qualquer fato, seja suspensão ou idoneidade, que impeça de participar de licitações e/ou ser contratada por administração pública em quaisquer de suas esferas(Federal, Estaduais ou Municipais). Outrossim, declara serem autênticos todos os documentos apresentados.

Declara que ficamos obrigados a comunicar, a qualquer tempo, a ocorrência de qualquer fato impeditivo de habilitação desta empresa, de participar de licitações e/ou de ser contratada por administração pública.

Declara ainda, ter ciência que "a falsidade de declaração, resultará na inabilitação desta empresa e caracterizará o crime de que trata o Art. 299 do Código Penal, sem prejuízo do enquadramento em outras figuras penais e das sanções administrativas previstas na Lei n 8.666/93 e alterações posteriores, bem como demais normas pertinentes à espécie".

JOÃO LISBOA - MA, 18 DE ABRIL DE 2022

CONSTRUTORA TRIANGULAR LTDA
CNPJ: 07.424.217/0001-78
Antonio Madeira da Silva Junior
CPF:402.592.003-44
CONFREA: 1103475711

ANTONIO MADEIRA DA SILVA JUNIOR
CPF n° 402.592.003-44
RG n° 0504044420131

Alexandre Marcus M. Santos
Engenheiro
CREA Nº 152154

CONSTRUTORA TRIANGULAR LTDA
CNPJ: 07.424.217/0001-78

TOMADA DE PREÇOS N° 005.2022

DECLARAÇÃO DE AUSÊNCIA DE PROCESSO JUDICIAL COM SENTENÇA DEFINITIVA

À
COMISSÃO PERMANENTE DE LICITAÇÃO
REF. TOMADA DE PREÇOS N° 005.2022
DATA DO CERTAME: 18/04/2022

PREZADOS SENHORES,

A CONSTRUTORA TRIANGULAR LTDA, CNPJ N° 07.424.217/0001-78, sediada em RUA 01, CASA 48, BAIRRO ALICE VIEIRA, CIDADE DE JOAO LISBOA MARANHÃO, CEP: 65922-000, por intermédio de seu representante legal o Sr ANTONIO MADEIRA DA SILVA JUNIOR, portador da cédula de identidade n° 0504044420131 e do CPF n° 402.592.003-44, **DECLARA,** sob as penas da lei, que esta empresa [incluindo empresário(s), sócio(s), dirigente(s), responsável(eis) técnico(s), e/ou qualquer outro(s) responsável(eis), independente da denominação] não estão respondendo processo judicialmente com sentença definitiva, em quaisquer esferas governamentais, relativamente a fraudes em licitações públicas, danos ao erário público e/ou formação de quadrilha.

Declaramos ainda, ter ciência que "a falsidade de declaração, resultará na inabilitação desta empresa e caracterizará o crime de que trata o Art. 299 do Código Penal, sem prejuízo do enquadramento em outras figuras penais e das sanções administrativas previstas na Lei nº 8.666/93 e alterações posteriores, bem como demais normas pertinentes à espécie".

JOÃO LISBOA - MA, 18 DE ABRIL DE 2022

CONSTRUTORA TRIANGULAR LTDA
CNPJ: 07.424.217/0001-78
Antonio Madeira da Silva Junior
CPF:402.592.003-44
CONFREA: 1103475711

ANTONIO MADEIRA DA SILVA JUNIOR
CPF n° 402.592.003-44
RG n° 0504044420131

Alexandre Marcos M. Santos
Engenheiro
CREA Nº 1117152154

103

CONSTRUTORA TRIANGULAR LTDA
CNPJ: 07.424.217/0001-78

Fls. 601

TOMADA DE PREÇOS N° 005.2022

DECLARAÇÃO DE AUSÊNCIA DE IMPEDIMENTOS PREVISTOS NOS ARTIGOS, INCISO IX COM 54, INCISO I, ALÍNEA "A" E INCISO II, ALÍNEA "A", DA CONSTITUIÇÃO FEDERAL

À
COMISSÃO PERMANENTE DE LICITAÇÃO
REF. TOMADA DE PREÇOS N° 005.2022
DATA DO CERTAME: 18/04/2022

PREZADOS SENHORES,

A CONSTRUTORA TRIANGULAR LTDA, CNPJ N° 07.424.217/0001-78, sediada em RUA 01, CASA 48, BAIRRO ALICE VIEIRA, CIDADE DE JOAO LISBOA MARANHÃO, CEP: 65922-000, por intermédio de seu representante legal o Sr ANTONIO MADEIRA DA SILVA JUNIOR, portador da cédula de identidade n° 0504044420131 e do CPF n° 402.592.003-44, **DECLARA,** sob as penas da lei, que o(s) proprietário(s) e/ousócio(s) exerçam mandato eletivo capaz de ensejar os impedimentos previstos nos artigos 29, inciso IX com 54, inciso I, alínea "a" e inciso II, alínea "a", da Constituição Federal.

Declaramos ainda, ter ciência que "a falsidade de declaração, resultará na inabilitação desta empresa ecaracterizará o crime de que trata o Art. 299 do Código Penal, sem prejuízo do enquadramento em outras figuras penais e das sanções administrativas previstas na Lei nº 8.666/93 e alterações posteriores, bem como demais normas pertinentes à espécie".

JOÃO LISBOA - MA, 18 DE ABRIL DE 2022

CONSTRUTORA TRIANGULAR LTDA
CNPJ: 07.424.217/0001-78
Antonio Madeira da Silva Junior
CPF:402.592.003-44
CONFREA: 1103475711

ANTONIO MADEIRA DA SILVA JUNIOR
CPF n° 402.592.003-44
RG n° 0504044420131

Alexandre Alves M. Santos
Engenheiro
CREA Nº 1117152154

104

Fls. 602

CONSTRUTORA TRIANGULAR LTDA
CNPJ: 07.424.217/0001-78

TRIANGULAR
TERRAPLENAGEM E CONSTRUÇÕES

TOMADA DE PREÇOS N° 005.2022

DECLARAÇÃO COMPROVANDO QUE A EMPRESA LICITANTE RECEBEU OS DOCUMENTOS E QUE TOMOU TODAS AS INFORMAÇÕES E AS CONDIÇÕES LOCAIS PARA O CUMPRIMENTO DAS OBRIGAÇÕES DO OBJETO DESTA LICITAÇÃO

À
COMISSÃO PERMANENTE DE LICITAÇÃO
REF. TOMADA DE PREÇOS N° 005.2022
DATA DO CERTAME: 18/04/2022

PREZADOS SENHORES,

A CONSTRUTORA TRIANGULAR LTDA, CNPJ N° 07.424.217/0001-78, sediada em RUA 01, CASA 48, BAIRRO ALICE VIEIRA, CIDADE DE JOAO LISBOA MARANHÃO, CEP: 65922-000, por intermédio de seu representante legal o Sr ANTONIO MADEIRA DA SILVA JUNIOR, portador da cédula de identidade n° 0504044420131 e do CPF n° 402.592.003-44, **DECLARA,** sob as penas da Lei, que recebeu todos osdocumentos e que tomou todas as informações e as condições locais para o cumprimento das obrigações do objeto dèsta licitação, conforme determinado pelo art. 30, inciso III, da Lei nº 8.666/93 e alterações posteriores.

Declaramos ainda, ter ciência que "a falsidade de declaração, resultará na inabilitação desta empresae caracterizará o crime de que trata o Art. 299 do Código Penal, sem prejuízo do enquadramento em outras figuras penais e das sanções administrativas previstas na Lei nº 8.666/93 e alterações posteriores, bem como demais normas pertinentes à espécie".

JOÃO LISBOA - MA, 18 DE ABRIL DE 2022

CONSTRUTORA TRIANGULAR LTDA
CNPJ: 07.424.217/0001-78
Antonio Madeira da Silva Junior
CPF:402.592.003-44
CONFREA: 1103475711

ANTONIO MADEIRA DA SILVA JUNIOR
CPF n° 402.592.003-44
RG n° 0504044420131

Alexandre Marcio M. Santos
Engenheiro
CREA

RUA 01, CASA 48, BAIRRO ALICE VIEIRA, JOAO LISBOA – MA, FONE: (98) 98191-0053 ; E-MAIL: CTRIANGULAR23@HOTMAIL.COM

105

CONSTRUTORA TRIANGULAR LTDA
CNPJ: 07.424.217/0001-78

Fls. 603

TOMADA DE PREÇOS N° 005.2022

DECLARAÇÃO DE DISPONIBILIDADE INSTALAÇÕES, MAQUINAS E EQUIPAMENTOS, APARELHAMENTO E PESSOAL

À
COMISSÃO PERMANENTE DE LICITAÇÃO
REF. TOMADA DE PREÇOS N° 005.2022
DATA DO CERTAME: 18/04/2022

Prezados Senhores,

A CONSTRUTORA TRIANGULAR LTDA, por seus Responsáveis Técnicos infra-assinado o Engenheiro Civil Sr ANTONIO MADEIRA DA SILVA JUNIOR, CREA – MA N° 1103475711, e o Engenheiro de Petróleo Sr Alexandre Marcus Madeira Santos, CREA – MA N° 1117152154, DECLARA, sob as penas da lei, que por ocasião da contratação, disporá das instalações, dos veículos, dos equipamentos e do pessoal adequado (de profissionais de nível superior ou outro reconhecido pelo CREA, detentor de Certidão de Acervo Técnico – CAT por execução de obra ou serviço da natureza e de volume equivalente ao objeto que propõe executar) e suficiente para a realização do objeto da licitação.

JOÃO LISBOA - MA, 18 DE ABRIL DE 2022

CONSTRUTORA TRIANGULAR LTDA
CNPJ: 07.424.217/0001-78
Antonio Madeira da Silva Junior
CPF:402.592.003-44
CONFREA: 1103475711

ANTONIO MADEIRA DA SILVA JUNIOR
CPF n° 402.592.003-44
RG n° 0504044420131
CONFEA: 1103475711

Alexandre Marcus M. Santos
Engenheiro
CREA Nº 1117152154

ALEXANDRE MARCUS MADEIRA SANTOS
CPF n° 953.483.013-53
RG n° 15493972000-3
CONFEA: 1117152154

106

Fls. 604

CONSTRUTORA TRIANGULAR LTDA
CNPJ: 07.424.217/0001-78

TOMADA DE PREÇOS N° 005.2022

D E C L A R A Ç Ã O
INDICAÇÃO DE RESPONSÁVEL TÉCNICO PERTECENTES AOS QUADRO TECNICO E PERMANENTE DA EMPRESA

À
COMISSÃO PERMANENTE DE LICITAÇÃO
REF. TOMADA DE PREÇOS N° 005.2022
DATA DO CERTAME: 18/04/2022

Declaramos, em atendimento da TOMADA DE PREÇOS N° 005.2022, que os responsáveis técnicos abaixo pertencem ao quadro permanente da empresa:

NOME	TITULO PROFISSIONAL	REGISTRO NACIONAL
ANTONIO MADEIRA DA SILVA JUNIOR	ENGENHEIRO CIVIL, ENGENHEIRO DE SEGURANÇA DO TRABALHO	1103475711
ALEXANDRE MARCUS MADEIRA SANTOS	ENGENHEIRO DE PETRÓLEO, MESTRADO EM ENGENHARIA DE PROCESSOS, ESPECIALISTA EM ENGENHARIA DE MINAS	1117152154
ALEXANDRE SILVA CAMARGO	ENGENHEIRO ELETRICISTA	1118881656
VINICIUS SILVA FERREIRA	ENGENHEIRO MECANICO	1113497491

JOÃO LISBOA - MA, 18 DE ABRIL DE 2022

CONSTRUTORA TRIANGULAR LTDA
CNPJ: 07.424.217/0001-78
Antonio Madeira da Silva Junior
CPF:402.592.003-44
CONFREA: 1103475711

ANTONIO MADEIRA DA SILVA JUNIOR
CPF n° 402.592.003-44
RG n° 0504044420131

Alexandre Marcus M. Santos
Engenheiro
CREA Nº 1117152154

RUA 01, CASA 48, BAIRRO ALICE VIEIRA, JOAO LISBOA – MA, FONE: (98) 98191-0053 ; E-MAIL: CTRIANGULAR23@HOTMAIL.COM

Fls. 605

CONSTRUTORA TRIANGULAR LTDA
CNPJ: 07.424.217/0001-78

TRIANGULAR
TERRAPLENAGEM E CONSTRUÇÕES

TOMADA DE PREÇOS N° 005.2022

DECLARAÇÃO DE INEXISTÊNCIA DE FATO SUPERVENIENTE IMPEDITIVO DA HABILITAÇÃO

À
COMISSÃO PERMANENTE DE LICITAÇÃO
REF. TOMADA DE PREÇOS N° 005.2022
DATA DO CERTAME: 18/04/2022

PREZADOS SENHORES,

A CONSTRUTORA TRIANGULAR LTDA, CNPJ N° 07.424.217/0001-78, sediada em RUA 01, CASA 48, BAIRRO ALICE VIEIRA, CIDADE DE JOAO LISBOA MARANHÃO, CEP: 65922-000, por intermédio de seu representante legal o Sr ANTONIO MADEIRA DA SILVA JUNIOR, portador da cédula de identidade n° 0504044420131 e do CPF n° 402.592.003-44, declara, sob as penas da Lei, nos termos do parágrafo 2º do art. 32 da Lei n.º 8.666/93 que, após o seu cadastramento, nenhum fato ocorreu que inabilite esta empresa a participar da **TOMADA DE PREÇOS N° 005.2022** , e que contra a mesma não existe pedido de falência ou recuperação judicial. A presente declaração é feita sob as penas da Lei.

Declara ainda, ter ciência que "a falsidade de declaração, resultará na inabilitação desta empresa e caracterizará o crime de que trata o Art. 299 do Código Penal, sem prejuízo do enquadramento em outras figuras penais e das sanções administrativas previstas na Lei n 8.666/93 e alterações posteriores, bem como demais normas pertinentes à espécie".

JOÃO LISBOA - MA, 18 DE ABRIL DE 2022

CONSTRUTORA TRIANGULAR LTDA
CNPJ: 07.424.217/0001-78
Antonio Madeira da Silva Junior
CPF:402.592.003-44
CONFREA: 1103475711

ANTONIO MADEIRA DA SILVA JUNIOR
CPF n° 402.592.003-44
RG n° 0504044420131
CONFEA: 1103475711

Alexandre Marques M. Santos
Engenheiro
CREA Nº 111715?

108

Fls. 606

CONSTRUTORA TRIANGULAR LTDA
CNPJ: 07.424.217/0001-78

TOMADA DE PREÇOS N° 005.2022

DECLARAÇÃO DE CIÊNCIA E CUMPRIMENTO DOS REQUISITOS DE HABILITAÇÃO

À
COMISSÃO PERMANENTE DE LICITAÇÃO
REF. TOMADA DE PREÇOS N° 005.2022
DATA DO CERTAME: 18/04/2022

PREZADOS SENHORES,

A CONSTRUTORA TRIANGULAR LTDA, CNPJ N° 07.424.217/0001-78, sediada em RUA 01, CASA 48, BAIRRO ALICE VIEIRA, CIDADE DE JOAO LISBOA MARANHÃO, CEP: 65922-000, por intermédio de seu representante legal o Sr ANTONIO MADEIRA DA SILVA JUNIOR, portador da cédula de identidade n° 0504044420131 e do CPF n° 402.592.003-44, declara, sob as penas da Lei, nos termos do parágrafo 2º do art. 32 da Lei n.º 8.666/93 que, após o seu cadastramento, nenhum fato ocorreu que inabilite esta empresa a participar da **TOMADA DE PREÇOS N° 005.2022** , e que contra a mesma não existe pedido de falência ou recuperação judicial. E conforme exigências legais, que cumprimos plenamente os requisitos de habilitação. A presente declaração é feita sob as penas da Lei.

Declara ainda, ter ciência que "a falsidade de declaração, resultará na inabilitação desta empresa e caracterizará o crime de que trata o Art. 299 do Código Penal, sem prejuízo do enquadramento em outras figuras penais e das sanções administrativas previstas na Lei n 8.666/93 e alterações posteriores, bem como demais normas pertinentes à espécie".

JOÃO LISBOA - MA, 18 DE ABRIL DE 2022

CONSTRUTORA TRIANGULAR LTDA
CNPJ: 07.424.217/0001-78
Antonio Madeira da Silva Junior
CPF:402.592.003-44
CONFREA: 1103475711

ANTONIO MADEIRA DA SILVA JUNIOR
CPF n° 402.592.003-44
RG n° 0504044420131
CONFEA: 1103475711

Alexandre Marcos M. J.
Engenheiro
CREA Nº 111710

Fls. 607

CONSTRUTORA TRIANGULAR LTDA
CNPJ: 07.424.217/0001-78

TOMADA DE PREÇOS N° 005.2022

DECLARAÇÃO DE RESPONSABILIDADE TÉCNICA DE NÃO VISITA AO LOCAL DA OBRA

À
COMISSÃO PERMANENTE DE LICITAÇÃO
REF. TOMADA DE PREÇOS N° 005.2022
DATA DO CERTAME: 18/04/2022

Prezados Senhores,

A CONSTRUTORA TRIANGULAR LTDA, por seu Responsáveis Técnicos infra-assinado o Engenheiro Civil Sr ANTONIO MADEIRA DA SILVA JUNIOR, CREA – MA N° 1103475711, e o Engenheiro de Petróleo o Sr Alexandre Marcus Madeira Santos, CREA – MA Nº 1117152154, Declara que não realizou a visita técnica no município de **JOÃO LISBOA - MA**, para conhecimento de tudo o que se relaciona ao objeto da **TOMADA DE PREÇOS N° 005.2022 ,** e para tanto que a qual se responsabiliza a todo conhecimento das peculiaridades do local onde se realizará a execução dos serviços objeto desta licitação, tendo tomado conhecimento de todas as condições e eventuais dificuldades para a boa execução dos serviços, como mão-de-obra, materiais de construção, equipamentos, localização, condições do terreno e acessos, trânsito, condições geológicas, morfológicas, edafológicas e climatológicas.

JOÃO LISBOA - MA, 18 DE ABRIL DE 2022

CONSTRUTORA TRIANGULAR LTDA
CNPJ: 07.424.217/0001-78
Antonio Madeira da Silva Junior
CPF: 402.592.003-44
CONFREA: 1103475711

ANTONIO MADEIRA DA SILVA JUNIOR
CPF n° 402.592.003-44
RG n° 0504044420131
CONFEA: 1103475711

Alexandre Marcus M. Santos
Engenheiro
CREA Nº 1117152154

ALEXANDRE MARCUS MADEIRA SANTOS
CPF n° 953.483.013-53
RG n° 15493972000-3
CONFEA: 1117152154

TRIANGULAR
TERRAPLENAGEM E CONSTRUÇÕES

CONSTRUTORA TRIANGULAR LTDA
CNPJ: 07.424.217/0001-78

Fls. 607

TOMADA DE PREÇOS N° 005.2022

DECLARAÇÃO DE ELABORAÇÃO INDEPENDENTE DE PROPOSTA

À
COMISSÃO PERMANENTE DE LICITAÇÃO
REF. TOMADA DE PREÇOS N° 005.2022
DATA DO CERTAME: 18/04/2022

PREZADOS SENHORES,

A CONSTRUTORA TRIANGULAR , inscrita no CNPJ nº: 07.424.217/0001-78 com sede na RUA 01, CASA 48, BAIRRO ALICE VIEIRA, CIDADE DE JOAO LISBOA, ESTADO DO MARANHÃO, CEP: 65922-000, por intermédio de seu representante legal, o(a) Sr.(a) ANTONIO MADEIRA DA SILVA JUNIOR, infra-assinado, portador(a) da Carteira de Identidade nº 05040444420131 e do CPF/MF nº 402.592.003-44, para fins do disposto no edital de TOMADA DE PREÇOS N° 005.2022 , da PREFEITURA MUNICIPAL DE JOÃO LISBOA - MA, declara, sob as penas da Lei, em especial o artigo 299 do Código Penal Brasileiro, que:

a) a presente proposta foi elaborada de maneira independente por esta empresa e que o conteúdo da proposta não foi, no todo ou em parte, direta ou indiretamente, informado, discutido ou recebido de qualquer outro participante potencial ou de fato da presente TOMADA DE PREÇOS, por qualquer meio ou por qualquer pessoa;

b) a intenção de apresentar a presente proposta não foi informada, discutida ou recebida de qualquer outro participante potencial ou de fato da presente TOMADA DE PREÇOS, por qualquer meio ou por qualquer pessoa;

c) não tentou por qualquer meio ou qualquer pessoa influir na decisão de qualquer outro participante potencial ou de fato da presente TOMADA DE PREÇOS quanto a participar ou não desta licitação;

d) o conteúdo da presente proposta não será, no todo ou em parte, direta ou indiretamente, comunicado ou discutido com qualquer outro participante potencial ou de fato da presente TOMADA DE PREÇOS antes da adjudicação do objeto desta licitação;

e) o conteúdo da presente proposta não foi, no todo ou em parte, direta ou indiretamente, informado, discutido ou recebido de qualquer integrante da PREFEITURA MUNICIPAL DE JOÃO LISBOA - MA antes da abertura oficial das propostas.

f) o representante abaixo assinado declara ainda que está plenamente ciente do teor e da extensão desta Declaração e que detém plenos poderes e informações para firmá-la.

JOÃO LISBOA - MA, 18 DE ABRIL DE 2022

CONSTRUTORA TRIANGULAR LTDA
CNPJ: 07.424.217/0001-78
Antonio Madeira da Silva Junior
CPF:402.592.003-44
CONFREA: 1103475711

ANTONIO MADEIRA DA SILVA JUNIOR
CPF n° 402.592.003-44
RG n° 05040444420131
CONFEA: 1103475711

Alexandre Marcus M. Santos
Engenheiro
CREA Nº [illegible]